



02-045-0555

ทริปเดียว..เที่ยว 3 รัฐ สุดคุ้ม!!

WONDERFUL AUTUMN

แดนแม่ขจร

8วัน 6คืน

ทัชมาฮาล ♥ ชัยปุระ



Special offer

- ✓ ประกันอุบัติเหตุและสุขภาพส่วนบุคคล
- ✓ โรงแรมระดับ 4 ดาว
- ✓ ตัวเครื่องบิน / วิซ่า
- ✓ หัวหน้าทัวร์ไทย / เสริมอาหารไทย
- ✓ ฟรี!! ชีมน้ำที่สนามบิน
- ✓ บิน FULL SERVICE / 25 กก.



ฤดูกาลแอปเปิ้ล

19-26 ก.ย.
 11-18 ต.ค.
 31 ต.ค.-7 พ.ย.
 7-14 พ.ย.

Highlight

- 📍 พักโรงแรมกลางหุบเขาแคชเมียร์
- 📍 ชมไปไม้เปลี่ยนสีที่แคชเมียร์
- 📍 ทัชมาฮาล 1 ใน 7 สิ่งมหัศจรรย์
- 📍 เมืองสีชมพูแห่งรัฐราชาสถาน
- 📍 ชมพระราชวังแห่งราชบุตร





SRINAGAR
 ล่องเรือซิคาร์ชมทะเลสาบดาล
 บรรยากาศโรแมนติก
 สัมผัสบรรยากาศใบไม้เปลี่ยนสี

TAJ MAHAL
 อนุสรณ์แห่งความรักบนโลก

HAWA MAHAL
 แลนด์มาร์คที่ใครมาก็ต้องไม่พลาด

GULMARG
 นั่งกระเช้าชมวิวหลักล้าน

SONAMARG
 ชมวิวเทือกเขาสุดอลังการ

AGRA FORT
 บ่อนปราการที่มีตำนานอันยิ่งใหญ่

CITY PALACE
 พระราชวังหลวงแสนสวย

AMBER FORT
 บ่อนปราการแห่งชัยปุระ

Highlight
 แดช ♥ ทัก ♥ จั๊ย





AIRLINE	DATE	FLIGHT No.	ROUTE	TIME
	วันที่ 1	AI 2335	BKK - DEL	17.55 - 20.55
	วันที่ 2	AI 2456	DEL- SXR	10.25 - 11.50
	วันที่ 5	AI 2457	SXR - DEL	12.25 - 14.05
	วันที่ 8	AI 2336	DEL - BKK	01.40 - 07.40

วันที่ 1
กรุงเทพฯ - เดลลี

15.00 น. คณะพร้อมกัน ณ ท่าอากาศยานสุวรรณภูมิ ชั้น4 เคาน์เตอร์สายการบินแอร์อินเดีย เจ้าหน้าที่บริษัทต้อนรับและอำนวยความสะดวกเรื่องสัมภาระและเอกสารการเดินทางแก่ท่าน



แอร์อินเดีย...สายการบินประจำชาติของประเทศอินเดียแอร์อินเดีย
แอร์อินเดียเป็นสมาชิกของพันธมิตรทางสายการบินสตาร์อัลไลแอนซ์

- ❖ น้ำหนักกระเป๋า 25 ก.ก. ไม่จำกัดจำนวนชิ้น
- ❖ สายการบิน **FULL SERVICE** มีบริการอาหารและเครื่องดื่ม

17.55น. ออกเดินทางจากสู่ เดลลี โดยสายการบิน **AIR INDIA** เที่ยวบินที่ **AI2335**

20.55 น. เดินทางถึง **ท่าอากาศยานนานาชาติอินทิราคานธี เมืองนิวเดลี (New Delhi)** ตามเวลาท้องถิ่น ผ่านพิธีการตรวจคนเข้าเมืองและรับสัมภาระ...นำท่านเดินทางสู่โรงแรมโดยรถโค้ช

🕒 เวลาที่อินเดียช้ากว่าประเทศไทย 1 ชั่วโมง 30 นาที 🕒

ที่พัก: Country Inn Suites New Delhi หรือเทียบเท่า





“แคชเมียร์” ดินแดนสวรรค์บนพื้นพิภพ มงกุฎเพชรแห่งอินเดียที่สวยงามที่สุดในโลก
เปรียบประดุจสวรรค์บนโลกมนุษย์ท่ามกลางอ้อมกอดของเทือกเขาหิมาลัย
เมื่อถึงเดือนตุลาคม ย่างเข้าฤดูใบไม้เปลี่ยนสี เราจะได้สัมผัสกับมนต์เสน่ห์ต้นชินาร์ (Chinar)
ต้นไม้ประจำแคว้นแคชเมียร์ ลักษณะคล้ายใบเมเปิ้ล ค่อยๆเปลี่ยนสี ไล่เฉดสีตั้งแต่เหลือง ส้ม
แดง น้ำตาล ท่วงทั้งเมือง สวยงามราวกับภาพวาดชั้นเอก ก่อนที่จะร่วงหล่นลงบนพื้นกลายเป็น
ท้องทุ่งสีส้มน้ำตาล บรรยากาศแสนโรแมนติก สวยงามเกินคำบรรยาย





วันที่ 2

เดลี - ศรีนาถา (แคชเมียร์) (บินภายในประเทศ)- โซนามาร์ค

B L D

เช้า บริการอาหารเช้า.....เดินทางสู่สนามบินเดลีเพื่อเดินทางสู่แคชเมียร์

10.25 น. ออกเดินทางจากเดลี สู่ ศรีนาถา โดยสายการบิน **AIR INDIA** เที่ยวบินที่ **AI2456**

11.50 น. เดินทางถึง **สนามบินศรีนาถา...** ตรวจสอบสัมภาระหรือที่รู้จักในชื่อท่าอากาศยานนานาชาติ ซิคคูล-อาลัมและฐานทัพอากาศบัดแกม ซึ่งเป็นของกองทัพอากาศอินเดียและการท่าอากาศยานแห่งอินเดีย ถูกกำหนดให้เป็นสนามบินนานาชาติของ เมืองหลวงของรัฐแคชเมียร์... จากนั้นนำท่านสู่ตัวเมืองศรีนาถาโดยรถแท็กซี่เข้าสู่ที่พักบ้านเรือ



กลางวัน บริการอาหารกลางวัน ณ ภัตตาคาร (ศรีนาถา)

13.30 น. นำท่านออกเดินทางสู่ โซนามาร์ค (Sonamarg) ใช้เวลาประมาณ 3-4 ชั่วโมง ระหว่าง





สองข้างชมวิวดความสวยงามตลอดทาง “โซนามาร์ค” ทุ่งทองคำแห่งแคชเมียร์ มีความสำคัญทางประวัติศาสตร์เป็นประตูโบราณเส้นทางสายไหมเชื่อมต่อจัมมูและแคชเมียร์กับทิเบต เป็นจุดเริ่มต้นที่จะมุ่งหน้าไปยังลาดักห์ หรือเป็นรู้จักกันดีในชื่อว่า “ประตูสู่ลาดักห์” เส้นทางนี้จะ เป็นเส้นทางที่มีทิวทัศน์สวยงามตลอดสองข้างทาง...ให้ท่านได้เพลิดเพลินกับวิวทิวทัศน์ ช่วงหน้าร้อนของแคชเมียร์ที่สวยงามเกินคำบรรยาย นำท่านถ่ายภาพที่โซนามาร์ค ชมบรรยากาศของเทือกเขาและป่าสน...จนถึงหุบเขาโซนามาร์ค นำท่านเข้าที่พักช่วง



18.30 น. นำท่านออกไปชม ตลาดท้องถิ่นของหุบเขาโซนามาร์ค เป็นตลาดที่มีชีวิตชีวาตั้งอยู่ในเมืองโซนามาร์ค ตั้งอยู่ใจกลางเมืองสำหรับนักท่องเที่ยวทุกคน เลือกซื้อของที่ระลึกทำมือ และงานหัตถกรรมท้องถิ่นหลากหลาย ..สมควรแก่เวลานำท่านกลับที่พัก

ค่ำ บริการอาหารค่ำ ณ โรงแรม
ที่พัก: Hotel Rosewood Sonamarg หรือเทียบเท่า

วันที่ 3

โซนามาร์ค - ศรีนาคา

B L D

เช้า บริการอาหารเช้า ณ โรงแรม

จากนั้น นำท่าน ชมม้าแคระชมวิวในหุบเขา โซนามาร์ค ชมทุ่งหญ้า ป่าสนและชมภูเขาหิมะทุกคนที่





เคยได้สัมผัส ต่างพูดเป็นเสียงเดียวกันว่า เป็นประสบการณ์ที่ดีที่สุดในการมาเที่ยวแคชเมียร์ เพลิดเพลินกับ กิจกรรมชี่มา (ชี่มาประมาณ 30 นาทีรวมในค่าทัวร์ –กรณีไม่ชี่มาไม่สามารถขอเงินคืนได้) และอิสระเวลาถ่ายรูปเป็นการส่วนตัว

กลางวัน
บ่าย

บริการอาหารกลางวัน ณ ภัตตาคาร

นำท่านเดินทางกลับ **ศรีนาคา** ใช้เวลาเดินทาง **3-4 ชั่วโมง ชมวิวระหว่งสองข้างทาง** นำท่านชม **สวนชาลิมาร์ (Shalimar Garden)** เป็นสวนดอกไม้ที่สร้างขึ้นสมัยราชวงศ์โมกุล ก่อสร้างโดยจักรพรรดิ JEHANGIR เพื่อภรรยา Nur Jehan และเมืองศรีนาคา แคชเมียร์ เป็นที่มีชื่อเสียงในการจัดสวนตามแบบสมัยของราชวงศ์โมกุล เนื่องจากภูมิอากาศเย็น

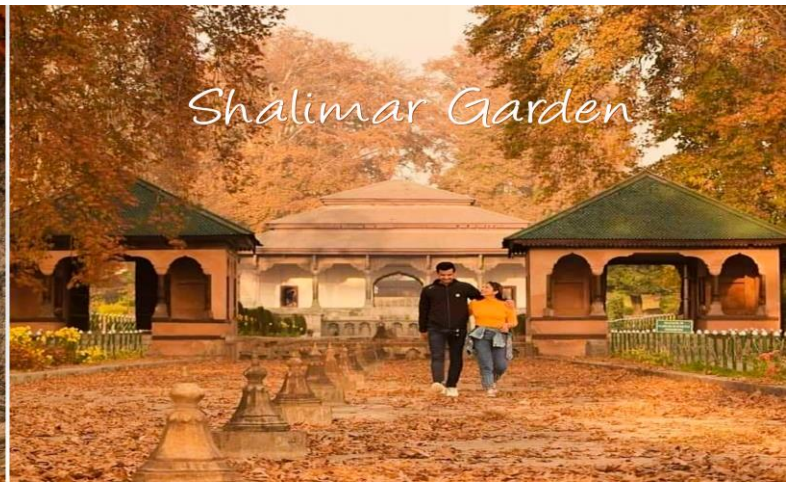

เหมาะสมในการเจริญเติบโตของต้นไม้ ดอกไม้เมืองหนาว จึงกลายเป็นที่ประทับพักผ่อนของ กษัตริย์ราชวงศ์โมกุลในอดีต ชมต้นเมเปิ้ลอายุกว่า 400 ปี ต้นโปปลาร์ ดอกทิวลิป และ ดอกไม้นานาชาติตามฤดูกาล ต้นไม้ที่มีความสวยงามและโดดเด่น คือ **ต้นชี่น่า หรือต้นเมเปิ้ล** ซึ่งใบของต้นไม้นี้มีสีแดงเพลิงสวยงามและใบจะเปลี่ยนสีไปตามฤดูกาล...จากนั้นอิสระให้ท่านช้อปปิ้งสินค้าพื้นเมืองบริเวณหน้าสวน ..จนถึงเวลานัดหมาย **ชมสวน Nishat** สร้างขึ้นโดยพี่ชายของจักรพรรดินีหุร์ จาฮาน ชื่ออาซิฟ ข่าน ซึ่งเป็นผู้ออกแบบแผนผังของสวนด้วย และเปิดในปี ค.ศ. 1633 และ ครอบคลุมพื้นที่ขนาดมหึมาบนพื้นที่ 46 เอเคอร์ ซึ่ง ตกแต่งอย่างเป็นธรรมชาติด้วยดอกไม้สีสดใส และเป็นสวนที่ใหญ่เป็นอันดับสองรองจากสวนชาลิมาร์ ความเป็นเลิศทางสถาปัตยกรรมของสวน Nishat สวนแห่งนี้สร้างขึ้นครั้งแรกโดยระเบียบ 12 แห่งซึ่งเป็นตัวแทนของราศี 12 ราศี ระเบียบสวนล้อมรอบด้วยต้นไม้ไซเปรสและต้นไม้ไชนาร์ สวนเริ่มต้นจากริมฝั่งทะเลสาบ Dal และขยายไปจนถึงปลายเนินเขาด้วยช่องหินขัด ระเบียบด้านบนของสวน Nishat เป็นที่ตั้งของสวน Zenana และระเบียบด้านล่างเชื่อมต่อกันอย่างดีกับทะเลสาบ Dal





จากนั้น

นำท่าน **ล่องเรือชิคารา (เรือพายแบบแคชเมียร์)** พาหนะสำหรับทำมาหากินของชาวแคชเมียร์ที่มีบ้านเรือนอยู่ริมน้ำที่สำคัญใบพายเป็นรูปหัวใจให้ท่านชมความงดงามทะเลสาบทะเลสาบได้รับการขนานนามว่า **"เพชรยอดมงกุฏของแคชเมียร์"** หรือ **"อัญมณีแห่งศรีนาคา"** ทะเลสาบที่มีความสวยงาม เต็มไปด้วยความมีชีวิตชีวาของ ชาวแคชเมียร์..ท่านจะ



เพลิดเพลินกับการเลือกซื้อสินค้าพื้นเมืองของชาวแคชเมียร์ที่นำของมาขายกันถึงกลางทะเลสาบ! เช่น ผ้าพชมินา, เปเปอร์มาเช่, เครื่องประดับและเครื่องเงินต่างๆมากมาย **มาถึงแคชเมียร์ ต้อง!! เปิดประสบการณ์พักในบ้านเรือ** หรือ House Boat หนึ่งในหลายร้อยลำที่อยู่ในทะเลสาบดาล ที่ทำด้วยไม้แกะสลักอย่างประณีตเป็นความรู้สึกที่สงบและมีความสุขในอีกรูปแบบหนึ่ง จึงไม่น่าแปลกใจว่าทำไมในแต่ละปีจะมีนักท่องเที่ยวจากทั่วโลกพากันมาเยือนที่นี่ชมทัศนียภาพรอบ ๆ ทะเลสาบได้ทั้ง 360 องศา





และในเรือแต่ละลำจะมีผู้ดูแลที่คอยดูแลอำนวยความสะดวกสบายให้แก่แขกที่มาพัก เหมือนกับได้อยู่ที่บ้าน ทำให้สามารถจินตนาการไปถึงความสะดวกสบายสมัยที่ชาวอังกฤษอาศัยอยู่ในบ้านเรือเมื่อในอดีตได้เป็นอย่างดี

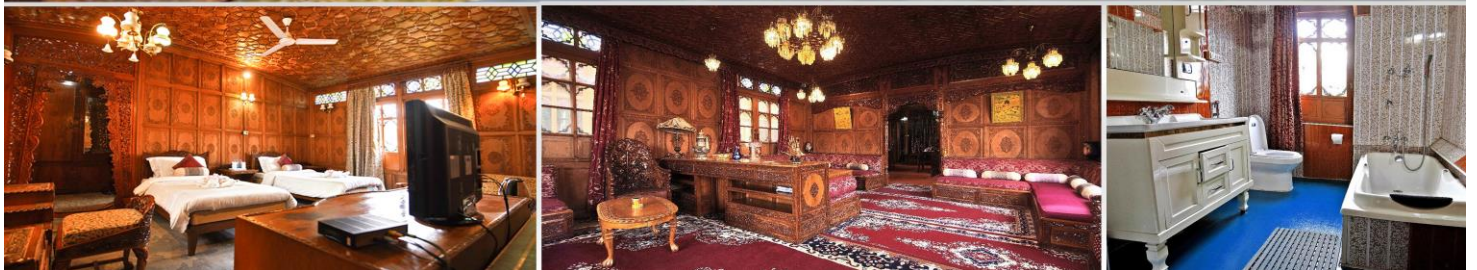

“วิมานบนดินแห่งแคชเมียร์” ความใฝ่ฝันของนักท่องเที่ยว เกิดขึ้นในยุค “ครีนส์วิคตอเรีย” ซึ่งอังกฤษได้เข้ามาล่าอาณานิคม แต่มหาราชชาโมกุล ได้ตั้งกฎเข้มว่า ...แม้อังกฤษจะมีอำนาจเหนืออย่างไรก็ไม่อาจให้ใช้สิทธิถือครองที่ดินผืนนี้ได้...!!! นักล่าอาณานิคม จึงเสี่ยงโดยนำไม้สนซีดาร์ สร้างเป็นเรือ มีเอกลักษณ์ทางสถาปัตยกรรมตามแบบของอังกฤษ แกะสลักลวดลายสวยงาม พร้อมเครื่องอำนวยความสะดวกต่างๆ หลังอินเดียดูถูกปลดปล่อยให้เป็นเอกราช บ้านเรือเหล่านี้จึงตกเป็นของรัฐ ถูกปล่อยให้ทรุดโทรมไปตามกาลเวลา ต่อมาได้ตกเป็นของเอกชน จึงปรับเป็นที่พักรองรับนักท่องเที่ยว กลายเป็นสถานที่ได้รับความนิยมจนถึงปัจจุบัน

ค่า **บริการอาหารเย็น ณ บ้านเรือ**
ที่พัก: Meena Deluxe Houseboat Srinagar หรือเทียบเท่า





วันที่ 4

ศรีนาคา - กุลมาร์ค - ศรีนาคา

B L D

เช้า บริการอาหารเช้า ณ บ้านเรือ

จากนั้น นำท่านเดินทางไป **กุลมาร์ค (Gulmarg)** ใช้เวลาเดินทางประมาณ 3-4 ชั่วโมง กุลมาร์คสถานที่ท่องเที่ยวสุดฮิตในแคชเมียร์ ที่ได้รับความนิยมจากนักท่องเที่ยวทั่วโลกเป็นภูเขาที่สวยงามที่สุดแห่งหนึ่งใน แคชเมียร์ เดิมเรียกเการิมาร์ค ตั้งโดยสุลต่าน ยูซุปซาร์ในศตวรรษที่ 16 เนื่องจากที่นี่เป็นทุ่งหญ้าที่เต็มไปด้วยดอกไม้ป่าตามฤดูกาลและในปัจจุบันยังเป็นสถานที่ตั้งของสนามกอล์ฟ 18 หลุมที่สูงที่สุดในโลก (3,000 เมตรจากระดับน้ำทะเล) และมีสถานที่เล่นสกีในฤดูหนาวด้วย ระหว่างทาง ชมมีสวนแอปเปิ้ล (The Apple Orchards) ที่เปิดให้เข้าชมได้ที่กำลังออกผลมากมายในช่วงฤดูเก็บเกี่ยว โดยเฉพาะอย่างยิ่งในฤดูใบไม้ผลิ นอกจากนี้ ให้ท่านลิ้มลองแอปเปิ้ลสดๆจากสวนด้วยสวนแอปเปิ้ลกุลมาร์คในแคชเมียร์เป็นแหล่งท่องเที่ยวที่โดดเด่นที่นักท่องเที่ยวสามารถชมวิทิวทัศน์อันงดงาม



กลางวัน บริการอาหารกลางวัน ณ ภัตตาคาร

บ่าย ไฮไลท์ของกิจกรรม และการท่องเที่ยวที่กุลมาร์ค **นำท่านขึ้นเคเบิลคาร์เฟส 1** (กระเช้าลอยฟ้าหรือคอนโดลา) ขึ้นกระเช้าคอนโดลาเป็นเคเบิลคาร์ไปเฟส1 ระหว่างทางท่านจะได้





เห็นวิวของหิมะที่สวยงามพบเห็นหมู่บ้านชิปซีและหมู่บ้านของคนท้องถิ่น มองลงไปข้างล่าง
ต้นสนระหว่างทางและหิมะที่สวยงามมาก เห็นวิวทิวเขาของเทือกเขาหิมาลัย เมื่อถึงสถานีลง
จากกระเช้าแล้ว ท่านจะพบลานขนาดใหญ่ ...อิสระให้ท่านถ่ายภาพคู่กับภูเขาสวยงามรอบ
ทิศทางจนถึงเวลานัดหมายได้เวลาสมควรนำท่านเดินทางกลับศรีนาคา



กิจกรรมเสริมต่างๆ ท่านสามารถสนุก เช่น ซี่ม้าแคระ ลากเลื่อน หรืออื่นๆ กรุณาสอบถามจากหัวหน้าทัวร์อีก
และไกด์ท้องถิ่นของท่าน ***ราคากิจกรรมต่างๆไม่รวมในค่าทัวร์***



จากนั้นนำ ท่านเดินทางสู่เมืองศรีนาคา นำท่านไปชม **คาเฟ่ลิเบอร์ตี้ ศรีนาคา (Liberty Srinagar)**
คาเฟ่สุดชิค ย้อนยุค รสชาติที่เป็นเอกลักษณ์ สถานที่ที่แคชเมียร์ยังคงความคลาสสิกไว้ในใจ





กลางเมืองที่มีการตกแต่งภายในที่เป็นเอกลักษณ์ในศรีนาคา! ****ราคาอาหารและเครื่องดื่มไม่รวมในรายการทัวร์**** ได้เวลาอันสมควรนำท่านเดินทางสู่ที่พัก

คำ
ที่พัก: **Hotel Sejour Luxury Srinagar หรือเทียบเท่า**

Jaipur

ชัยปุระ...นครสีชมพูแห่งราชสถาน

เมืองท่องเที่ยวยอดนิยมของนักเดินทางทั่วโลก เหมาะสำหรับมือใหม่ที่จะเริ่มต้นท่องเที่ยวอินเดีย
เดินทางสะดวกสบายด้วยเที่ยวบินตรงจากเมืองไทย เมืองที่แสนจะมีสีสันและมีชีวิตชีวา
เพียงแค่ก้าวแรกจากสนามบินเท่านั้นจะมีเสียงแตรรถยนต์อันเป็นเอกลักษณ์คอยต้อนรับเรา
ทำให้เราได้รู้ว่าเรามาถึงอินเดียแล้วจริงๆ! สถานที่ท่องเที่ยวแต่ละแห่งสวยสุดปังอลังการ
ทั้งปราสาทพระราชวัง เสมือนว่าเราสวมบทบาทเป็นมหาราชและมหารานีกันเลยทีเดียว
ถ่ายรูปออกมามุมไหนก็สวย โฟสตกภาพลงโซเชียลได้ไม่รู้จัก





วันที่ 5

ศรีนาคา (บินภายในประเทศ)- เดลลี - ชัยปุระ

B L D

06.00 น. บริการอาหารเช้า ณ โรงแรม

07.30 น. เดินทางสู่สนามบินศรีนาคา ภายในประเทศ เพื่อเดินทางสู่เมืองเดลีประมาณ 1.30 ชม.

กลางวัน บริการอาหารกลางวัน ณ แบบกล่อง (เพื่อความสะดวกในการเดินทาง)

12.25 น. ออกเดินทางสู่ เดลลี โดยสายการบิน **AIR INDIA** เที่ยวบินที่ **AI2457**

14.05 น. เดินทางถึง สนามบินเดลี รับกระเป๋าสัมภาระเรียบร้อยนำท่านเดินทางโดยรถโค้ช ออกเดินทางสู่ **เมืองชัยปุระ** เมืองหลวงของรัฐราชสถาน ใช้เวลาเดินทางประมาณ **4-5 ชั่วโมง**...ก่อตั้งเมื่อ 17 พฤศจิกายน ค.ศ. 1727 โดยมหาราชาสวามี ชัยสิงห์ที่ 2 เจ้าครองนครอเมริกา (Amer) ในปัจจุบันชัยปุระยังเป็นที่รู้จักกันดีในอินเดียว่า "นครสีชมพู" สาเหตุเนื่องจาก ในปี ค.ศ. 1876 ในรัชสมัยของมหาราชาสวามี ราม สิงห์ (Sawai Ram Singh) ได้มีพระบัญชาให้ทาสีอาคารบ้านเรือนต่าง ๆ ในเมืองเป็นสีชมพูเพื่อเป็นการต้อนรับเจ้าชายเอ็ดเวิร์ด เจ้าชายแห่งเวลส์ในคราที่เสด็จเยือนชัยปุระอย่างเป็นทางการ ซึ่งสีชมพูนั้นก็ยังคงไว้จนถึงปัจจุบันและได้กลายมาเป็นสัญลักษณ์อันโดดเด่นของชัยปุระจนทุกวันนี้...นำท่านไปจุดเช็คอินสุดชิค **ประตูปาดริกา (Patrika gate)** ประตูเมืองลำดับที่ 9 ของนครชัยปุระ ตั้งอยู่บริเวณวงเวียนจาวาฮาร์ (Jawahar Circle) ประตูสีพาสเทลสดใส สะบัดสำหรับกั้นอให้เต็มทีรับรองรูปออกมาปังแน่นอน!



ท่านเช็คอิน **สัญลักษณ์เมืองชัยปุระพระราชวังแห่งสายลม (Hawa Mahal)** ถ่ายรูปด้านนอกเท่านั้น หนึ่งในหลายพระราชวังที่อยู่ในกำแพงเมืองของนครสีชมพูแห่งนี้ พระราชวังสายลมเคยเป็นฮaremของมหาราชามีลักษณะเป็นอาคาร 5 ชั้น สร้างด้วยหินทรายออกแดงรูปแบบของสถาปัตยกรรม สไตล์เปอร์เซียกับโมกุล ที่สวยเด่นคือลวดลายฉลุหินตามหน้าต่างช่องระบายอากาศที่บรรดา นางสนมในวังใช้เป็นที่แอบดูชีวิต ความเป็นอยู่ของสามัญชน





ทั่วไปด้านนอก และประโยชน์อีกอย่างคือเป็นช่องแสงและช่องลมมีช่องหน้าต่าง จำนวนมาก
ถึง 152 ช่อง เลยทีเดียว

ค่า บริการอาหารค่ำ ณ โรงแรม

ที่พัก: **Ramada Jaipur** หรือเทียบเท่า





วันที่ 6
ชัยปุระ - อัครา

B L D

เช้า **บริการอาหารเช้า ณ โรงแรม**
จากนั้น นำท่านไป **แอมเบอร์ฟอร์ท (Amber fort) ขึ้นชมพระราชวังโดยรถม้า** เดิมเคยเป็นราชธานีของเมืองชัยปุระ สร้างที่เคยเป็นป้อมปราการเก่าในศตวรรษที่ 11 สร้างขึ้นโดยมหาราชาแมนสิงห์ ในปี ค.ศ. 1592 และเสร็จสิ้นในสมัยของมหาราชาใจสิงห์ ป้อมแห่งนี้เป็นต้นแบบที่ดีของสถาปัตยกรรมแบบราชปุต (Rajput) นอกจากนี้ในสมัยก่อนด้านล่างของป้อมยังเป็นทะเลสาบ จึงเป็นปราการสำคัญเพื่อป้องกันข้าศึกได้อีกชั้น ทำให้ที่นี่กลายเป็นจุดยุทธศาสตร์



สำคัญของราชวงศ์กาญจวหาอยู่หลายร้อยปี ก่อนมหาราชาสะหวายจัย ซิงห์ที่ 2 จะตัดสินใจย้ายลงไปสร้างเมืองใหม่ยังชัยปุระ....ภายในพระราชวังแอมเบอร์ฟอร์ท ประกอบด้วยพระตำหนักต่างๆ ซึ่งส่วนใหญ่จะสร้างในสมัยของมหาราชามาน ซิงห์ (Maharaja Man Singh) ในปี ค.ศ. 1592 และได้มีการขยายต่อเติมโดยมหาราชาองค์ต่อมา ช่วงนั้นจักรวรรดิโมกุลเข้ามามีอิทธิพลในดินแดนนี้จึงทำให้รูปแบบสถาปัตยกรรมภายในเป็นการผสมผสานระหว่างราชปุตกับโมกุล...ได้เวลาอันสมควรนำท่านนั่งรถม้ากลับ





นำท่านชม บ่อน้ำขั้นบันได **พานา มีนา กา कुन्द (Panna Meena Ka Kund)** หรือ บ่อน้ำโบราณแบบขั้นบันไดใจกลางเมือง ตั้งอยู่ใกล้กับแอมเบอร์ฟอร์ด ออกแบบเป็นแนวทแยง แปรชั้นจากปากบ่อลงไปด้านล่างกันบ่อนับเป็นสถาปัตยกรรมสวยงาม ที่เป็นเสมือนอัญมณีที่ซ่อนอยู่ของ นครชัยประแห่งนี้



แวะถ่ายภาพเป็นที่ระลึก ณ **จาลมาฮาล (Jal Mahal) หรือพระราชวังสายน้ำ (Water Palace)** ซึ่งตั้งเด่นสง่าอยู่กลางทะเลสาบมันสกา (Man Sagar) โดยพระราชวังแห่งนี้ถูกต่อเติมและปรับปรุงโดยมหาราชาสะหยาจัยสิงห์ที่ 2 ตัวพระราชวังนั้นสร้างได้อย่างสวยงามตามสถาปัตยกรรมราชบุตรและโมกุลซึ่งสามารถพบได้ทั่วไปในสิ่งก่อสร้างในรัฐราชสถาน โดยมีเทือกเขานหาร์การ์ห์ตั้งอยู่เบื้องหลัง ตัวอาคารสร้างโดยใช้หินทราย ประกอบด้วยทั้งหมด 5 ชั้น ซึ่ง 4 ชั้นล่างจะถูกน้ำท่วมเมื่อทะเลสาบมีระดับน้ำสูงสุด โดยเหลือเพียงชั้นบนสุดซึ่งจะเผยขึ้นมาเหนือน้ำเท่านั้น





กลางวัน
บ่าย

บริการอาหารกลางวัน ณ โรงแรม

นำท่านชม **พระราชวังหลวงหรือพระราชวังซิตี้พาลาซ (City Palace)**
พระราชวังอันเป็นที่ประทับของมหาราชาแห่งชัยปุระ สร้างขึ้นในสมัยมหาราชาไสวฉัย
ซิงห์ที่ 2



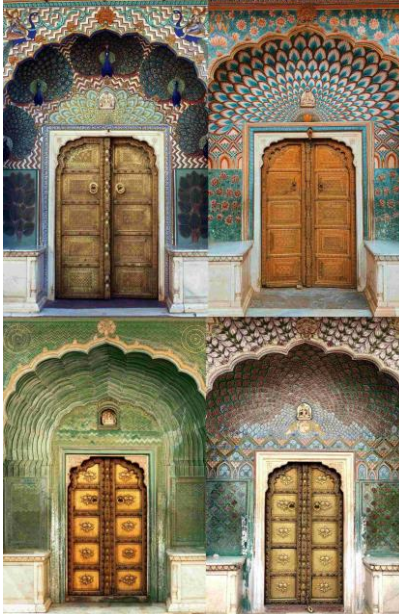

จากนั้นก็ได้รับการดูแลต่อเติมโดยมหาราชาของชัยปุระรุ่นต่อมา โดยสถาปัตยกรรมได้รับการผสมผสานระหว่างสถาปัตยกรรมแบบ ราชปุตกับโมกุล โดยซิดดีพาเลซได้เปิดให้เข้าชมในนามของพิพิธภัณฑ์ไอส์มานซิงห์ ภายในเขตพระราชฐานมีศาลาว่าราชการที่มหาราชาใช้ปฏิบัติงานกับข้าราชการ ตั้งอยู่กลางฝั่งพระราชวังและเหยือกเงิน (Silver Urms) แท้ๆ 2 ใบของมหาราชามัดโฮซิงห์ที่ 2 (Maharaja Madho Singh II) ซึ่งเหยือกสีเงินนี้จะวางอยู่ของประตูทางเข้า เหยือกนี้มีความสูงถึง 1.6 เมตร บรรจุน้ำได้ 900 ลิตร ในอดีตเคยถูกใช้บรรจุน้ำจากแม่น้ำคงคาเพื่อนำไปใช้ในพิธีราชาภิเษกของกษัตริย์เอ็ดเวิร์ดที่ 7

.....
 ออกเดินทางสู่ **อัครา (Agra)** ใช้เวลาเดินทางประมาณ 4-5 ชั่วโมง อัคราอดีตเมืองหลวงของอินเดียในสมัยที่ยังเรียกว่า "ฮินดูสถาน" (Hindustan) เป็นเมืองที่ตั้งอยู่ริมแม่น้ำยมุนา (Yamuna) ทางตอนเหนือของประเทศอินเดีย ถึงอัครานำท่านเข้าสู่ที่พักอิสระพักผ่อนตามอัธยาศัย

ค่ำ บริการอาหารค่ำ ณ โรงแรม
ที่พัก: Hotel Golden Tulip Agra หรือเทียบเท่า

วันที่ 7
อัครา - เดลลี

	B	L	D
--	----------	----------	----------

เช้า บริการอาหารเช้า ณ โรงแรม
 นำท่านชม **ทัชมาฮาล (TajMahal)** ทัชมาฮาลคืออนุสรณ์สถานแห่งความรัก เป็น 1 ใน 7 สิ่งมหัศจรรย์ของโลกในยุคใหม่ มีขนาดใหญ่ถึง ประมาณ 107 ไร่ ใช้เวลาก่อสร้าง





นานกว่า 22 ปี ทัชมาฮาลถูกสร้างขึ้นโดยความรักของสมเด็จพระจักรพรรดิชาห์ชะฮันที่มีต่อพระนางมมตช์ มาฮาล พระมเหสีของพระองค์ เพื่อใช้เป็นอนุสาวรีย์ฝังศพของพระมเหสีนั่นเอง พระมเหสีมมตช์สิ้นพระชนม์หลังจากให้กำเนิดทายาทองค์ที่ 14 ซึ่งเหตุการณ์ครั้งนี้ทำให้สมเด็จพระจักรพรรดิชาห์ชะฮันโศกเศร้ามานานกว่าสองทศวรรษ ในทุกๆ วันพระองค์จะไปนั่งอยู่ข้างหลุมศพของพระมเหสี และด้วยความโศกเศร้านี้พระองค์จึงสละราชสมบัติเพื่อสร้างทัชมาฮาลนานกว่า 22 ปีเพื่อเป็นอนุสรณ์แห่งความรักของทั้งสองพระองค์



จากนั้น

ชมพระราชวังอักราฟอ์ (Agra Fort) หรือ Red Fort ป้อมนี้สร้างจากหินทรายแดง เป็นมรดกอีกแห่งหนึ่งของอักราตั้งอยู่ริมฝั่งแม่น้ำยมนา ห่างจากทัชมาฮาลราว 2 กิโลเมตร เริ่มสร้างมาตั้งแต่ศตวรรษที่ 11 ในรัชสมัยของกษัตริย์อักบาร์ และมีการก่อสร้างมาเรื่อยๆ จนถึงสมัยของพระจักรพรรดิชาห์ชะฮัน ผู้เป็นหลานชาย ภายในแบ่งเป็นพระราชวัง อาคาร หอห้อง และมีสัตว์จำนวนมาก บางหลังสร้างจากหินอ่อนล้วนๆ อีกด้วย



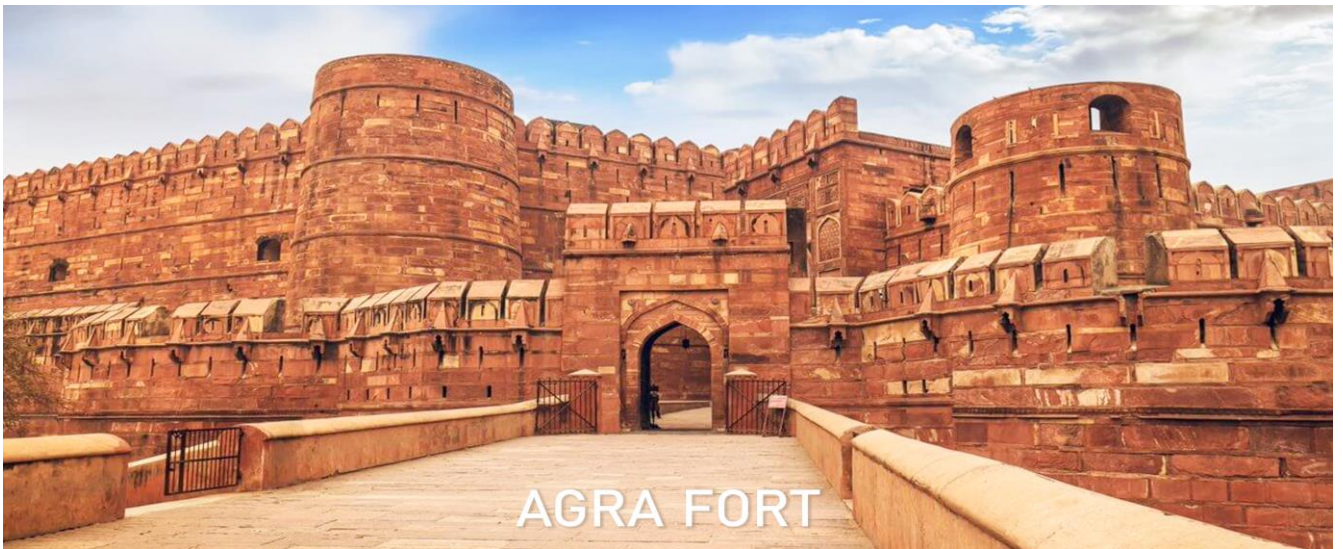

AGRA FORT

ภายในป้อมอัครามีโซนต่างๆ ให้เราได้ แวะ ชมมากมาย อาทิ ห้องพระโรงส่วนพระองค์ (Diwan-i-Khas) มัสยิดไข่มุก (Moti Masjid) พระราชวังกระจก (Sheesh Mahal) พระราชวังกษัตริย์ (Khas Mahal) หอคอยหินอ่อนแปดเหลี่ยมสีขาว (Musamman Burj) ซึ่งเป็นสถานที่คุมขังสมเด็จพระจักรพรรดิชาห์ชะฮันหลังจากที่ถูกพระโอรสยึดพระราชบัลลังก์ โดยระเบียบจากห้องนี้เองที่สมเด็จพระจักรพรรดิชาห์ชะฮันได้ใช้เวลาในช่วงสุดท้ายของชีวิต ในการทอดพระเนตรไปยังทัชมาฮาลถึง 8 ปี จนกระทั่งสวรรคตในปี ค.ศ. 1666

กลางวัน บริการอาหารกลางวัน ณ โรงแรม





บาย เดินทางกลับ **เดลี** ใช้เวลาเดินทางประมาณ **4-5 ชั่วโมง** เดินทางถึงเดลี **ผ่านชม**
ประตูอินเดีย (Indian Gate) ใช้เป็นอนุสาวรีย์ของทหารที่เสียชีวิตในสงครามโลกครั้งที่
 หนึ่ง จุดไฟ อมรชีวินบุชาวิญญานนักรบไม่เคยดับ ตั้งแต่ พ.ศ.2474 (ค.ศ. 1931) จวบจน



ปัจจุบัน มีชื่อจารึกไว้ที่แผ่นหิน 85,000 ชื่อ
นำท่านผ่านชมราชปาดิถาว์น (Rashtrapati Bhavan) ทำเนียบรัฐบาล ที่ก่อสร้าง
 ด้วยหินทรายรูปร่างผสมแบบอังกฤษและโมกุล

ค่า **บริการอาหารค่ำ ณ ภัตตาคาร...เดินทางสู่สนามบินเดลี**

วันที่ 8	-	-	-
เดลี - กรุงเทพฯ			

01.40 น. **ออกเดินทางสู่ กรุงเทพฯ โดยสายการบิน AIR INDIA เที่ยวบินที่ AI2336**

07.40 น. **เดินทางถึง สนามบินสุวรรณภูมิ โดยสวัสดิภาพ**

หมายเหตุ :

- เวลาที่ปรากฏในโปรแกรมกับการปฏิบัติจริงอาจแตกต่างกันเล็กน้อย ขอให้ท่านรับทราบคำแนะนำการเปลี่ยนแปลงการนัดหมายเวลาในการทำกิจกรรมอีกครั้งจากหัวหน้าทัวร์
- บริษัทอาจทำการเปลี่ยนแปลงรายการ ได้ตามความจำเป็นและเหมาะสม แต่จะยึดผลประโยชน์ของลูกค้าเป็นสำคัญ ทั้งนี้ ขึ้นอยู่กับสถานะของสายการบิน โรงแรมที่พัก ภูมิอากาศ ภัยธรรมชาติ การนัดหยุดงานฯลฯ ตลอดจนจนสถานะทาง เศรษฐกิจและสถานการณ์ทางการเมืองภายใน อันเป็นสาเหตุให้ต้องเลื่อนการเดินทางหรือไม่สามารถจัดพาคณะท่องเที่ยวได้ตามรายการ





เอกสารในการยื่นวีซ่าท่องเที่ยวอินเดียแบบ ออนไลน์ไม่ต้องมาแสดงตัว

1. รูปถ่ายสี (ถ่ายมาไม่เกิน 3 เดือน ขนาด 2x2 นิ้ว) 1 รูป พื้นหลังสีขาว ไม่สวมแว่นตาหรือเครื่องประดับ, ไม่ใส่ชุดข้าราชการหรือเครื่องแบบใดๆ
2. สำเนาหนังสือเดินทางมีอายุมากกว่า 6 เดือน
3. สำเนาบัตรประชาชน 1 ชุด
4. สำเนาทะเบียนบ้าน 1 ชุด
5. (กรณี) เด็กอายุต่ำกว่า 15 ปี ใช้สำเนาสูติบัตรและบัตรประชาชน
6. (หากมี) สำเนานำวีซ่าที่เคยเดินทางไปประเทศอินเดีย 1 ชุด

อัตราค่าใช้จ่าย โปรแกรม Wonderful Kashmir Tajmal Jaipur 8 วัน 6 คืน

ตัวราคาพิเศษออกตัวแล้วไม่สามารถ REFUND ได้ทุกกรณี

กำหนดวันเดินทาง	อัตราค่าบริการหมายเหตุ:	
	ผู้ใหญ่ (12 ปี ขึ้นไป) เดินทางตั้งแต่ 15 ท่านขึ้นไป	พักเดี่ยวเพิ่ม
19- 26 กันยายน 2568	ผู้ใหญ่พัก 2 ท่าน (พักห้องละ 2-3 ท่าน)	10,500.-
11-18 ตุลาคม 68	49,900.-	10,500.-
31 ตุลาคม 68 – 7 พฤศจิกายน		
07 – 14 พฤศจิกายน 68		
05-12 ธันวาคม 68	53,900.-	11,500.-
28 ธ.ค.67- 4 ม.ค.68		

ราคานี้*ผู้ใหญ่ (12 ปี ขึ้นไป) เนื่องจากเป็นราคาตัวกรุป ไม่มีราคาสำหรับเด็ก ..บริษัทฯ ขอสงวนสิทธิ์กรุปออกเดินทางตั้งแต่ 15-20 ท่านขึ้นไป / หรือปรับเปลี่ยนราคาหรือตามที่ได้ตกลงกับทางบริษัทฯ





การชำระเงิน

งวดที่ 1 : **สำรองที่นั่งจ่าย 25,000 บาท** / หลังมีการยืนยันกรุปเดินทางแน่นอนหรือตาม เจ้าหน้าที่กำหนด พร้อมส่งสำเนาหนังสือเดินทางให้เจ้าหน้าที่

งวดที่ 2 : **ชำระส่วนที่เหลือ 30 วัน**ล่วงหน้าก่อนออกเดินทางหรือตามเจ้าหน้าที่กำหนด

อัตราค่าใช้จ่ายรวม :

- ตัวเครื่องบินไป-กลับ ชั้นประหยัดสายการบิน ตามระบุในรายการ
- ค่าตัวภายในประเทศชั้นประหยัดสายการบินตาม ตามระบุในรายการ
- ค่าภาษีสนามบินทุกแห่งและค่าประกันภัยสายการบิน
- **ค่าธรรมเนียมวีซ่าสำหรับหนังสือเดินทางไทย ยื่นแบบออนไลน์เท่านั้น (ไม่ต้องโชว์ตัว)**
- ค่าที่พักระดับมาตรฐาน 3- 4 -5ดาว (พักห้องละ 2 ท่าน)ตามระบุในรายการ
- ค่านั่งช้างขึ้นพระราชวังแอมเบอร์ฟอร์ด
- รถโค้ชปรับอากาศตลอดการเดินทางตามระบุในรายการ
- ค่าอาหารทุกมื้อตามระบุ/ค่าธรรมเนียมเข้าชมสถานที่ต่างๆ ตามระบุในรายการ

➢ ค่าประกันภัยการเดินทางอุบัติเหตุและสุขภาพแบบบุคคล (Asia Plus Basic)

-วงเงินคุ้มครอง 1,000,000 บาท /คน

-ค่ารักษาพยาบาลในต่างประเทศวงเงิน 2,000,000 บาท

-ค่ารักษาพยาบาลต่อเนื่องในประเทศไทย 50,000 บาท

-ค่ารักษาพยาบาลครั้งแรกในประเทศไทย 100,000 บาท

***กรณีการรักษาพยาบาลต่อเนื่องในประเทศไทยผู้เอาประกันภัยต้องขอรับการรักษาพยาบาลในประเทศไทยภายใน 24 ชั่วโมงนับจากวันที่เดินทางกลับถึงประเทศไทย และ รับการรักษาต่อเนื่องไม่เกิน 7 วันนับจากวันที่ได้รับการรักษาครั้งแรกในประเทศไทย

***กรณีที่ผู้เอาประกันได้รับการรักษาพยาบาลที่ต่างประเทศผู้เอาประกันมีกำหนดเวลา 7 วันนับจากวันที่เดินทางกลับถึงประเทศไทยที่จะรับการักษาต่อเนื่องในประเทศไทย

หมายเหตุ : คุ้มครองผู้เอาประกันภัยอายุสูงกว่า 75-85 ปี จ่ายเบี้ย 50 % ของจำนวนเงินเอาประกันภัย วงเงินคุ้มครองอาหารเป็นพิษ (โดยแพทย์จะต้องระบุในใบรับรองแพทย์ว่า อาหารเป็นพิษเท่านั้น) แต่ทั้งนี้ ย่อมอยู่ในข้อจำกัดที่มีการตกลงไว้กับบริษัทประกันชีวิต

อัตราค่าใช้จ่ายไม่รวม

- ค่าจัดทำหนังสือเดินทาง (PASSPORT) และค่าทำใบอนุญาตที่กลับเข้าประเทศของคนต่างชาติหรือต่างด้าว
- ค่าใช้จ่ายอื่นๆนอกเหนือจากที่ระบุไว้ในรายการและค่าใช้จ่ายส่วนตัวต่างๆ เช่น ค่าโทรศัพท์ ค่าซักกรีด ฯลฯ
- ค่าธรรมเนียมน้ำมันของสายการบิน (ถ้ามี)
- ค่าวีซ่าที่มีค่าธรรมเนียมแพงกว่าหนังสือเดินทางไทย
- ค่าภาษีหัก ณ ที่จ่าย 3% ภาษีมูลค่าเพิ่ม 7% (กรณีออกใบกำกับภาษี)
- ค่าธรรมเนียมการชำระเงินด้วยบัตรเครดิต VISA 3% AMEX 4%
- ค่าน้ำหนักเกินพิกัดตามสายการบินกำหนด
- ค่ากิจกรรมต่างๆนอกเหนือรายการระบุ อาทิค่าขี่ม้า ลากเลื่อน ที่แคชเมียร์
- **ค่าทิปไกด์ท้องถิ่น,พนักงานขับรถ 50 USD ตลอดทริป / ต่อท่าน**
- ค่าบริการยกกระเป๋าในโรงแรมและสนามบิน ซึ่งท่านจะต้องดูแลกระเป๋าและทรัพย์สินด้วยตัวท่านเอง
- **ค่าทิปหัวหน้าทัวร์ไทย ทิปหัวหน้าทัวร์แล้วแต่ความพึงพอใจในบริการของท่าน**





การให้ทิปตามธรรมเนียมทางบริษัทฯมิได้มีผลประโยชน์ใดๆทั้งสิ้นขึ้นอยู่กับพิจารณาของท่านเพื่อเป็นกำลังใจให้กับไกด์ และคนขับรถ

ข้อแนะนำและแจ้งเพื่อทราบ

- ❖ สำหรับห้องพัก 3 เตียงกรุณาแจ้งล่วงหน้าเพื่อทางโรงแรม จะได้จัดเป็นเตียงเสริมเท่านั้น
- ❖ เนื่องจากเป็นหมู่คณะ กรณีออกตัวแล้วไม่สามารถขอเงินคืนและไม่สามารถเปลี่ยนวันเดินทางได้ทุกกรณี
- ❖ กระเป๋าเดินทางเพื่อโหลดท่านละ 1 ใบ น้ำหนักไม่เกิน 20 กก. กระเป๋าถือขึ้นเครื่องบินน้ำหนักไม่เกิน 7 กก

กรณียกเลิก

1. หากมีการชำระมัดจำทัวร์และต้องการยกเลิกไม่ว่ากรณีใดๆก็ตามต้องชำระค่าบริการ ท่านละ 2,000 บาท
2. ยกเลิกเดินทาง 30 วันล่วงหน้าก่อนการเดินทางหักค่าธรรมเนียมท่านละ 2,000 บาท และใช้จ่ายที่เกิดขึ้นจริง เช่น มัดจำตัวเครื่องบิน, วิชา, ค่าดำเนินการ (ถ้ามี), ค่าโรงแรม, ค่าตัวรถไฟ, หรืออื่นๆ โดยจะมีรายละเอียดแสดงให้แก่ลูกค้าได้รับทราบ (หมายเหตุ: ช่วงPeak seasonสายการบินให้มัดจำล่วงหน้า2-3 เดือนก่อนออกเดินทาง)
3. แจ้งยกเลิกเดินทาง 15-29 วัน ก่อนการเดินทาง หัก 50% ของราคาทัวร์ + ค่าธรรมเนียม 2,000 บาท
4. แจ้งยกเลิกเดินทาง 0-14 วัน ก่อนการเดินทาง หัก 100 % ของราคาทัวร์

ยกเลิกช่วงเทศกาล

- ✓ ยกเลิกก่อนการเดินทาง สงกรานต์-ปีใหม่ 50 - 60 วัน ชำระค่าบริการ ท่านละ 2,000 บาท + และใช้จ่ายที่เกิดขึ้นจริง เช่น มัดจำตัวเครื่องบิน, วิชา, ค่าดำเนินการ (ถ้ามี), ค่าโรงแรม, ค่าตัวรถไฟ, หรืออื่นๆ โดยจะมีรายละเอียดแสดงให้แก่ลูกค้าได้รับทราบ (หมายเหตุ: ช่วง Peak season สายการบินให้มัดจำล่วงหน้า 2-3 เดือนก่อนออกเดินทาง)
- ✓ ยกเลิกก่อนการเดินทาง สงกรานต์-ปีใหม่ 0 - 40 วัน ชำระ 100% ของราคาทัวร์

เงื่อนไขการเดินทาง

- 1) บริษัทฯ ขอสงวนสิทธิ์ที่จะเปลี่ยนแปลงรายละเอียดบางประการในทัวร์นี้ เมื่อเกิดเหตุสุดวิสัยจนไม่อาจแก้ไขได้
- 2) บริษัทฯขอสงวนสิทธิ์ที่จะเลื่อนการเดินทางในกรณีที่ผู้ร่วมคณะไม่ถึง 15 ท่าน หรือตามที่บริษัทฯ กำหนด
- 3) ราคานี้คิดตามราคาตัวเครื่องบินในปัจจุบัน หากราคาตัวเครื่องบินปรับสูงขึ้น บริษัทฯ ขอสงวนสิทธิ์ที่จะปรับราคาตัวเครื่องบินตามสถานการณ์ดังกล่าว
- 4) รายการนี้เป็นเพียงข้อเสนอที่ควรได้รับการยืนยันจากบริษัทฯ อีกครั้งหนึ่ง หลังจากได้สำรองที่นั่งบนเครื่อง และโรงแรมที่พักในต่างประเทศเป็นที่เรียบร้อยแล้ว แต่อย่างไรก็ตามรายการนี้อาจเปลี่ยนแปลงได้ตามความเหมาะสม
- 5) บริษัทฯ ขอสงวนสิทธิ์ไม่รับผิดชอบค่าเสียหายในเหตุการณ์ที่เกิดจากสายการบิน ภัยธรรมชาติ และอื่นๆที่อยู่นอกเหนือการควบคุมของทางบริษัทฯหรือค่าใช้จ่ายเพิ่มเติมที่เกิดขึ้นทางตรงหรือทางอ้อม เช่น การเจ็บป่วย, การถูกทำร้าย, การสูญหาย, ความล่าช้า หรือจากอุบัติเหตุต่างๆ
- 6) หากท่านยกเลิกก่อนรายการท่องเที่ยวจะสิ้นสุดลง ทางบริษัทฯ จะถือว่าท่านสละสิทธิ์และจะไม่รับผิดชอบค่าบริการที่ท่านได้ชำระไว้แล้วไม่ว่ากรณีใดๆ ทั้งสิ้น
- 7) กรณีเกิดความผิดพลาดจากตัวแทน หรือ หน่วยงานที่เกี่ยวข้อง จนมีการยกเลิก ล่าช้า เปลี่ยนแปลง การบริการจากสายการบินบริษัทฯขนส่ง หรือ หน่วยงานที่ให้บริการ บริษัทฯจะดำเนินการโดยสุดความสามารถที่จะจัดบริการทัวร์อื่นทดแทนให้ แต่จะไม่คืนเงินให้สำหรับค่าบริการนั้นๆ
- 8) หากไม่สามารถไปเที่ยวในสถานที่ระบุในโปรแกรมได้ อันเนื่องมาจากธรรมชาติ ความล่าช้า และความผิดพลาดจากทางสายการบิน จะไม่มีการคืนเงินใดๆทั้งสิ้น แต่ทั้งนี้ทางบริษัทฯจะจัดหารายการเที่ยวสถานที่อื่นมาให้ โดยขอสงวนสิทธิ์การจัดหาโดยไม่ง้อให้ทราบล่วงหน้า
- 9) ทางบริษัทฯขอสงวนสิทธิ์ราคานี้เฉพาะนักท่องเที่ยวชาวไทยและท่องเที่ยวเป็นหมู่คณะแบบ Join Tour เท่านั้น กรณีต้องการตัดกรุ๊ปเหมาโปรดสอบถามทางบริษัทฯอีกครั้ง หากเป็นนักท่องเที่ยวต่างชาติ หรือ พระสงฆ์ โปรดสอบถามทางบริษัทฯอีกครั้ง

บริษัทฯ ถือว่าท่านได้อ่านและยอมรับเงื่อนไขต่างๆในโปรแกรมทัวร์ดีแล้วจึงชำระเงินมัดจำ





ใบข้อมูลสำคัญของผู้ที่ต้องการขอวีซ่าอินเดีย
สถานทูตอินเดียไม่สามารถรับยื่นคำร้องได้ หากท่านกรอกข้อมูลไม่ครบถ้วน

1. ชื่อ/นามสกุล ผู้สมัคร ภาษาอังกฤษ.....
 ชื่อ / นามสกุลเดิม ภาษาอังกฤษ

**กรณีที่มีการเปลี่ยน หรือ กรณีแต่งงานแล้ว ให้กรอกนามสกุลเดิมก่อนแต่งงาน*

2. ศาสนาที่ท่านนับถือ พุทธ คริสต์ อิสลาม อื่นๆ.....

3. ตำแหน่งที่มองเห็นได้ (เช่น ปานแดงที่มีมือซ้าย)

4. วุฒิการศึกษา

5. ที่อยู่ปัจจุบันที่ติดต่อดังกล่าว..... รหัสไปรษณีย์.....

6. เบอร์โทรศัพท์มือถือ.....

7. ชื่อ/นามสกุลบิดา ภาษาอังกฤษ

สัญชาติบิดาปัจจุบัน..... สัญชาติบิดาในอดีต.....

เมืองที่บิดาเกิด..... ประเทศที่บิดาเกิด.....

8. ชื่อ/นามสกุลมารดา ภาษาอังกฤษ.....

สัญชาติมารดาปัจจุบัน..... สัญชาติมารดาในอดีต.....

เมืองที่มารดาเกิด..... ประเทศที่มารดาเกิด

9. สถานภาพการสมรส โสด แต่งงาน หย่า

10. ชื่อ/นามสกุลคู่สมรส ภาษาอังกฤษ.....

สัญชาติคู่สมรสปัจจุบัน..... สัญชาติคู่สมรสในอดีต.....

เมืองที่คู่สมรสเกิด..... ประเทศที่คู่สมรสเกิด

11. อาชีพปัจจุบัน..... ตำแหน่ง.....

ชื่อสถานที่ทำงานหรือสถานศึกษา.....





ที่อยู่บริษัทหรือสถานที่ศึกษา.....

.....

เบอร์โทรบริษัท.....

12. อาชีพในอดีต (ที่ทำก่อนอาชีพปัจจุบัน) ตำแหน่ง.....

13. ท่านเคยทำงานในหน่วยทหารหรือตำรวจหรือไม่ เคย ไม่เคย

หากเคย กรุณาตอบคำถามต่อไปนี้

ชื่อองค์กร/หน่วยงาน..... สถานที่ได้รับการบรรจุ.....

ตำแหน่ง ยศ.....

22. เคยไปอินเดียมาก่อนหรือไม่ เคย ไม่เคย

ประเทศที่เข้าครั้งที่ผ่านม..... หมายเลขวีซ่า.....

สถานที่ออกวีซ่าครั้งก่อน..... วันที่ออกวีซ่า.....

23. ถ้าเคยเดินทางไปอินเดีย ครั้งที่แล้ว เดินทางไปเมือง

24. ท่านเคยเดินทางเข้าออกในกลุ่มประเทศ SAARC (อัฟกานิสถาน ภูฏาน ปากีสถาน มัลดีฟ บังคลาเทศ

ศรีลังกา เนปาล) ในช่วง 3 ปีที่ผ่านมาหรือไม่ เคย ไม่เคย

- อัฟกานิสถาน เคยจำนวน.....ครั้ง เมื่อปี ค.ศ
- ภูฏาน เคยจำนวน.....ครั้ง เมื่อปี ค.ศ
- ปากีสถาน เคยจำนวน.....ครั้ง เมื่อปี ค.ศ
- มัลดีฟ เคยจำนวน.....ครั้ง เมื่อปี ค.ศ
- บังคลาเทศ เคยจำนวน.....ครั้ง เมื่อปี ค.ศ
- ศรีลังกา เคยจำนวน.....ครั้ง เมื่อปี ค.ศ
- เนปาล เคยจำนวน.....ครั้ง เมื่อปี ค.ศ

25. ประเทศที่เคยเดินทางไปในช่วง 10 ปีที่ผ่านมา (หากจำไม่ได้ สามารถถ่ายรูปหน้าสแตมป์พาสปอร์ตส่งมาได้)

.....

✓ **ค่าธรรมเนียมวีซ่าฟรีสำหรับหนังสือเดินทางไทย ยื่นแบบออนไลน์เท่านั้น (ไม่ต้องขอวีซ่า)**

✓ **กรณีสถานทูตปฏิเสธวีซ่า บริษัทฯ เป็นตัวแทนยื่นวีซ่า จะต้องดำเนินการทำวีซ่าติดเล่ม มีค่าใช้จ่าย เล่มละ 4,000 บาท จะต้องเตรียมเอกสารฉบับจริงเพื่อนำเข้าสถานทูตอินเดีย พาสปอร์ตฉบับจริง, รูปถ่ายสี, พร้อมกรอกเอกสาร, และ อื่น ๆ ตามที่สถานทูตอินเดียแจ้งมาค่ะ**

