

สร้างความต่าง...อย่างมีสไตล์

Himalayan TRAVEL

เส้นทางที่สวยงามแห่งหนึ่งของโลก

แคชเมียร์...สู่แดน **ลาดักห์** Sweetheart

8วัน
6คืน



ทะเลสาบดา
หัวใจแห่งแคชเมียร์



ทะเลทรายสีเงิน
ขี่อูฐสองโหนดท่ามกลางหิมาลัย



เชิควินพรมแดนอินเดีย-จีน
ตามรอยหนัง 3 Idiots

เปิดเพียง 2 กรุ๊ปเท่านั้น

เดินทาง
8-15 ส.ค. 69

เดินทาง
2-9 ต.ค. 69

ช่วงที่สวยงามที่สุดแห่งปี ถนนเปิดครบทุกเส้น



- ✓ รวมตัวเครื่องบินไป-กลับ
- ✓ พักโรงแรม 4 ดาว
- ✓ เสริมอาหารไทย
- ✓ รวมค่ารถอวีซ่าออนไลน์
- ✓ หัวหน้าทัวร์ไทยดูแลตลอดทริป
- ✓ ประกันฯ ส่วนบุคคล
- ✓ น้ำดื่มบริการบนรถ
- ✓ รวมค่าธรรมเนียมเข้าชม

THAI 49,900.-

เริ่มต้นเพียง

เก็บครบทุกใจไว้...ไม่ต้องกลับมาเสียใจทีหลัง!

ศรีนาคา - โซนามาร์ค - คาริกล - มุลบักห์ - ลามายูร์ - เลห์ - ทะเลสาบพินกอง



Leh LADAKH

ถ้าชอบ “เขา” ลองไป “เลห์” ดูไหม? เส้นทางในฝันของใครหลายคน...ที่อยากให้คุณมาเห็นด้วยตาตนเอง ว่าจะสวยเหมือนที่คิดไว้ไหม แต่เมื่อได้ไปจริงจะรู้ว่าผิดจากที่คิดไว้มาก เพราะลาดีกห์สวยมากกว่าที่คิดไว้หลายเท่า!!! จะเห็นไปทางไหนก็สวยไปหมด ไม่รู้จะอธิบายได้อย่างไร

เส้นทางจากแคชเมียร์..สู่ลาดีกห์ จะทำให้คุณรู้ว่า “ระหว่างทาง” สวยงามไม่แพ้ “จุดหมายปลายทาง”

นั่งรถไต่ระดับความสูงขึ้นไปเรื่อยๆ ทิวทัศน์สองข้างทางที่เริ่มเปลี่ยนแปลงไปตั้งแต่ภูเขาสีเขียว และป่าสนกลายเป็นภูเขาสีน้ำตาลเหมือนกับอยู่บนดาวอังคาร! **จนบางครั้งอาจลืมนึกไปว่านี่คืออินเดีย!** สัมผัสผู้คน วัฒนธรรม หรืออาคารบ้านเรือนที่แตกต่างออกไป ณ ดินแดน “ทิเบตน้อยแห่งอินเดีย”

ระหว่างทางยังมีสัตว์ต่างมากมายให้ได้เจออย่างใกล้ชิด ไม่ว่าจะเป็นแกะ แพะ หรือม้าร่อมตแสนน่ารัก

ในทริปนี้ยังจะได้เจอกับวิวที่หลากหลาย ไม่ว่าจะเป็นภูเขาสูงสลิบซับซ้อน ทุ่งหญ้าเขียวขจี ทะเลสาบสีเทอควอยส์ หรือแม้กระทั่งทะเลทรายสีเงินสุดลูกหูลูกตา ลองมาเยือนสักครั้งแล้วจะรู้ว่า...

“สิ่งที่สวยงามมากกว่าภาพถ่าย..คือความทรงจำ”







AIRLINE	DATE	FLIGHT No.	ROUTE	TIME
THAI	DAY 1	TG 323	BKK - DEL	07.35-10.35
	DAY 2	6E 2747	DEL - SXR	13.40-15.10
IndiGo	DAY 8	6E 6430	IXL - DEL	14.00-15.25
	DAY 8	TG 316	DEL - BKK	23.30-05.25 +1

วันที่ 1

กรุงเทพฯ - เดลลี - ศรีนาถา

- - D

04.30 น. คณะพร้อมกัน ณ ท่าอากาศยานสุวรรณภูมิ ชั้น4 เคาน์เตอร์สายการบินไทย เจ้าหน้าที่บริษัทต้อนรับและอำนวยความสะดวกเรื่องสัมภาระและเอกสารการเดินทางแก่ท่าน



07.35 น. ออกเดินทางจากสู่ เดลลี โดยสายการบินไทย เที่ยวบินที่ TG 323 (บริการอาหารและเครื่องดื่มบนเครื่อง)

🌐 เวลาที่อินเดียช้ากว่าประเทศไทย 1 ชั่วโมง 30 นาที 🌐

10.35 น. เดินทางถึง ท่าอากาศยานนานาชาติอินทราคันธีร์ เมืองนิวเดลี (New Delhi) ตามเวลาท้องถิ่นผ่านพิธีการตรวจคนเข้าเมืองและตรวจรับสัมภาระ...**อิสระอาหารกลางวันในสนามบินตามอัธยาศัย**...นำท่านต่อเครื่องเพื่อเดินทางสู่แคชเมียร์





14.50 น. ออกเดินทางสู่ ศรีนาคา โดยสายการบิน INDIGO เที่ยวบินที่ 6E 2248

16.15 น. เดินทางถึง สนามบินศรีนาคา...หรือที่รู้จักในชื่อท่าอากาศยานนานาชาติซีคูล-อาลัมและฐานทัพอากาศบัตแกม เป็นท่าอากาศยานนานาชาติใน เมืองหลวงฤดูร้อนของจัมมูและแคชเมียร์ ซึ่งเป็นของกองทัพอากาศอินเดียและการท่าอากาศยานแห่งอินเดียดำเนินการวิ่งล่อมพลเรือนที่ สนามบิน ถูกกำหนดให้เป็นสนามบินนานาชาติของ เมืองหลวงของรัฐแคชเมียร์

เปลี่ยนเป็นรถเทโป (Tempo) เดินทางเข้าสู่ตัวเมืองศรีนาคา นำท่านเดินทางไปชม **สวนโมกุล (Mughal Gardens)** สวนโมกุล แบ่งออกเป็น 3 ส่วน ตามแบบชาวเปอร์เซีย คือ ลำ



ธาร สระน้ำ และ แปลงดอกไม้บานาพันธุ์หลายหลายสี สวยงาม แล้วยังมี ลานน้ำพุที่ทอดยาว จากที่ต่ำขึ้นที่สูง หันหน้าสู่ทะเลสาบดัล สวนสวรรค์แห่งดอกไม้ ช่วงเดือนมีนาคมถึงเมษายน ดอกไม้เมืองหนาวออกดอกชูช่ออย่างสวยงาม



นำท่าน **ล่องเรือชิคารา (เรือพายแบบแคชเมียร์)** ใช้เวลาในการล่องเรือประมาณ 1 ชม. "ชิคารา(Shikara) เรือพายโบราณ เป็นพาหนะสำหรับทำมาหากินของชาวแคชเมียร์ที่มี บ้านเรือนอยู่ริมน้ำที่สำคัญใบพายเป็นรูปหัวใจ...ให้ท่านชมความงดงาม **ทะเลสาบดัล** ทะเลสาบได้รับการขนานนามว่า "เพชรยอดมงกุฏของแคชเมียร์" หรือ "อัญมณีแห่งศรีนาคา" เนื่องจากเป็นทะเลสาบที่มีความสวยงาม เต็มไปด้วยความมีชีวิตชีวาของ ชาวแคชเมียร์ บริการอาหารค่ำ ณ บ้านเรือ

ค่ำ





ที่พัก: Meena Deluxe Houseboat Srinagar

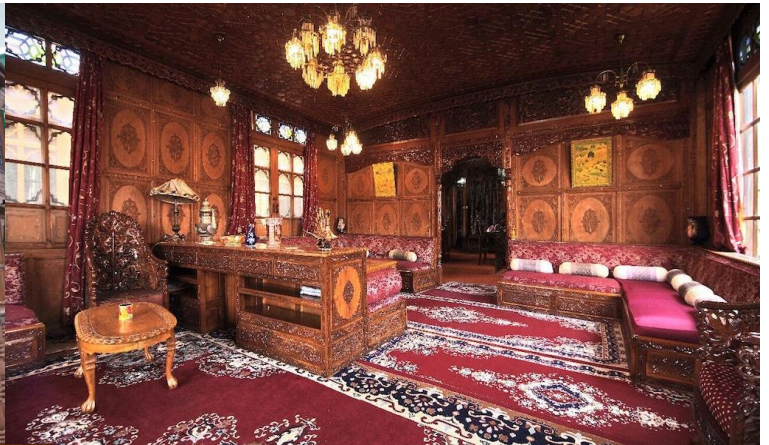
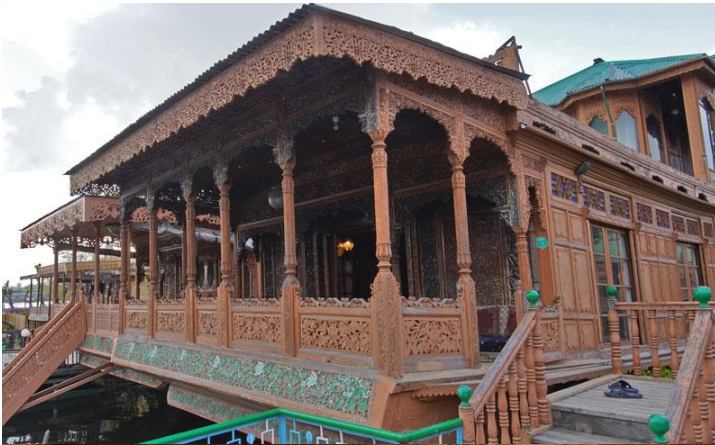

บ้านเรือแคชเมียร์...วิมานบนผืนน้ำ ความใฝ่ฝันของนักท่องเที่ยว เกิดขึ้นในยุค "ควีนส์วิคตอเรีย" ซึ่งอังกฤษได้เข้ามาล่าอาณานิคม แต่มหาราชชาโมกุล ได้ตั้งกฎเข้มว่า ...แม้อังกฤษจะมีอำนาจเหนืออย่างไรก็ไม่อาจให้ใช้สิทธิถือครองที่ดินผืนนี้ได้...!!! นักล่าอาณานิคม จึงเล็งโดยนำไม้สนซีดาร์ สร้างเป็นเรือ มี



เอกลักษณ์ทางสถาปัตยกรรมตามแบบของอังกฤษ และสลักลวดลายสวยงาม พร้อมเครื่องอำนวยความสะดวกต่าง ๆ หลังอินเดียถูกปลดปล่อยให้เป็นเอกราช บ้านเรือเหล่านี้จึงตกเป็นของรัฐ ถูกปล่อยให้ทรุดโทรมไปตามกาลเวลา ต่อมาได้ตกเป็นของเอกชน จึงปรับเป็นที่พักรองรับนักท่องเที่ยว กลายเป็นสถานที่ได้รับความนิยมจนถึงปัจจุบัน

วันที่ 2 **B** **L** **D**
ศรีนาคา - โซนามาร์ค - คาร์กิล

เช้า **บริการอาหารเช้า ณ บ้านเรือ**
จากนั้น นำท่านออกเดินทางสู่ **โซนามาร์ค (Sonamarg)** ใช้เวลาประมาณ **3.30 ชั่วโมง** ระหว่างสองข้างชมวิวความสวยงามตลอดทาง "โซนามาร์ค" ทุ่งทองคำแห่งแคชเมียร์ มีความสำคัญทางประวัติศาสตร์เป็นประตูโบราณเส้นทางสายไหมเชื่อมต่อจัมมูและแคชเมียร์กับทิเบต เป็นจุดเริ่มต้นที่จะมุ่งหน้าไปยังลาดักห์ หรือเป็นรู้จักกันดีในชื่อว่า "ประตูสู่ลาดักห์" เส้นทางนี้จะเป็นเส้นทางที่มีทิวทัศน์สวยงามตลอดสองข้างทาง
กลางวัน **บริการอาหารกลางวัน ณ ภัตตาคาร (โซนามาร์ค)**



บ่าย ออกเดินทางสู่ **คาร์กิล (Kargil)** ใช้เวลาเดินทางประมาณ **1 ชม.** ระหว่างสองข้างทางท่านจะพบกับทิวทัศน์ที่น่าตื่นตาตื่นใจ ไตรระดับความสูงชันขึ้นไปเรื่อยๆ โดยใช้เส้นทาง **โซจีลา (Zojila Pass)** ถนนที่เชื่อมต่อระหว่างแคชเมียร์กับลาดักห์ มีความยาวเพียงแค่ 9 กิโลเมตรเท่านั้น แต่อยู่บนความสูงระดับ 3,500 เมตร เหนือระดับน้ำทะเล นั่งชมวิวกุหาสูง สลับซับซ้อน วิถีชีวิตชาวแคชเมียร์ตลอดทาง ผ่านเมืองดราส (Dras) ตั้งอยู่บนทางด่วนสาย NH 1 ระหว่างช่องเขาโซจีลา กับเมืองคาร์กิล ดราสเป็นสถานที่อยู่อาศัยที่หนาวเย็นที่สุดในอินเดียและเป็นอันดับสองของโลก (ไซบีเรียเป็นที่แรก) หมู่บ้านบนภูเขาของ Dras เริ่มเป็นที่รู้จักในปี 1999 เมื่อการรุกรานของกองทัพปากีสถานนำไปสู่สงครามคาร์กิล (Kargil War) เริ่ม



ตั้งแต่ 26 พฤษภาคม - 26 กรกฎาคม ค.ศ. 1999 ถึงแม้อินเดียจะเป็นฝ่ายได้รับชัยชนะแต่
 อินเดียพบกับความสูญเสียมหาศาล เนื่องจากสูญเสียทหารไปจำนวนมาก
 นำท่านชม **อนุสรณ์สถานสงครามคาร์กิล (Kargil War Memorial)** เรียกอีกชื่อหนึ่งว่า
 อนุสรณ์สถานสงครามตราส สร้างโดยกองทัพอินเดียเพื่อรำลึกถึงสงครามในปี ค.ศ.1999 ตรง
 ข้ามเขาไทเกอร์ (Tiger Hill) จัดแสดงเกี่ยวกับเรื่องราวของสงครามคาร์กิล อีกทั้งยังมีเปลวไฟ
 ชั่วนิรันดร์ เพื่อเป็นเกียรติแก่ทหารอินเดียที่เสียชีวิตในช่วงสงคราม



เดินทางต่อไปยังเมืองคาร์กิล...เมืองชายแดนรอยต่อระหว่างแคชเมียร์ ลาดักห์และ
ปากีสถาน ตั้งอยู่ริมแม่น้ำซुरु (Suru River) ครั้งหนึ่งเมืองนี้เคยเป็นสมรภูมิอันดุเดือด "สงคราม
คาร์กิล" ระหว่างอินเดียและปากีสถาน เมื่อปี 1999 เมืองนี้อยู่ในเขตลาดักห์แต่มีวัฒนธรรม
คล้ายกับเขตบัลติสถานของแคชเมียร์ฝั่งปากีสถาน ซึ่งประชากรส่วนใหญ่เป็น ชาวมุสลิม...
 เดินทางถึงเมืองคาร์กิลในช่วงค่ำๆ

ค่า บริการอาหารค่ำ ณ โรงแรม

ที่พัก: Highland Mountain Resort Kargil หรือเทียบเท่า



วันที่ 3

คาร์กิล - มุลเบกห์ - ลามายูรู - เลห์

B

L

D

**เช้า
 จากนั้น**

บริการอาหารเช้า ณ โรงแรม
 ออกเดินทางไป **มุลเบกห์ (Mulbek)** ระยะทาง **40 ก.ม.** ใช้เวลาเดินทางประมาณ **1 ช.ม.** ระหว่างทางจะสังเกตเห็นทิวทัศน์ระหว่างทางที่เริ่มเปลี่ยนแปลงไป ภูเขาโล้นสีน้ำตาล ต้นไม้ข้างทางที่พบได้มากคือต้นป๊อปลาร์ (Poplar) พอเริ่มเข้าเขตเมืองมุลเบกห์จะเริ่มเห็นสิ่งที่เปลี่ยนแปลงไป ตั้งแต่ผู้คนอยู่ในเมืองมีหน้าตาคล้ายกับคนในทิเบต นับถือศาสนาพุทธ มหายาน ตามบ้านเรือน วัด และอาคารประดับด้วยธงมนต์ ชาวทิเบตเชื่อว่า ธงมนต์คือสิ่งศักดิ์สิทธิ์ บนธงจะมีบทสวดอยู่ ชาวทิเบตมักจะนำธงมนต์ไปผูกไว้ในที่สำคัญทุกที่ เช่นตามยอดเขาสูง หน้าผาสูงชันหรือถนนริมเขาที่อันตราย บ้านเรือน แม้แต่รถยนต์ รถจักรยานยนต์ ด้วยความที่เชื่อกันว่าเมื่อลมพัดผ่านธงมนต์ ก็จะนำพาบทสวดไปปกป้องรักษาผู้คน

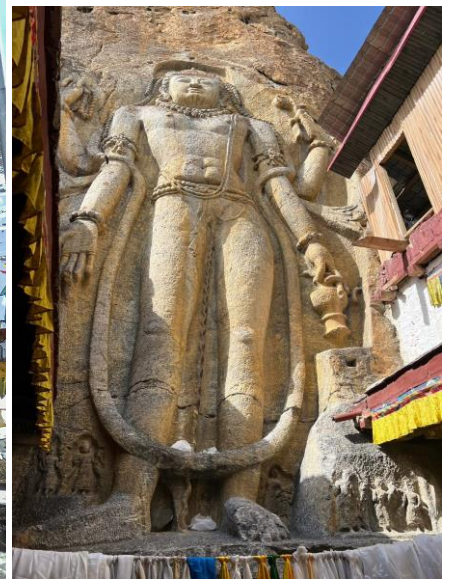

กลางวัน

นำท่านชม **วัดมุลเบกห์ (Mulbekh Monastery)** มีรูปแกะสลัก พระศรีอริยเมตไตรย บนหน้าหินขนาดสูง 9 เมตร แก่แก่ตั้งแต่ศตวรรษที่ 8 วัดมุลเบกห์เป็นวัดพุทธในนิกายเกลุกปะภายในวัดมีทั้งภาพพระบฏและจารึกอักษรโบราณที่ทรงคุณค่าอย่างยิ่ง นำท่านเดินทางสู่ **เมืองลามายูรู (Lamayuru)** ใช้เวลาเดินทางประมาณ **2 ช.ม.** ผ่านจุดสูงสุดบนเส้นทางครินาคา-เลห์ **ฟอรัลล่า ท็อป (Fotula Top)** ระดับความสูง 4,108 เมตรเหนือระดับน้ำทะเล

บริการอาหารกลางวัน ณ ภัตตาคาร





บ่าย นำท่านชม **วัดลามายูรู (Lamayuru Monastery)** วัดทางพุทธศาสนาแบบทิเบต เป็นวัดที่เก่าแก่ที่สุดของลาดักห์ มีอายุประมาณ 1000 ปี สร้างตั้งแต่ศตวรรษที่ 11 โดย Mahasiddhacharya Naropa จุดเด่นของที่นี่คือสถาปัตยกรรมโบราณ มีมนต์ขลัง และทัศนียภาพที่ตระการตาเนื่องจากตั้งอยู่บนภูเขาสูงที่ได้ชื่อว่าเป็น **"The Moon land"** เพราะว่ามีภูมิประเทศที่คล้ายดวงจันทร์

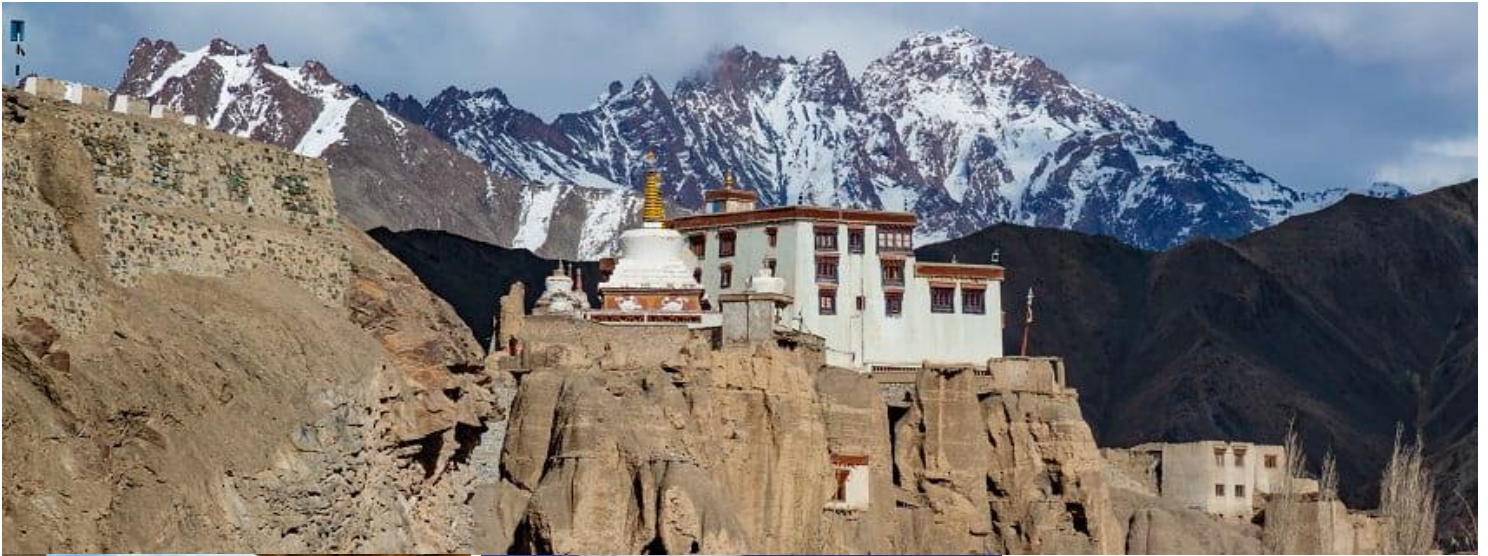

ออกเดินทางสู่ **เมืองเลห์ (Leh)** ใช้เวลาเดินทางประมาณ 2-3 ชั่วโมง แวะถ่ายรูป **จุดชมวิวน้ำสองสี (Sangam View Point)** ที่มองเห็นแม่น้ำสินธุสีเขียวฟ้า และแม่น้ำชั้นสการ์สีน้ำตาลชัน ไหลมาบรรจบกัน เป็นวิวซึ่งสวยงามแปลกตาจริงๆ ก่อนเดินทางเข้าเมืองเลห์จะผ่าน **Magnetic Hill** ถ้าจอดรถเอาไว้ตรงจุดที่กำหนดไว้แล้วดับเครื่องยนต์ เราจะเห็นเหมือนรถไหลขึ้นภูเขาได้เอง ซึ่งจริงๆแล้วเป็นภาพลวงตา ถนนจริงๆเป็นทางลงเขาต่างหาก...



เดินทางต่อจนถึง **เมืองเลห์ (Leh)** ตั้งอยู่บนความสูง 3,524 เมตรจากระดับน้ำทะเล ประชากรส่วนใหญ่ในเลห์สืบเชื้อสายจากชาวทิเบต พูดภาษาลาดักห์ ส่วนใหญ่นับถือศาสนาพุทธ

ค่า บริการอาหารค่ำ ณ โรงแรม

หมายเหตุ: กรุณาเตรียมกระเป๋าเล็กเพื่อพักในหุบเขานูบรา 1 คืน

ที่พัก: Northern Singge Leh หรือเทียบเท่า



วันที่ 4

เลห์ - คาร์ดุง ลา - สุนเดอร์ - เดสกิต - นูบร้าวัลเลย์

B

L

D

**เช้า
 จากนั้น**

บริการอาหารเช้า ณ โรงแรม

นำท่านเดินทางสู่ **นูบร้าวัลเลย์ (Nubra Valley)** ใช้เวลาประมาณ **5-6 ชั่วโมง** ผ่านเส้นทางขึ้นเขาที่นับเป็นอีกหนึ่งไฮไลท์ห้ามพลาดเมื่อมาเยือนลาดักห์ **คาร์ดุง ลา พาส (Khardung La Pass)** จากจุดนี้เราสามารถมองเห็นเทือกเขาคาราโครัมในประเทศปากีสถานได้เลย สวยจนแทบหยุดหายใจ นั่งรถขึ้นเขาไต่ระดับไปเรื่อยๆ จนถึงจุดที่สูงที่สุดบนเส้นทางนี้ **ความสูงอยู่ที่ 5,359 เมตรเหนือระดับน้ำทะเล**



กลางวัน

บริการอาหารกลางวัน ณ ภัตตาคาร

ให้ท่านได้ถ่ายรูปคู่กับป้ายอดีตทางผ่านสำหรับยานยนต์ที่สูงที่สุดในโลก (ปัจจุบันคือ Umling La, Ladakh ระดับความสูงอยู่ที่ 5,883 เมตรเหนือระดับน้ำทะเล) ถ่ายรูปเช็คอินลงโซเชียลให้เพื่อนๆ ได้ฉิวฉ่า เราจะไม่ให้คณะอยู่นานนัก เพราะอากาศที่เบาบางอาจทำให้เราแพ้ความสูงและไม่สบายได้...ได้เวลาอันสมควรนำท่านเดินทางต่อจนถึงนูบร้าวัลเลย์



ป้าย

ออกเดินทาง ไป **หมู่บ้านสุนเดอร์** นำท่านชม **ทะเลทรายสีเงินแห่งหุบเขานูบร้า** หรือ Silver Sand Dune of Nubra เนื้อทรายสีขาวละเอียดมองไปได้สุดลูกหูลูกตา โอบล้อมด้วยภูเขาใหญ่หลายลูก นำท่าน**"ขี่อูฐนูบร้า"** อูฐนูบร้าเป็นพันธุ์แบกเทรียน Bactrian มีสองหนอก ตัวไม่ใหญ่มากนัก มีขนหนาปกคลุมทั่วร่างกายเพื่อช่วยในการรักษาความอบอุ่นในฤดูหนาว เดิม



ที่ใช่เป็นพาหนะหลักสำหรับขนส่งสินค้าตามเส้นทางแถบเอเชียกลาง ให้ท่านถ่ายรูปได้ชิลๆมีรูปเรีดยๆไปอัฟลงโขเซียลรั้วๆแน่นอน เพราะอุลู่ที่นี่เชื่องและเป็นมิตรกับนักท่องเที่ยวมากอีกด้วย...นำท่านชม **วัดเดสกีต (Deskit Monastery)**

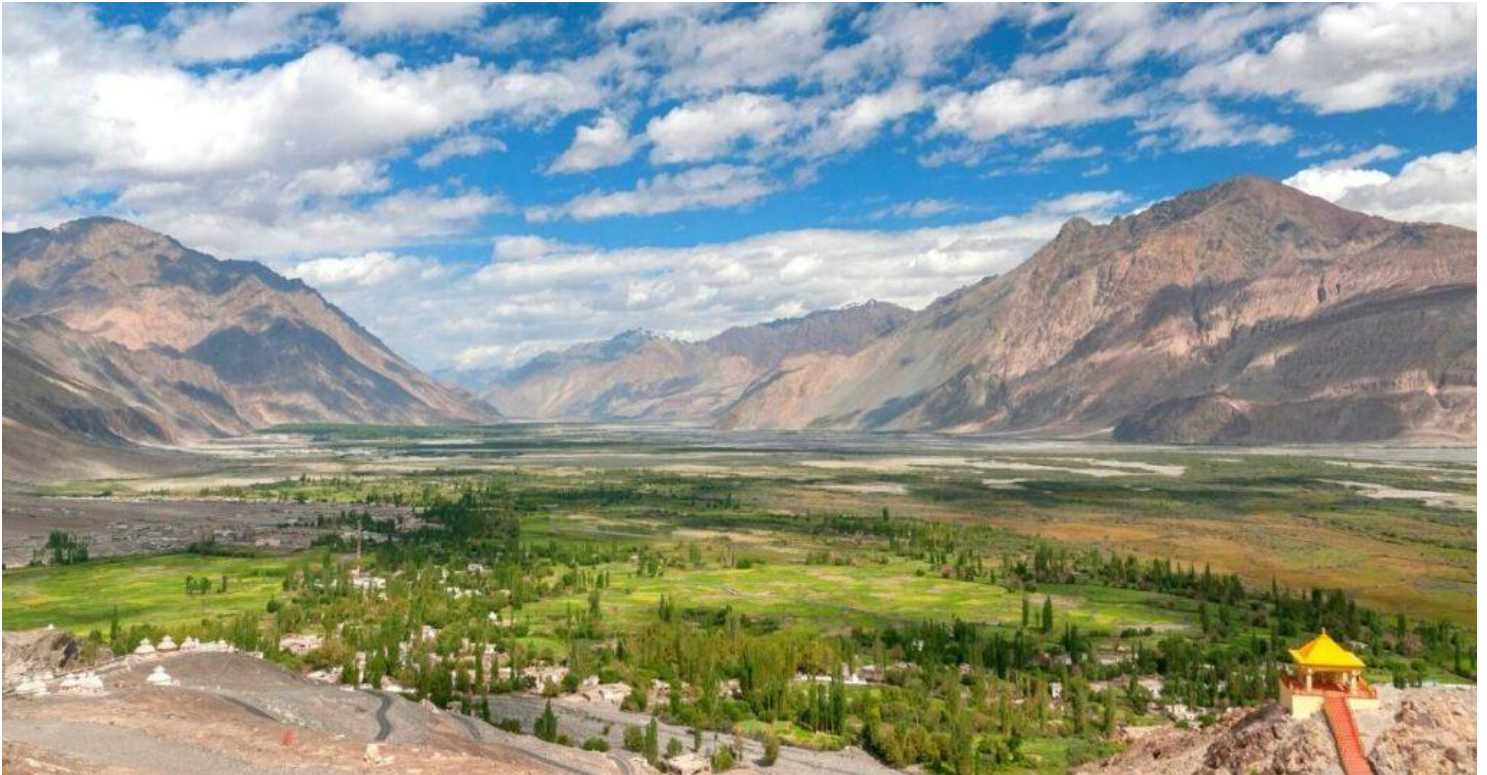

วัดที่มีขนาดใหญ่และเก่าแก่ที่สุดในหุบเขานูบร้า มีการสร้างพระพุทธรูปพระศรีอริยเมตไตรยขนาดมหึมา ประดิษฐานอยู่บนยอดเนิน สามารถมองเห็นได้จากทุกทิศทางในหุบเขา พระศรีอริยเมตไตรยหรือที่นิยมเรียกว่าพระศรีอาริย์ เป็นพระโพธิสัตว์ผู้จะได้ตรัสรู้เป็นพระพุทธเจ้า



ค่า
 พระองค์ที่ 5 และองค์สุดท้ายแห่งภัทรกัปนี้ ภายในวัดยังมีจิตรกรรมฝาผนังโบราณ "กงล้อแห่งชีวิต" หรือ Wheel of Life ที่สะท้อนถึงการเวียนว่ายตายเกิด...นำท่านเดินทางเข้าสู่ที่พัก
 บริการอาหารค่ำ ณ โรงแรม

ที่พัก: Hotel Grand Nubra หรือเทียบเท่า

<u>วันที่ 5</u> นุบร้าวัลเลย์ - คาร์ดุง ลา- เลห์	B	L	D
---	---	---	---

เช้า บริการอาหารเช้า ณ โรงแรม
 จากนั้น นำท่านเดินทางกลับเมืองเลห์ ใช้เวลาเดินทางประมาณ 3 ชม.
 กลางวัน บริการอาหารกลางวัน ณ โรงแรม



ป้าย

นำท่านชม **พระราชวังเลห์ (Leh Palace)** ตั้งอยู่บนเนินเขาสามารถมองเห็นได้ชัดเจนจากจัตุรัสกลางเมือง สร้างขึ้นเมื่อศตวรรษที่ 17 มีทั้งหมด 9 ชั้น ในอดีตเป็นพระราชวังที่ประทับของราชวงศ์แห่งลาดักห์

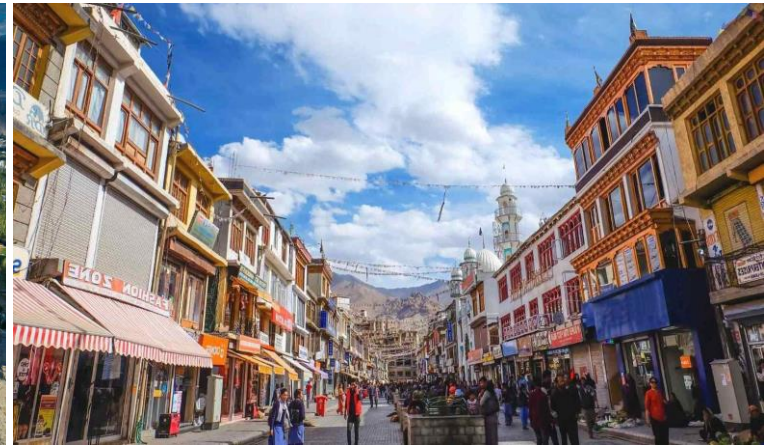

ชมและสักการะ **เจดีย์สันติภาพ (Shanti Stupa)** เป็นเจดีย์สีขาวขนาดใหญ่ โดยชาวญี่ปุ่นเป็นผู้สร้างขึ้นเพื่อประกาศพระศาสนาและแสดงถึงสันติภาพแห่งโลก รอบๆเจดีย์สามารถมองเห็นวิวทัศน์ของเมืองเลห์ได้อย่างรอบด้าน นำท่านไป **ตลาดเลห์ (Leh Market)** สถานที่สำคัญที่แห่งหนึ่งของเลห์ ร้านค้าต่างๆมากมายทั้งร้านโชร่วย ร้านขายยา หรือของใช้จิปาถะ ทุกอย่างที่เราสามารถหาซื้อได้ที่ตลาด ยามเย็นเราจะเห็นชาวบ้านออกมาปูผ้า



วางของชายริมฟุตบอลหน้าร้านค้า มีทั้งผักสด เมล็ดพืชพรรณ นานา บรรยากาศชิลล์ๆ ผู้คนที่เดินผ่านไปมาทั้งชาวบ้าน พ่อค้าแม่ขาย นักเรียน นักท่องเที่ยว ทั้งไทยและต่างประเทศ
ค้ำ บริการอาหารค้ำ ณ โรงแรม

ที่พัก: Northern Singge Leh หรือเทียบเท่า

วันที่ 6	B	L	D
เลห์ - ชางลา - ทะเลสาบพันกอง - เลห์			

เช้า บริการอาหารเช้า ณ โรงแรม
จากนั้น นำท่านเดินทางสู่ **ทะเลสาบพันกอง (Pangong Lake)** ใช้เวลาเดินทางประมาณ 6-7 ชั่วโมง
 วันนี้เราจะนั่งรถผ่าน อดิถถนนเส้นที่สูงเป็นอันดับ 3 ของโลก **ชางลา (Chang La pass)** ระดับความสูง 5,360 เมตรจากระดับน้ำทะเล ไตรระดับความสูงขึ้นไปเรื่อยๆ



ถ้าท่านโชคดี ก่อนจะถึงทะเลสาบพันกองท่านจะได้พบกับ **มาร์มอต (Marmot)** สัตว์ตระกูลเดียวกับกระรอก ที่ขุดหลุมใต้ดินไว้เป็นอาณาจักรส่วนตัว เป็นดาวเด่นของภูเขาแถบนี้ก็ว่าได้ เพราะใคร ๆ ต้องจอดรถ ลงไปทักทาย และดูท่ามาร์มอตเองก็ชินคนไม่น้อย ดูจากการวิ่งเข้าใส่หรือไต่ขึ้นมาบนตัก ในช่วงฤดูหนาวพวกมันจะจำศีลและอยู่ได้ด้วยพลังงานที่กักเก็บไว้ในร่างกาย

กลางวัน บริการอาหารกลางวัน ณ ภัตตาคาร



บาย

นำท่านชม **ทะเลสาบพันกอง** ทะเลสาบผางกงโจ (ในภาษาจีน) ตั้งอยู่ตอนเหนือสุดของแคว้นลาดักห์ พื้นที่พรมแดนทับซ้อนของอินเดียและจีน (พื้นที่เขตการปกครองตนเองทิเบต) พื้นที่ของทะเลสาบเองก็มีพื้นที่ครอบคลุมรอยต่อของทั้ง 2 ประเทศเช่นกัน โดย 40% ของความยาวทะเลสาบจะอยู่ในอินเดียและส่วนอีก 60% ที่เหลือจะอยู่ในดินแดนจีน ระดับความสูง 4,350 เมตรเหนือระดับน้ำทะเล



สาเหตุที่ทำให้ทะเลสาบแห่งนี้มีชื่อเสียงมาจาก **ภาพยนตร์เรื่อง 3 Idiots** ภาพยนตร์เสียดสีระบบการศึกษาในมหาวิทยาลัยอินเดียแบบมันส์หยด! เล่าเรื่องของรานโซ ฟาร์ฮาน และราจู เพื่อนรักสามคนที่เคยสัญญากันเอาไว้ว่าอีก 10 ปีข้างหน้า พวกเขาจะได้กลับมาพบกันอีกครั้ง เพื่อดูว่าใครคือคนที่ประสบความสำเร็จในชีวิตได้มากกว่ากัน ซึ่งในสมัยมหาวิทยาลัยนั้น พวกเขาเรียนคณะวิศวกรรมด้วยกันในมหาลัยที่ขึ้นชื่อว่าเข้ายากที่สุดในอินเดีย พวกเขาได้สร้างวีรกรรมเอาไว้มากมาย รวมถึงการดกหน้าระบบการศึกษาที่มีอยู่ เพราะไม่เชื่อว่าการเรียนรู้แบบนี้จะนำไปสู่ความสำเร็จและความสุขในชีวิตให้กับบรรดานักศึกษาได้ จนทำให้พวกเขาต้องเผชิญกับเรื่องวุ่นๆ ที่ตามมา พร้อมทั้งจัดการกับปัญหาชีวิตและมิตรภาพของพวกเขาเองไปด้วยซึ่งในภาพยนตร์เรื่องนี้มีฉากที่ไปถ่ายทำกันที่ทะเลสาบพันกองด้วย หลังจากภาพยนตร์ออกฉายทำให้คนอินเดียหาว่าทะเลสาบในเรื่องคือที่ไหน หลังจากนั้นจึง



กลายเป็นกระแสดังจนกลายเป็นสถานที่ท่องเที่ยวยอดฮิตในที่สุด ใครได้ชมภาพยนตร์แล้วอย่าลืมแวะไปถ่ายรูปกับจุดเช็คอินที่นี่ได้...ได้เวลาอันสมควรนำท่านเดินทางกลับเมืองเลห์
ค่าบริการอาหารค่ำ ณ โรงแรม

ค่า

ที่พัก: Northern Singge Leh หรือเทียบเท่า

วันที่ 7		B	L	-
เลห์ - เดลลี - สนามบิน				

เช้า **บริการอาหารเช้า ณ โรงแรม**
จากนั้น **นำท่านเดินทางสู่สนามบินเลห์...นั่งเครื่องบินกลับชมวิวมหาลัยสุดอลังการ**



13.05 น. ออกเดินทางสู่ เดลลี โดยสายการบิน INDIGO เที่ยวบินที่ 6E 2584

14.30 น. เดินทางถึง ท่าอากาศยานนานาชาติอินทราคันธีร์ เมืองนิวเดลี

กลางวัน บริการอาหารกลางวัน ณ ภัตตาคาร (เดลลี)

จากนั้น นำท่าน **ผ่านชมประตูอินเดีย โครงสร้างเป็นซุ้มหินทรายที่สร้างขึ้นโดยชาวอังกฤษในศตวรรษที่ 20 อนุสาวรีย์ที่มีชื่อเสียงเป็นเครื่องหมายของทหารอังกฤษอินเดียที่สูญหาย 70,000 นายในสงครามโลกครั้งที่หนึ่ง ได้รับการออกแบบโดย Sir Edward Lutyens. ตั้งแต่ปี 1971**



ผ่านชมราชฤ็ปติภวัน ที่พำนักทางการของประธานาธิบดีอินเดีย ตั้งอยู่ปลายฝั่งตะวันตกของราชปัด ในนิวเดลี อาคารหลักประกอบด้วยห้อง 340 ห้อง การปฏิสังขรณ์ครั้งแรกเริ่มขึ้นในปี 1985 และเสร็จสิ้นในปี 1989 ส่วนในครั้งที่สองได้เริ่มต้นในปี 2010...นำท่านเดินทางสู่สนามบินนิวเดลี



23.30 น. ออกเดินทางจากสู่ กรุงเทพฯ โดยสายการบินไทย เที่ยวบินที่ TG 316 (บริการอาหารและเครื่องดื่มบนเครื่อง)

วันที่ 8
เดลลี - กรุงเทพฯ

05.25 น. เดินทางถึง สนามบินสุวรรณภูมิ โดยสวัสดิภาพ...

อัตราค่าใช้จ่าย คณะผู้ใหญ่ 20 ท่านขึ้นไป แคชเมียร์ กับ เลห์-ลาดักห์ 8 วัน 6 คืน
เนื่องจากเป็นตั๋วเครื่องบินเป็นแบบหมู่คณะ ไม่สามารถ Refund ได้ทุกกรณีตามเงื่อนไขที่สายการบินกำหนด

กำหนดวันเดินทาง	อัตราค่าบริการหมายเหตุ: ผู้ใหญ่ (12 ปี ขึ้นไป) เดินทางตั้งแต่ 20 ท่านขึ้นไป	
	ผู้ใหญ่พัก 2 ท่าน(ห้องละ 2-3 ท่าน)	พักเดี่ยวเพิ่ม
8-15 สิงหาคม 2569	49,900.-	8,500.-
02-09 ตุลาคม 2569		

เงื่อนไขในการจองทัวร์
 ยืนยันทริป: โอนเงินมัด สำรองที่นั้ง **ท่านละ 20,000 บาท** หลังจากเจ้าหน้าที่กำหนด พร้อมสำเนาหน้าพาสปอร์ตผู้เดินทาง งวดที่ 2 :ชำระภายใน 30 ก่อนออกเดินทาง หรือตามเจ้าหน้าที่กำหนด

ราคานี้*ผู้ใหญ่ (12 ปี ขึ้นไป) เนื่องจากเป็นราคาตัวกรุป ไม่มีราคาสำหรับเด็ก ..บริษัทฯ ขอสงวนสิทธิ์กรุปออกเดินทางตั้งแต่ 20 ท่านขึ้นไป / หรือปรับเปลี่ยนราคาหรือตามที่ได้ตกลงกับทางบริษัทฯ
การชำระเงิน
 งวดที่ 1 : **สำรองที่นั้งจ่าย 20,000 บาท** / หลังมีการยืนยันกรุปเดินทางแน่นอนหรือตาม เจ้าหน้าที่กำหนด พร้อมส่งสำเนาหน้าหนังสือเดินทางให้เจ้าหน้าที่
 งวดที่ 2 : **ชำระส่วนที่เหลือ 30 วัน**ล่วงหน้าก่อนออกเดินทางหรือตามเจ้าหน้าที่กำหนด
อัตราค่าใช้จ่ายรวม

- **ตัวเครื่องบินไป-กลับ ระหว่างประเทศชั้นประหยัดสายการบิน ตามระบุในรายการ**
- **ค่าตัวภายในประเทศชั้นประหยัดสายการบิน ตามระบุในรายการ**
- **ค่าภาษีสนามบินทุกแห่งและค่าประกันภัยสายการบิน ตามระบุในรายการ**
- **ค่าธรรมเนียมวีซ่าสำหรับหนังสือเดินทางไทย ยื่นแบบออนไลน์เท่านั้น (ไม่ต้องขอวีซ่า)**
- **ค่าที่พักบนเรือ (Houseboat) ที่ศรีนครากระดับดีลักซ์ (พักห้องละ 2 ท่าน) ตามระบุในรายการ**
- **ค่าที่พักโรงแรมตามระบุในรายการ ตามระบุในรายการ**
- **รถโค้ชปรับอากาศรับ-ส่งสนามบินระหว่างอาคารภายในประเทศและต่างประเทศ, และรถ Tempo ปรับอากาศในแคชเมียร์ตามระบุในรายการ**
- **ค่าอาหารทุกมื้อตามระบุ/ค่าธรรมเนียมเข้าชมสถานที่ต่างๆ/เคเบิลคาร์เฟส 1**
- **ค่าประกันภัยการเดินทางอุบัติเหตุและสุขภาพแบบบุคคล (Asia Plus Basic)**
 - วงเงินคุ้มครอง 1,000,000 บาท /คน
 - ค่ารักษาพยาบาลในต่างประเทศวงเงิน 2,000,000 บาท



- ค่ารักษาพยาบาลต่อเนื่องในประเทศไทย 50,000 บาท
- ค่ารักษาพยาบาลครั้งแรกในประเทศไทย 100,000 บาท
****กรณีการรักษาพยาบาลต่อเนื่องในประเทศไทยผู้เอาประกันภัยต้องขอรับการรักษาพยาบาลในประเทศไทยภายใน 24 ชั่วโมงนับจากวันที่เดินทางกลับถึงประเทศไทย และ รับการรักษาต่อเนื่องไม่เกิน 7 วันนับจากวันที่ได้รับการรักษาครั้งแรกในประเทศไทย
****กรณีที่ผู้เอาประกันได้รับการรักษาพยาบาลที่ต่างประเทศผู้เอาประกันมีกำหนดเวลา 7 วันนับจากวันที่เดินทางกลับถึงประเทศไทยที่จะรับการรักษาต่อเนื่องในประเทศไทย
หมายเหตุ : คัมครองผู้เอาประกันภัยอายุสูงกว่า 75-85 ปี จ่ายเบี้ย 50 % ของจำนวนเงินเอาประกันภัย วงเงินคัมครองอาหารเป็นพิษ (โดยแพทย์จะต้องระบุในใบรับรองแพทย์ว่า อาหารเป็นพิษเท่านั้น) แต่ทั้งนี้ยอมอยู่ในข้อจำกัดที่มีการตกลงไว้กับบริษัทประกันชีวิต

อัตราค่าใช้จ่ายไม่รวม

- ค่าจัดทำหนังสือเดินทาง (PASSPORT) และค่าทำใบอนุญาตที่กลับเข้าประเทศของคนต่างชาติหรือคนต่างด้าว
- ค่าใช้จ่ายอื่น ๆ นอกเหนือจากที่ระบุไว้ในรายการและค่าใช้จ่ายส่วนตัวต่างๆ เช่น ค่าโทรศัพท์ ค่าช้อปปิ้ง ฯลฯ
- ค่าธรรมเนียมน้ำมันของสายการบิน (ถ้ามี)
- ค่าวีซ่าที่มีค่าธรรมเนียมแพงกว่าหนังสือเดินทางไทย
- ค่าภาษีหัก ณ ที่จ่าย 3% ภาษีมูลค่าเพิ่ม 7% (กรณีออกใบกำกับภาษี)
- ค่าธรรมเนียมการชำระเงินด้วยบัตรเครดิต VISA 3%
- ค่าน้ำหนักเกินพิกัดตามสายการบินกำหนด 20 กิโลกรัม หรือเงื่อนไขที่สายการบินกำหนด
- ค่ากิจกรรมที่นอกเหนือรายการระบุ อาทิ ซิมการ์ด/สโนว์โมบิล นอกเหนือรายการระบุในรายการ
- ค่าทิปไกด์ท้องถิ่น, พนักงานขับรถ และทีมงานอื่น ๆ ที่มาบริการ ตามรายการระบุ **1,800 บาท /ตลอดทริป**
- **ค่าทิปหัวหน้าทัวร์ไทย แล้วแต่ความพึงพอใจในบริการของท่าน**
- ค่าบริการยกกระเป๋าในโรงแรมและสนามบิน ซึ่งท่านจะต้องดูแลกระเป๋าและทรัพย์สินด้วยตัวท่านเอง

การให้ทิปตามธรรมเนียมทางบริษัทฯ มิได้มีผลประโยชน์ใดๆ ทั้งสิ้นขึ้นอยู่กับพิจารณาของท่านเพื่อเป็นกำลังใจให้กับไกด์ และคนขับรถ

ยกเลิกช่วงเทศกาล

- กรณียกเลิกช่วง สงกรานต์-ปีใหม่ หากมีการชำระมัดจำทัวร์แล้ว ยกเลิกไม่ว่ากรณีใดๆ ก็ตาม หักค่าบริการ ท่านละ 5,000 บาท และใช้จ่ายที่เกิดขึ้นจริง เช่น มัดจำตัวเครื่องบิน, วีซ่า, ค่าดำเนินการ (ถ้ามี), ค่าโรงแรม, ค่าตัวรถไฟ, หรืออื่นๆ โดยจะมีรายละเอียดแสดงให้แก่ลูกค้าได้รับทราบ
- กรณีช่วง Peak season วันหยุดยาว สายการบินให้มัดจำล่วงหน้า 2-3 เดือนก่อนออกเดินทาง

กรณียกเลิก

- หากมีการชำระมัดจำทัวร์แล้ว ต้องการยกเลิก ไม่ว่าจะกรณีใดๆ ก็ตาม ต้องชำระค่าบริการ ท่านละ 5,000 บาท
- ยกเลิกเดินทาง 30 วันล่วงหน้าก่อนการเดินทางหักใช้จ่ายที่เกิดขึ้นจริง (ตามกฎหมาย ฉบับพิเศษราชกิจจานุเบกษา) เช่น มัดจำตัวเครื่องบิน, วีซ่า, ค่าดำเนินการ (ถ้ามี), ค่าโรงแรม, ค่าตัวรถไฟ, หรืออื่นๆ โดยจะมีรายละเอียดแสดงให้แก่ลูกค้าได้รับทราบ (หมายเหตุ: ช่วง Peak season สายการบินให้มัดจำล่วงหน้า 2-3 เดือนก่อนออกเดินทาง)
- แจ้งยกเลิกเดินทาง 15-29 วัน ก่อนการเดินทาง หัก 50% ของราคาทัวร์
- แจ้งยกเลิกเดินทาง 0-14 วัน ก่อนการเดินทาง หัก 100 % ของราคาทัวร์

*****หากมีการยกเลิกการจองทัวร์ หลังจากยื่นวีซ่าเรียบร้อยแล้วบริษัทของสงวนสิทธิ์ในการนำพาสปอร์ตไปยกเลิกวีซ่าในทุกกรณีไม่ว่าค่าใช้จ่ายในการยื่นวีซ่าจะรวมหรือแยกจากรายการทัวร์ก็ตาม**



ข้อแนะนำและแจ้งเพื่อทราบ

- * กรณีเดินทางโดยลูกค้าจัดการตัวเครื่องบินเอง (Land Only) *ในกรณีลูกค้าดำเนินการเรื่องตัวเครื่องบินเองและมาเที่ยวร่วมกับคณะ (Join Tour) ลูกค้าต้องดำเนินการมาพบคณะทัวร์ด้วยตัวเอง และต้องรับผิดชอบค่าใช้จ่ายในการมาพบคณะใหญ่ด้วยตัวเอง รวมถึงหากกรณีเที่ยวบินของคณะใหญ่เกิดความล่าช้าหรือยกเลิก เที่ยวบินอันด้วยสาเหตุใดๆก็ตาม
- * กรณีต้องการลือคที่นั่งบนเครื่องบิน ตามเงื่อนไขของสายการบิน โปรดเชคราคากับเจ้าหน้าที่ หลังออกตัวเครื่องบินแล้วเท่านั้น

กรุณาอ่าน เงื่อนไขการเดินทาง เพื่อประโยชน์ของท่าน

- 1) ราคานี้คิดตามราคาตัวเครื่องบินในปัจจุบัน หากราคาตัวเครื่องบินหรือค่าเงินปรับสูงขึ้น บริษัทฯ สงวนสิทธิ์ที่จะปรับราคาตามสถานการณ์ดังกล่าว
- 2) รายการนี้เป็นเพียงข้อเสนอที่ต้องได้รับการยืนยันจากบริษัทฯ อีกครั้งหนึ่ง หลังจากได้สำรองที่นั่งบนเครื่อง และโรงแรมที่พักในต่างประเทศเป็นที่เรียบร้อยแล้ว แต่อย่างไรก็ตามรายการนี้อาจเปลี่ยนแปลงได้ตามความเหมาะสม
- 3) กรณีที่มีผู้ร่วมคณะไม่ถึงตามที่บริษัทฯ กำหนด บริษัทฯ ขอสงวนสิทธิ์ที่จะเลื่อนการเดินทางหรือปรับเปลี่ยนราคาก่อนล่วงหน้า 10-15 วันก่อนออกเดินทาง
- 4) กรณีวีซ่าผ่านแล้ว แจ้งยกเลิกก่อนหรือหลังออกตัวโดยสาร บริษัทฯ ขอสงวนสิทธิ์ในการ ไม่คืนค่าทัวร์ทั้งหมด
- 5) กรณีเกิดความผิดพลาดจากตัวแทน หรือ หน่วยงานที่เกี่ยวข้อง จนมีการยกเลิก ล่าช้า เปลี่ยนแปลง การบริการจากสายการบินบริษัทฯ ขนส่ง หรือ หน่วยงานที่ให้บริการ บริษัทฯ จะดำเนินการโดยสุดความสามารถที่จะจัดบริการทัวร์อื่นทดแทนให้ แต่จะไม่คืนเงินให้สำหรับค่าบริการนั้นๆ
- 6) กรณีท่านไม่สามารถไปเที่ยวในสถานที่ที่ระบุในโปรแกรมได้ อันเนื่องมาจากธรรมชาติ ความล่าช้า และความผิดพลาดจากทางสายการบิน จะไม่มีการคืนเงินใดๆทั้งสิ้น แต่ทั้งนี้ทางบริษัทฯ จะจัดหารายการเที่ยวสถานที่อื่นๆมาให้ โดยขอสงวนสิทธิ์การจัดหาโดยไม่แจ้งให้ทราบล่วงหน้า
- 7) ทางบริษัทฯ ขอสงวนสิทธิ์ราคานี้เฉพาะนักท่องเที่ยวชาวไทยและท่องเที่ยวเป็นหมู่คณะแบบ Join Tour เท่านั้น กรณีต้องการตัดกรุ๊ปเหมาโปรดสอบถามทางบริษัทอีกครั้ง หากเป็นนักท่องเที่ยวต่างชาติ หรือ พระสงฆ์ โปรดสอบถามทางบริษัท

บริษัทฯ ถือว่าท่านได้อ่านและยอมรับเงื่อนไขต่างๆในโปรแกรมทัวร์ดี แล้วจึงชำระเงินมัดจำ กับเจ้าหน้าที่ฝ่ายขายของเรา ..ขอบพระคุณที่ไว้วางใจ

เอกสารประกอบการยืนยันวีซ่าท่องเที่ยวอินเดียแบบออนไลน์ ไม่ต้องมาแสดงตัว

- รูปถ่ายสี (ถ่ายมาไม่เกิน 3 เดือน ขนาด 2x2 นิ้ว) 1 รูป พื้นหลังสีขาว ไม่สวมแว่นตาหรือเครื่องประดับ, ไม่ใส่ชุดข้าราชการหรือเครื่องแบบใดๆ
- สำเนาหนังสือเดินทางมีอายุมากกว่า 6 เดือน
- สำเนาบัตรประชาชน 1 ชุด
- สำเนาทะเบียนบ้าน 1 ชุด
- ถ้าเป็นเด็กอายุต่ำกว่า 15 ปี ใช้สำเนาสูติบัตรและบัตรประชาชน
- สำเนาหน้าวีซ่าที่เคยเดินทางไปประเทศอินเดีย 1 ชุด (หากมี)

ตัวอย่างการถ่ายรูป และ การถ่ายหน้าพาสปอร์ต (ถ่ายส่งทางไลน์ หรือ สแกนส่งทางเมลเท่านั้น)

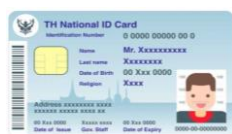
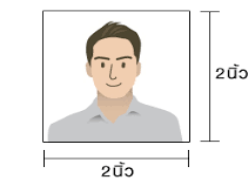

ใบข้อมูลสำคัญของผู้ที่ต้องการขอวีซ่าอินเดีย
 สถานทูตอินเดียไม่สามารถรับยื่นคำร้องได้ หากท่านกรอกข้อมูลไม่ครบถ้วน

1. ชื่อ/นามสกุล ผู้สมัคร ภาษาอังกฤษ.....
 ชื่อ / นามสกุลเดิม ภาษาอังกฤษ

*กรณีที่มีการเปลี่ยน หรือ กรณีแต่งงานแล้ว ให้กรอกนามสกุลเดิมก่อนแต่งงาน

2. ศาสนาที่ท่านนับถือ พุทธ คริสต์ อิสลาม อื่นๆ.....

3. ตำแหน่งที่มองเห็นได้ (เช่น ปานแดงที่มือซ้าย)

4. วุฒิการศึกษา

5. ที่อยู่ปัจจุบันที่ติดต่อดวง.....
 รหัสไปรษณีย์.....

6. เบอร์โทรศัพท์มือถือ.....

7. ชื่อ/นามสกุลบิดา ภาษาอังกฤษ

สัญชาติบิดาปัจจุบัน..... สัญชาติบิดาในอดีต.....

เมืองที่บิดาเกิด..... ประเทศที่บิดาเกิด.....

8. ชื่อ/นามสกุลมารดา ภาษาอังกฤษ.....

สัญชาติมารดาปัจจุบัน..... สัญชาติมารดาในอดีต.....

เมืองที่มารดาเกิด..... ประเทศที่มารดาเกิด

9. สถานภาพการสมรส โสด แต่งงาน หย่า

10. ชื่อ/นามสกุลคู่สมรส ภาษาอังกฤษ.....

สัญชาติคู่สมรสปัจจุบัน..... สัญชาติคู่สมรสในอดีต.....

เมืองที่คู่สมรสเกิด..... ประเทศที่คู่สมรสเกิด

11. อาชีพปัจจุบัน..... ตำแหน่ง.....

ชื่อสถานทำงานหรือสถานศึกษา.....

ที่อยู่บริษัทหรือสถานที่ศึกษา.....

.....



เบอร์โทรบริษัท.....

12. อาชีพในอดีต (ที่ทำก่อนอาชีพปัจจุบัน) ตำแหน่ง.....

13. ท่านเคยทำงานในหน่วยทหารหรือตำรวจหรือไม่ เคย ไม่เคย

หากเคย กรุณาตอบคำถามต่อไปนี้

ชื่อองค์กร/หน่วยงาน..... สถานที่ได้รับการบรรจุ.....

ตำแหน่ง ยศ.....

22. เคยไปอินเดียมาก่อนหรือไม่ เคย ไม่เคย

ประเภทวีซ่าครั้งที่ผ่านมา..... หมายเลขวีซ่า.....

สถานที่ออกวีซ่าครั้งก่อน..... วันที่ออกวีซ่า.....

23. ถ้าเคยเดินทางไปอินเดีย ครั้งที่แล้ว เดินทางไปเมือง

24. ท่านเคยเดินทางเข้าออกในกลุ่มประเทศ SAARC (อัฟกานิสถาน ภูฏาน ปากีสถาน มัลดีฟ บังกลาเทศ

ศรีลังกา เนปาล) ในช่วง 3 ปีที่ผ่านมาหรือไม่ เคย ไม่เคย

- อัฟกานิสถาน เคยจำนวน.....ครั้ง เมื่อปี ค.ศ
- ภูฏาน เคยจำนวน.....ครั้ง เมื่อปี ค.ศ
- ปากีสถาน เคยจำนวน.....ครั้ง เมื่อปี ค.ศ
- มัลดีฟ เคยจำนวน.....ครั้ง เมื่อปี ค.ศ
- บังกลาเทศ เคยจำนวน.....ครั้ง เมื่อปี ค.ศ
- ศรีลังกา เคยจำนวน.....ครั้ง เมื่อปี ค.ศ
- เนปาล เคยจำนวน.....ครั้ง เมื่อปี ค.ศ

25. ประเทศที่เคยเดินทางไปในช่วง 10 ปีที่ผ่านมา (หากจำไม่ได้ สามารถถ่ายรูปหน้าสแตมป์พาสปอร์ตส่งมาได้)

.....
.....



✓ ค่าธรรมเนียมวีซ่าฟรีสำหรับหนังสือเดินทางไทย ยื่นแบบออนไลน์เท่านั้น (ไม่ต้องขอวีซ่า)

✓ กรณีสถานทูตปฏิเสธวีซ่า บริษัทฯ เป็นตัวแทนยื่นวีซ่า จะต้องดำเนินการทำวีซ่าติดเล่ม มีค่าใช้จ่าย เล่มละ 4,000 บาท จะต้องเตรียมเอกสารฉบับจริงเพื่อนำเข้าสถานทูตอินเดีย พาสปอร์ตฉบับจริง, รูปถ่ายสี, พร้อมกรอกเอกสาร, และ อื่น ๆ ตามที่สถานทูตอินเดียแจ้งมาค่ะ

