

เปิดประสบการณ์ใหม่...Unseen แดนมังกร

กามหันต

เขตปกครองตนเองทิเบต มณฑลกว่างซู

เจียงตู ซีหนิง ทะเลสาบเกลืออาซา ซิงไห่
ก๊วยเต๋อ เซี่ยเหอ จากำนำ
10วัน 9คืน



อุทยานแห่งชาติ
ก๊วยเต๋อ



อารามลูบริง



ทริปพิเศษประจำปี..กรุ๊ปเดียวเท่านั้น!!

28 มิถุนายน - 7 กรกฎาคม 2568

73,900.-

- ✓ ไม่ลงร้านช้อปปิ้ง
- ✓ หัวหน้าทัวร์ไทย
- ✓ พักโรงแรมมาตรฐาน

บริษัท หิมาลัยน ทราเวล จำกัด
Himalayan Travel Co.,Ltd

222/36 ถนนเพชรเกษม เอเชียเพลสโฮมออฟฟิศ ซ. เพชรเกษม 42 แขวงบางจาก เขตภาษีเจริญ กทม. 10160

222/36 Asia Place Home office Phetkasem 42, Soi Phetkasem 42 Yak 1, Bangchak, Pasicharoen ,Bangkok 10160 (THAILAND)



HIGHLIGHT

อุทยานแห่งชาติกุยเต๋อ
พื้นที่อนุรักษ์ทางธรรมชาติที่สำคัญ

จากำนำ

หมู่บ้านโบราณกลางหุบเขา
ล้อมรอบโดยภูเขาหิน

ทุ่งหญ้าแพมยฺหริบ

ทุ่งหญ้าอันกว้างใหญ่ไร้ขอบเขต

อารามทาเออร์ซี

วัดพุทธศาสนาแบบทิเบต

อารามลาบรัง

หนึ่งในทิวทัศน์ใหญ่ของนิกายกะลุกปะ

ทะเลสาบเกลือจาช่า

เป็นที่รู้จักในนาม "กระจกแห่งฟากฟ้า"

บริษัท หิมาลายิน ทราวเอ จำกัด
Himalayan Travel Co.,Ltd

222/36 ถนนเพชรเกษม เอเซียเพลสโฮมออฟฟิศ ซ. เพชรเกษม 42 แขวงบางจาก เขตภาษีเจริญ กทม. 10160

222/36 Asia Place Home office Phetkasem 42, Soi Phetkasem 42 Yak 1, Bangchak, Pasicharoen ,Bangkok 10160 (THAILAND)

UNSEEN แดนมังกร

เปิดประสบการณ์เส้นทางใหม่ที่สวยไม่ซ้ำใคร
บนทิวเขาสูง..สีเขียว เทอ ซิงไห่ ทะเลสาบเกลือขาว ทุ่งหญ้าเขียว ทุ่งหญ้าขาวเคอ หล่างหมู่เรือ จากท่าบ่อ เหนือใจ 10 วัน 9 คืน

"ทิวเขานาน เขตการปกครองตนเองชาวทิเบต"



บริษัท หิมาลัยน ทราวเอ จำกัด
Himalayan Travel Co.,Ltd

222/36 ถนนเพชรเกษม เอเซียเพลสโฮมออฟฟิศ ซ. เพชรเกษม 42 แขวงบางจาก เขตภาษีเจริญ กทม. 10160

222/36 Asia Place Home office Phetkasem 42, Soi Phetkasem 42 Yak 1, Bangchak, Pasicharoen ,Bangkok 10160 (THAILAND)

02-045-0555,081-733-5359,082-256-9541

LINE 0837146333

f Himalayan Travel

WWW.himalayanbkk.com

เปิดทริป!!..... พิเศษประจำปี 2025 เยือนกานหนาน เขตปกครองตนเองชาวทิเบต
มณฑลกานซู่  กานหนานเขตการปกครองตนเองชาวทิเบตตั้งอยู่ทางตะวันตกเฉียงใต้ของ
มณฑลกานซู่ มีอาณาเขตกว้างใหญ่ มีแม่น้ำไหลผ่าน ภูมิประเทศที่มีความหลากหลายและม
ีความแปลกประหลาด เต็มไปด้วยวัฒนธรรมทางด้านศาสนา มีทรัพยากรมากมาย เช่น การ
ท่องเที่ยว ปศุสัตว์ แร่ สมุนไพรจีนทิเบตและพลังงานสะอาด ในช่วงไม่กี่ปีที่ผ่านมาจังหวัด
กานหนานเขตการปกครองตนเองชาวทิเบตได้ส่งเสริมกลยุทธ์ 5 ประการในการมุ่งเน้นไป
แนวคิด "ประสานงานการพัฒนาพื้นที่เมืองและชนบท สร้างจังหวังกานหนานที่สวยงามและ
อุดมด้วยความสุข และสร้างอุตสาหกรรมการท่องเที่ยวระดับโลก" ในการทำงาน พัฒนาการ
ท่องเที่ยวอย่างเต็มรูปแบบในหลายหมู่บ้าน ส่งเสริมการจัดความยากจนตามเป้าหมายอย่าง
มีประสิทธิภาพ การท่องเที่ยวในชนบทสร้างอาชีพให้คนในพื้นที่ถึง 21,500 คน จากครัวเรือน
ยากจนที่มีบัตรลงทะเบียนจำนวน 479 ครัวเรือน จำนวนประชากรราว 43,000 คนได้รับการจัด
ความยากจนจากการพัฒนาการท่องเที่ยวในชนบทและมีรายได้ต่อหัวสูงถึง 29,300 หยวนต่อปี

ไฮไลท์ของมรดกท่องเที่ยวที่ห้ามพลาด "สิบทัศรรย กิ่งใหญ่และน่าทึ่ง"

- ❖ ทุงหญ้าชางเคอ ทุงหญ้าที่สวยงามที่สุดในกานหนาน ทางเดินเต็มไปด้วยวัวและแกะที่กระจัดกระจาย
- ❖ อารามถ้ำเอ๋อซี้อ
- ❖ จากาน่า ซึ่งมีความหมายตามภาษาทิเบตตรงตัวว่า “เมืองแห่งหิน” เพราะสภาพสภาวะ
แวดล้อมตามธรรมชาติเลยคือ โดนล้อมรอบโดยภูเขาหิน ซึ่งมีความสวยงามเป็นอย่างมาก
- ❖ ทะเลสาบเกลือฉาซ่า
- ❖ ชมทะเลสาบชิงไห่หู
- ❖ ชมทุ่งหญ้าเหมยเหริน ทุ่งหญ้างามใหญ่ไร้ขอบเขต มีวัวและแกะเดินเล่น และเมฆลอยไปมา
- ❖ ชมหอพระหมีลายี้อปา

รายละเอียดเที่ยวบิน 26 มิ.ย.- 7 ก.ค.2568

สายการบิน	วันที่เดินทาง	เที่ยวบิน	เส้นทาง	เวลา
 	28 มิ.ย.68	TG-618	BKK-TFU	10.05-14.00 น.
	29 มิ.ย.68	MU-6135	TFU-XNN	09.35-11.10 น.
	06 ก.ค.68	MU-6360	GXH-TFU	17.10-18.30 น.
	07 ก.ค.68	TG-619	TFU-BKK	15.55-18.00 น.

รายละเอียดเที่ยวบิน 06-15 กันยายน 2568

สายการบิน	วันที่เดินทาง	เที่ยวบิน	เส้นทาง	เวลา
 	06 ก.ย.68	TG-618	BKK-TFU	10.05-14.00 น.
	07 ก.ย.68	MU-6135	TFU-XNN	09.35-11.10 น.
	14 ก.ย.68	MU-6360	GXH-TFU	17.10-18.30 น.
	15 ก.ย.68	TG-619	TFU-BKK	15.55-18.00 น.

หมายเหตุ

- สายการบินอาจมีการยกเลิกเที่ยวบิน ปรับเปลี่ยนไฟล์หรือ เวลาบิน โดยไม่ได้แจ้งให้ทราบล่วงหน้า หรือแจ้งให้ทราบในเวลากระชั้นชิด ท่านใดที่ต้องออกตัวภายในประเทศ (เครื่องบิน, รถทัวร์, รถไฟ) กรุณาเผื่อเวลาและสอบถามที่เจ้าหน้าที่ก่อนทุกครั้ง เพราะหากมีความเสียหาย ทางบริษัทฯ จะไม่รับผิดชอบ

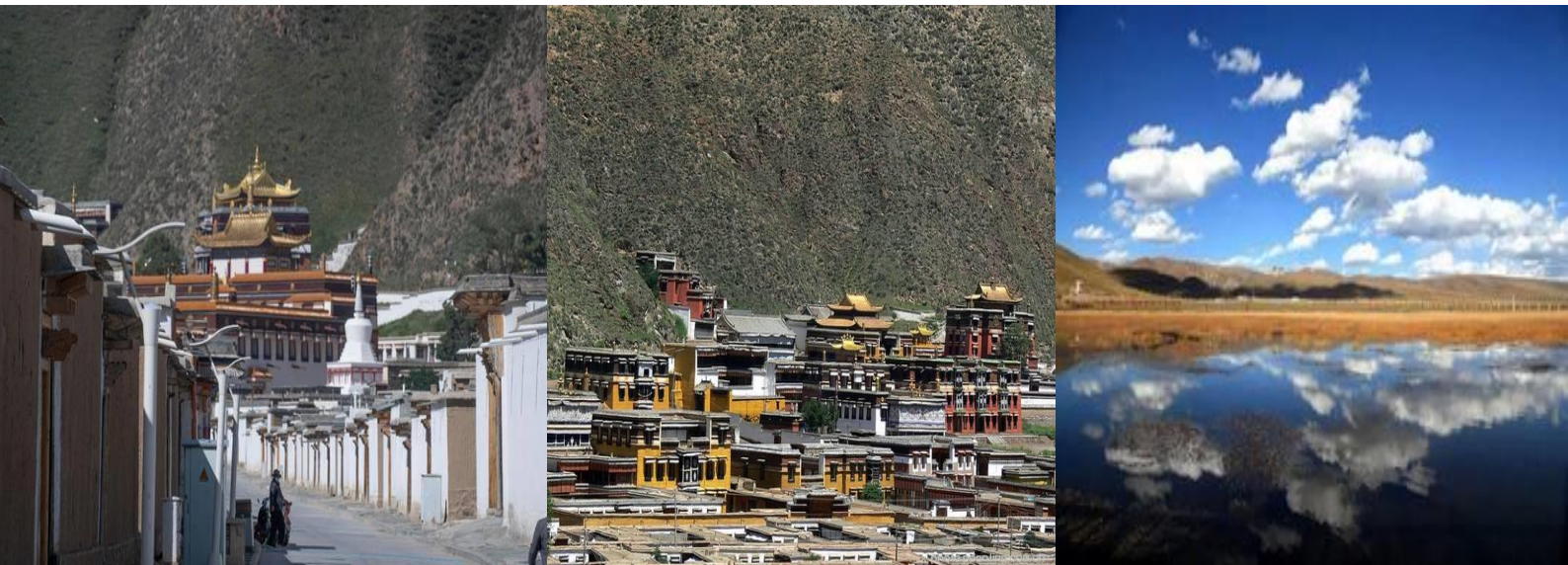

วันที่ 1	ท่าอากาศยานสุวรรณภูมิ - เจิงตู	-	-	D
----------	--------------------------------	---	---	---

07.00 น. พร้อมกัน ณ สนามบินสุวรรณภูมิอาคารผู้โดยสารขาออกชั้น 4 ประตู 3-4 เคาน์เตอร์ H,J สายการบิน การบินไทย (THAI AIRWAYS) กระเป๋าใบใหญ่โหลด 20 กิโลกรัมต่อท่าน ท่านละ 1 ใบเท่านั้น (โปรดปฏิบัติตามอย่างเคร่งครัด) (บริการอาหารและเครื่องดื่มบนเครื่อง)

10.05 น. เดินทางสู่นครเจิงตู ด้วยเที่ยวบินที่ TG-618 ใช้เวลาเดินทาง 3.20 ชั่วโมง

14.00 น. ถึง ท่าอากาศยานเทียนฝูสนามบินแห่งใหม่ในเมืองเจิงตู (เวลาเร็วกว่าประเทศไทย 1 ชั่วโมง) "เมืองเจิงตู" เป็นเมืองเอกของมณฑลเสฉวน มีแม่น้ำ 4 สายไหล ผ่านจึงได้ชื่อว่า เสฉวน มีความสมบูรณ์ทางด้านป่าไม้และสัตว์ป่าหายากจำนวนมาก เช่น หมีแพนด้าก็มีแหล่งกำเนิดที่นี่ นอกจากนี้เจิงตวยังมีประวัติศาสตร์อันยาวนานจากพงศาวดารเรื่องสามก๊กเป็นหลักฐานยืนยันจากหลายสถานที่ในมณฑลแห่งนี้ว่าเป็นเมืองที่เก่าแก่และมีประวัติศาสตร์อันยาวนาน

ค่า ๑๐ รับประทานอาหารค่ำ ณ ภัตตาคาร

นำท่านเข้าพัก ณ โรงแรม TIANFU INTERNATIONAL ระดับ 4 ดาว หรือเทียบเท่า
สายการบินเป็นผู้จัดให้พักใกล้สนามบิน



บริษัท หิมาลัยน ทราเวล จำกัด
Himalayan Travel Co.,Ltd

222/36 ถนนเพชรเกษม เอเชียเพลสโฮมออฟฟิศ ซ. เพชรเกษม 42 แขวงบางจาก เขตภาษีเจริญ กทม. 10160

222/36 Asia Place Home office Phetkasem 42, Soi Phetkasem 42 Yak 1, Bangchak, Pasicharoen ,Bangkok 10160 (THAILAND)

02-045-0555, 081-733-5359, 082-256-9541

LINE 0837146333

f Himalayan Travel

WWW.himalayanbkk.com

วันที่ 2 เิงตุ - ซีหนิง - อารามถ่าเอ๋อซือ+รถกอล์ฟ B L D

เช้า **๑๐** **รับประทานอาหารเช้า ณ โรงแรมที่พัก**
 จนสมควรแก่เวลานัดหมาย นำท่านเดินทางไปสนามบินเทียนฟู

09.35 น. ออกเดินทางสู่ **เมืองซีหนิง** โดยสายการบิน **ไชน่าอีสเทิร์นแอร์ไลน์ เที่ยวบินที่ MU6135 (บริการของว่างและเครื่องดื่มบนเครื่อง)**

11.10 น. เดินทางถึง **ท่าอากาศยานซีหนิง เกาเจียเบอา (XNN) เมืองซีหนิง** เมืองเอกของมณฑลชิงไห่ ตั้งอยู่ทางตะวันตกเฉียงเหนือของจีน เป็นเมืองที่มีประวัติศาสตร์ยาวนานกว่า 2,100 ปี ซีหนิงเป็นจุดเชื่อมต่อสำคัญบนเส้นทางสายไหมโบราณ ผสานวัฒนธรรมหลากหลายทั้งฮั่น ทิเบต และมุสลิม เมืองนี้โดดเด่นด้วยธรรมชาติที่สวยงามและผสมผสานด้วยมรดกทางวัฒนธรรมไว้อย่างลงตัว รับประทานอาหารกลางวันเรียบร้อย

เที่ยง **๑๑** **รับประทานอาหารกลางวัน ณ ภัตตาคาร**
 นำท่านไปยัง **อารามถ่าเอ๋อซือ** เป็นวัดพุทธศาสนาแบบทิเบตที่สำคัญในเมืองซีหนิง ตั้งอยู่ในอำเภอหวางจง ห่างจากตัวเมืองประมาณ 25 กิโลเมตร สร้างขึ้นในปี 1379 เพื่อรำลึกถึงการประสูติของพระสังฆราชองค์ที่ 1 ของนิกายเกลูก คือพระสังฆราชซงคาปา วัดแห่งนี้เป็นศูนย์กลางทางจิตวิญญาณของชาวทิเบตในภูมิภาค วัดถ่าเอ๋อซือมีสถาปัตยกรรมที่โดดเด่น ผสมผสานระหว่างสไตล์ทิเบตและจีน ไฮไลต์สำคัญได้แก่ เจดีย์แปดเหลี่ยม ที่ประดับด้วยลวดลายอันประณีต, ภาพแท่งกำที่เล่าเรื่องพุทธประวัติและผลงานแกะสลักนูนซึ่งเป็นศิลปะทิเบตที่งดงามและเป็นเอกลักษณ์



ค่ำ **๑๑** **รับประทานอาหารค่ำ ณ ภัตตาคาร**
นำท่านเข้าพัก ณ โรงแรม XINING SANYU ระดับ 4 ดาว หรือเทียบเท่า



วันที่ 3 **ซีหนิง - ฉาซ่า - ทะเลสาบเกลือฉาซ่า (รถราง)** **B** **L** **D**

เช้า
จากนั้น **๑๐ รับประทานอาหารเช้า ณ โรงแรมที่พัก**
เดินทางสู่ **ฉาซ่า** เมืองฉาซ่า ตั้งอยู่ในมณฑลชิงไห่ ประเทศจีน เป็นที่ตั้งของทะเลสาบเกลือฉาซ่า ซึ่งเป็นแหล่งท่องเที่ยวที่มีชื่อเสียงในภูมิภาคนี้และเคยเป็นศูนย์กลางการทำเหมืองเกลือในอดีต โดยพื้นที่รอบทะเลสาบเต็มไปด้วยเกลือแร่ธรรมชาติ ซึ่งยังคงถูกนำมาใช้ในปัจจุบัน

เที่ยง
บ่าย **๑๑ รับประทานอาหารกลางวัน ณ ภัตตาคาร**
นำท่านชม **ทะเลสาบเกลือฉาซ่า** เป็นที่รู้จักในนาม "กระจกแห่งฟากฟ้า" เนื่องจากผิวน้ำที่สะท้อนท้องฟ้าอย่างงดงาม ท่านสามารถเพลิดเพลินกับการชมความงดงามของธรรมชาติและสัมผัสประสบการณ์ที่ไม่เหมือนใคร นอกจากนี้ ยังมีบริการรถไฟเล็ก (รถพวง) ที่พานักท่องเที่ยวเข้าสู่พื้นที่ต่าง ๆ ของทะเลสาบ ทำให้การเดินทางสะดวกสบายและได้ชมวิวทิวทัศน์ที่สวยงามตลอดเส้นทาง



ค่ำ **๑๒ รับประทานอาหารค่ำ ณ ภัตตาคาร**

นำท่านเข้าพัก ณ โรงแรม CHAKA JINHENGJI ระดับ 4 ดาว หรือเทียบเท่า



บริษัท หิมาลายัน ทราเวล จำกัด
Himalayan Travel Co.,Ltd

222/36 ถนนเพชรเกษม เอเซียเพลสโฮมออฟฟิศ ซ. เพชรเกษม 42 แขวงบางจาก เขตภาษีเจริญ กทม. 10160

222/36 Asia Place Home office Phetkasem 42, Soi Phetkasem 42 Yak 1, Bangchak, Pasicharoen ,Bangkok 10160 (THAILAND)

02-045-0555, 081-733-5359, 082-256-9541 0837146333 Himalayan Travel WWW.himalayanbkk.com

วันที่ 4 ฉางซา - ซิงไห่ - ทะเลสาบซิงไห่ + รถกอล์ฟ - ซีหนิง B L D

เช้า **จากนั้น** **เที่ยง** **บ่าย**

๑๐ รับประทานอาหารเช้า ณ โรงแรมที่พัก
 นำท่านออกเดินทางจากฉางซา สู่ซิงไห่ (ใช้เวลาเดินทางประมาณ 2 ชั่วโมง) เดินทางสู่ **เมืองซิงไห่** ตั้งอยู่ในเขตอำเภอไห่เป่ย์ มณฑลซิงไห่ เป็นพื้นที่ที่มีชื่อเสียงเพราะเป็นจุดเชื่อมโยงกับทะเลสาบซิงไห่ ซึ่งเป็นทะเลสาบน้ำเค็มที่ใหญ่ที่สุดในประเทศจีน นอกจากนี้ เมืองนี้ยังสะท้อนวัฒนธรรมของชนเผ่าทิเบตและชาวฮั่นในพื้นที่ผ่านสถาปัตยกรรมท้องถิ่น เทศกาลวัฒนธรรม และวิถีชีวิตแบบดั้งเดิม ทำให้ที่นี่เป็นจุดหมายปลายทางที่ผสมผสานธรรมชาติอันงดงามและวัฒนธรรมที่หลากหลายได้อย่างลงตัว

๑๑ รับประทานอาหารกลางวัน ณ ภัตตาคาร
 นำท่านชม **ทะเลสาบซิงไห่** เป็นทะเลสาบน้ำเค็มที่ใหญ่ที่สุดในจีนแห่งหนึ่ง ตั้งอยู่ในจังหวัดซิงไห่ทางตะวันตกเฉียงเหนือของประเทศ มีขนาดประมาณ 4,400 ตารางกิโลเมตร และ มีความสูง 3,200 เมตร จากระดับน้ำทะเล เป็นแหล่งที่อยู่อาศัยของสัตว์น้ำและนกหลายชนิด รวมทั้งเป็นแหล่งท่องเที่ยวและสถานที่ทางศาสนาของชาวทิเบต **(ไม่รวมค่าเรือซิงไห่ท่านละ 150 หยวน)**



คำ ๓๑ รับประทานอาหารค่ำ ณ ภัตตาคาร
นำท่านเข้าพัก ณ โรงแรม XINING SANYU ระดับ 4 ดาว หรือเทียบเท่า



วันที่ 5	กู่ยเต๋อ – อุทยานธรณีวิทยากู่ยเต๋อ – ยอดเจ็ดสีอาสี่อังกั	B	L	D
	เขตลุ่มแม่น้ำเหลือง - เขตหุบเขาหมาวู่ - ซีหนิง			

เช้า ๓๑ รับประทานอาหารเช้า ณ โรงแรมที่พัก
 นำท่านเดินทางไปยัง **เขตกู่ยเต๋อ** เป็นเมืองในมณฑลชิงไห่ ทางตะวันตกเฉียงเหนือของจีน ที่มีความสำคัญทางด้านธรณีวิทยาและธรรมชาติ เมืองนี้ยังเป็นแหล่งวัฒนธรรมที่มีอิทธิพลจากชาวทิเบตและชาวฮั่น โดยมีทิวทัศน์ธรรมชาติที่น่าสนใจและกิจกรรมท่องเที่ยวที่เชื่อมโยงกับธรรมชาติและการศึกษา นำท่านชม **อุทยานธรณีวิทยาแห่งชาติกู่ยเต๋อ** ซึ่งเป็นพื้นที่อนุรักษ์ทางธรรมชาติที่สำคัญ ครอบคลุมพื้นที่กว่า 554 ตารางกิโลเมตร โดดเด่นด้วยความหลากหลายทางภูมิศาสตร์และนิเวศวิทยา รวมถึงมีโบราณวัตถุทางธรณีวิทยาที่สะท้อนถึงกระบวนการวิวัฒนาการของภูมิภาคในอดีต โดยตัวอุทยานแห่งนี้แบ่งออกเป็น **3 ส่วนหลัก** ได้แก่ **เขตยอดเจ็ดสีอาสี่อังกั, เขตลุ่มแม่น้ำเหลือง และ พื้นที่หุบเขาหมาวู่**

จากนั้น นำท่านเดินทางไปยัง **เขตยอดเจ็ดสีอาสี่อังกั** หนึ่งในไฮไลต์ของอุทยาน นำท่านชมความงามของภูเขาหลากสีที่เกิดจากการสะสมแร่ธาตุตามธรรมชาติ สีสนของภูเขาเหล่านี้ทำให้ทิวทัศน์ดูสวยงามราวกับภาพวาด เพลิดเพลินกับการถ่ายภาพและเดินเล่นในบรรยากาศที่เงียบสงบ





จากนั้นนำท่านเดินทางต่อไปยัง **เขตลุ่มแม่น้ำเหลือง** แม่น้ำสายนี้เป็นหนึ่งในแม่น้ำสายสำคัญของประเทศจีน และมีบทบาทสำคัญในการสนับสนุนการเกษตรและเศรษฐกิจของมณฑลซิงไห่ ทิวทัศน์ของแม่น้ำเหลืองในเขตนี้โดดเด่นด้วยลักษณะของแม่น้ำที่ไหลผ่านที่ราบสูงทิเบตและภูเขาสูงทำให้เกิดภูมิประเทศที่สวยงาม



เที่ยง

๑๐ รับประทานอาหารกลางวัน ณ ภัตตาคาร

นำท่านไปยัง **พื้นที่หุบเขาหมาวู** เป็นแหล่งท่องเที่ยวทางธรรมชาติที่น่าทึ่ง ตั้งอยู่ในบริเวณใกล้กับเมืองซีหนิง มณฑลซิงไห่ โดดเด่นด้วยลักษณะภูมิประเทศที่เกิดจากกระบวนการกัดกร่อนของลมและน้ำตามธรรมชาติ จนก่อให้เกิดชั้นดินที่พังทลายและมีรูปร่างแปลกตา หุบเขาลึกแห่งนี้เผยให้เห็นภูมิทัศน์ที่ดูดิบและเว้งว้าง มีบรรยากาศลึกลับและเปลี่ยนแปลงอยู่เสมอจากลมแรงที่พัดผ่าน ท่านสามารถเดินสำรวจพื้นที่และชมความมหัศจรรย์ของธรรมชาติ ซึ่งมีทิวทัศน์ที่หลากหลาย ไม่ว่าจะเป็นผาหินที่ชัน โตรกธารลึกลับ และรูปร่างของชั้นดินที่มีเอกลักษณ์

ค่ำ ๑๑ รับประทานอาหารค่ำ ณ ภัตตาคาร
นำท่านเข้าพัก ณ โรงแรม XINING SANYU ระดับ 4 ดาว หรือเทียบเท่า



วันที่ 6	เซี่ยเหอ – ผ่านชมทุ่งหญ้ากานเจีย – อารามลาบรัง หรือ อารามลาปูเล็งซือ	B	L	D
----------	---	---	---	---

เช้า ๑๑ รับประทานอาหารเช้า ณ โรงแรมที่พัก
นำท่านเดินทางสู่ **เมืองเซี่ยเหอ** เป็นเมืองหนึ่งในเขตปกครองตนเองทิเบตกานหนานมณฑลกานซู่ประเทศจีน มีพรมแดนติดกับมณฑลชิงไห่ทางทิศตะวันตก **นำท่านผ่านชมทุ่งหญ้ากานเจีย** ตั้งอยู่ห่างจาก เขตเมืองเซี่ยเหอ ไปทางตะวันตกเฉียงเหนือประมาณ 30 กิโลเมตรในมณฑลกานซู่ เป็นทุ่งหญ้าที่มีความสวยงามและเต็มไปด้วยธรรมชาติ โดยมีภูเขาสูงและทุ่งหญ้ากว้างขวาง นักท่องเที่ยวสามารถเพลิดเพลินกับวิวทิวทัศน์ของทุ่งหญ้าสีเขียวสดใสในช่วงฤดูร้อนและสัมผัสกับความสงบของพื้นที่ชนบท



เที่ยง ๑๑ รับประทานอาหารกลางวัน ณ ภัตตาคาร

บริษัท หิมาลายัน ทราเวล จำกัด
Himalayan Travel Co.,Ltd

222/36 ถนนเพชรเกษม เอลีเซียมเพลสโฮมออฟฟิศ ซ. เพชรเกษม 42 แขวงบางจาก เขตภาษีเจริญ กทม. 10160

222/36 Asia Place Home office Phetkasem 42, Soi Phetkasem 42 Yak 1, Bangchak, Pasicharoen ,Bangkok 10160 (THAILAND)

จากนั้น

นำท่านชม **อารามลาบรัง หรือ อารามลาปูเล็งซี้อ** ตั้งอยู่ที่เขตปกครองตนเองชนเผ่าทิเบตของจางหนานในมณฑลทกานซู, ชื่อเต็มในภาษาทิเบตคือ: "กาเต็นชาจูดาเออร์จีซาซีอิซูจีจุ๋หลาง" หมายถึงวัดที่มีความสุขและเจริญรุ่งเรือง ชื่อย่อคือซาซีชีวัด, โดยทั่วไปเรียกว่าวัดลาบรังเป็นการเปลี่ยนเสียงของคำว่า "ลาจาง" ในภาษาทิเบตหมายถึงที่อยู่ของอาจารย์ที่เป็นพระธุดงค์ เป็นหนึ่งในหกวัดใหญ่ของนิกายกะลุกปะในพุทธศาสนาทิเบต ได้รับการยกย่องจากโลกว่าเป็น "โลกของวิทยาลัยทิเบต" ในช่วงที่รุ่งเรืองที่สุดมีพระสงฆ์มากกว่า 4000 คน เปิดให้เข้าชมโดยนักท่องเที่ยวตั้งแต่ปี 1980 ในการประชุมการตลาดการท่องเที่ยวภาคตะวันตกเฉียงเหนือของจีนและการแสดงอุปกรณ์การท่องเที่ยวในปี 2018 ได้รับการคัดเลือกเข้ารายการ "100 ทิวทัศน์นัมพัศจรรย์ของภาคตะวันตกเฉียงเหนือ"



ค่า 10 รับประทานอาหาร ณ ภัตตาคาร **นำท่านเข้าพัก ณ โรงแรม JIUSHENG XIAHE ระดับ 4 ดาว หรือเทียบเท่า**



วันที่ 7	เต๋ยปู้ - สวนพื้นที่ชุ่มน้ำซางเคอ – หลางมุซือ อารามเก้อเอ๋อตี้ซือ (วัดเก้อเอ๋อตี้) – หุบเขาไปหลงเจียง	B	L	D
----------	--	---	---	---

เช้า ๑๑ **รับประทานอาหารเช้า ณ โรงแรมที่พัก**
 นำท่านเดินทางสู่ **เมืองเต๋ยปู้** คือเมืองหนึ่งในมณฑล กานซู ของจีน ตั้งอยู่ในภูมิภาคทิเบต ซึ่งเป็นที่รู้จักกันดีในด้านทิวทัศน์ธรรมชาติที่สวยงาม และวัฒนธรรมทิเบตที่มีความสำคัญ เมืองนี้มักจะดึงดูดนักท่องเที่ยวที่สนใจในการเยี่ยมชมวิวของเทือกเขาหิมาลัยและทุ่งหญ้าสะวันนา

จากนั้น นำท่านไปยัง **สวนพื้นที่ชุ่มน้ำซางเคอ** เป็นทุ่งหญ้าที่มีระดับความสูงเฉลี่ยมากกว่า 3,000 เมตร และ พื้นที่ทุ่งหญ้ากว่า 70 ตารางกิโลเมตร เป็นสถานที่เลี้ยงสัตว์ของชาวทิเบต ทุ่งหญ้าซางเคอ ยังเป็นทุ่งหญ้าที่มีความกว้างใหญ่และเป็นสถานที่ท่องเที่ยวทางธรรมชาติที่มีคุณค่าอย่างยิ่ง ท่านสามารถเพลิดเพลินกับธรรมชาติทิเบตอันสวยงามและผ่อนคลายได้ที่นี้

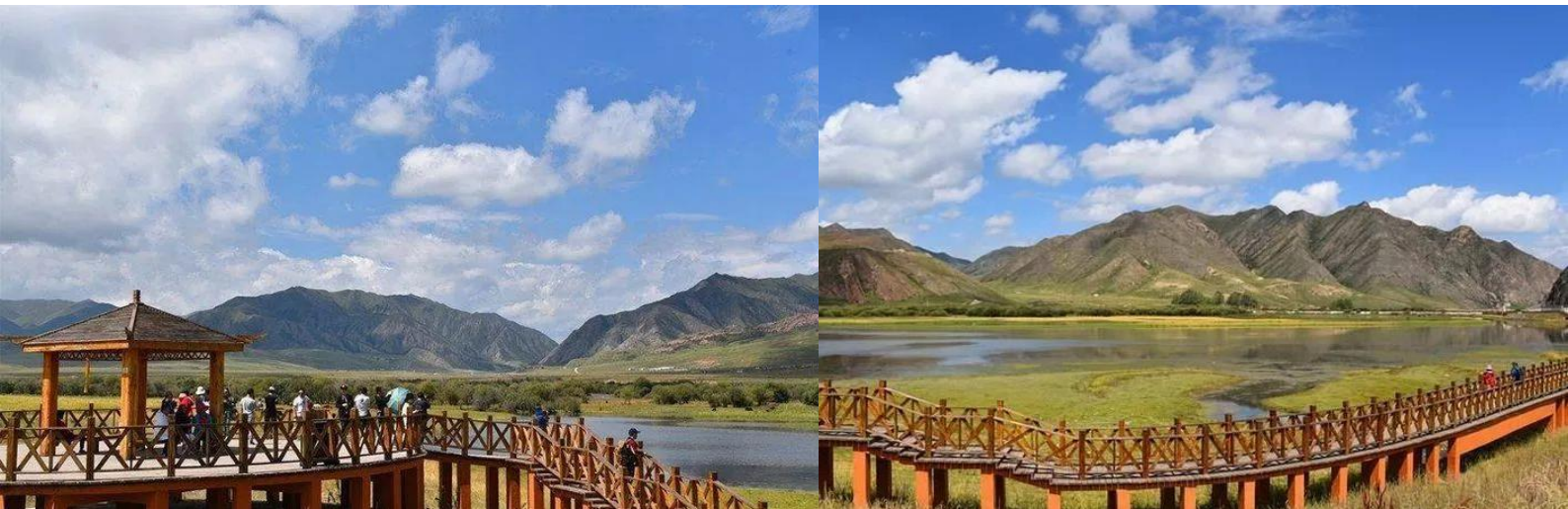

นำท่านไปยัง **หลางมุซือ** เป็นหมู่บ้านเล็กๆ ที่ตั้งอยู่ในหุบเขาอันงดงาม ริมขอบระหว่างมณฑล กานซู่กับชิงไห่ ท่ามกลางภูเขาสูงและทุ่งหญ้าเขียวขจี ที่นี่มีวัดทิเบตเก่าแก่ให้ชมและบรรยากาศที่เงียบสงบ

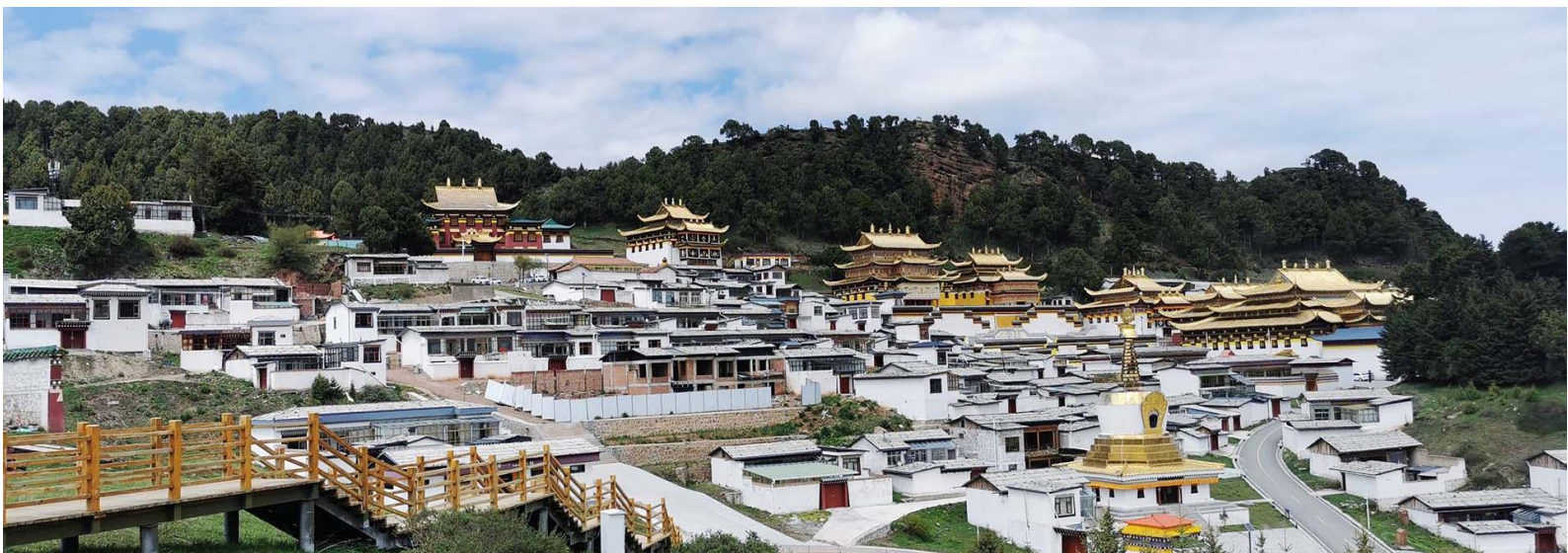

เที่ยง

๑๑ รับประทานอาหารกลางวัน ณ ภัตตาคาร

นำท่านชม **วัดเกอเออร์ตี** เป็นวัดพุทธทิเบตในเขตหลางมู่ซือ วัดแห่งนี้มีความสำคัญในด้านศาสนาและวัฒนธรรมของทิเบต โดดเด่นด้วยสถาปัตยกรรมแบบทิเบต และตั้งอยู่ท่ามกลางทิวทัศน์ของภูเขาและทุ่งหญ้า บรรยากาศสงบเงียบ เหมาะแก่การเยี่ยมชมและเรียนรู้เกี่ยวกับพุทธศาสนาทิเบตพร้อมสัมผัสธรรมชาติรอบข้าง



นำท่านชม **หุบเขาไปหลงเจียง** ในมณฑล กานซู เป็นหุบเขาที่เกิดจากการกัดเซาะของแม่น้ำไปหลงเจียงหรือ **แม่น้ำมังกรขาว** (Bailong = มังกรขาว, Jiang = แม่น้ำ) ในภาษาจีน ซึ่งมีประวัติยาวนานในฐานะแหล่งน้ำสำคัญที่หล่อเลี้ยงชุมชนและเกษตรกรรมในภูมิภาค หุบเขาแห่งนี้ยังมีความสำคัญทางวัฒนธรรม เนื่องจากเป็นเส้นทางเชื่อมต่อระหว่างชนเผ่าทิเบตและชาวยัน พร้อมทั้งเป็นแหล่งท่องเที่ยวทางธรรมชาติที่โดดเด่นด้วยภูมิประเทศอันงดงามและทรัพยากรธรรมชาติที่อุดมสมบูรณ์



คำ ๑๑ รับประทานอาหารค่ำ ณ ภัตตาคาร

นำท่านเข้าพัก ณ โรงแรม DIEBU SAIYIN ระดับ 4 ดาว หรือเทียบเท่า



วันที่ 8	หมู่บ้านทิเบตจางาน่า - จุดชมวิหมู่บ้านต้ายื่อซุน (รถท้องถิ่น) – ลานนางฟ้า – เมืองเหอโจ้ว	B	L	D
----------	--	---	---	---

เช้า
จากนั้น

๑๑ รับประทานอาหารเช้า ณ โรงแรมที่พัก

นำท่านเดินทางสู่ **จางาน่า** ซึ่งมีความหมายตามภาษาทิเบตตรงตัวว่า **“เมืองแห่งหิน”** เพราะสภาพสภาวะแวดล้อมตามธรรมชาติเลย คือ โดนล้อมรอบโดยภูเขาหิน ซึ่งมีความสวยงามเป็นอย่างมาก นำท่านชม **หมู่บ้านจางาน่า** เป็นหมู่บ้านโบราณกลางหุบเขา ที่มีชื่อเสียงในเรื่องของธรรมชาติมหัศจรรย์อันสวยงามและน่าเกรงขาม ภูมิประเทศของหมู่บ้านนั้นรายล้อมไปด้วยภูเขาหินขนาดใหญ่



บริษัท หิมาลายัน ทราเวล จำกัด
Himalayan Travel Co.,Ltd

222/36 ต.เพชรเกษม เอเซียเพลสโฮมออฟฟิศ ซ. เพชรเกษม 42 แยก 1 แขวงบางจาก เขตภาษีเจริญ กทม. 10160

222/36 Asia Place Home office Phetkasem 42, Soi Phetkasem 42 Yak 1, Bangchak, Pasicharoen ,Bangkok 10160 (THAILAND)

02-045-0555, 081-733-5359, 082-256-9541 LINE 0837146333 f Himalayan Travel WWW.himalayanbkk.com

นำท่านไปยัง **จุดชมวิวมุหมู่บ้านต้าย้อซุน** จุดชมวิวที่ตั้งอยู่ในหมู่บ้านต้าย้อ ซึ่งตั้งอยู่ในเขตพื้นที่ห่างไกลที่เต็มไปด้วยความสวยงามของธรรมชาติ โดยจุดชมวิวนี้อจะช่วยให้คุณได้สัมผัสกับทัศนียภาพที่สวยงามของภูเขาและหุบเขาที่อยู่รอบๆ หมู่บ้าน การเดินทางไปยังจุดชมวิวนี้อสามารถทำได้โดยการใช้ **รถตู้ท้องถิ่น 当地小车** ซึ่งเป็นทางเลือกที่สะดวกที่สุด เนื่องจากเส้นทางที่ขึ้นไปยังจุดชมวิวมีความแคบและคดเคี้ยว การนั่งรถตู้ท้องถิ่นจะทำให้การเดินทางสะดวกและปลอดภัย



เที่ยง

๑๑ รับประทานอาหารกลางวัน ณ ภัตตาคาร

นำท่านชม **ลานนางฟ้า 仙女滩** เป็นสถานที่ท่องเที่ยวที่มีความงดงามทางธรรมชาติ จุดชมวิวแห่งนี้มีลำธารและภูเขาหินสูงตระหง่าน **"ลานนางฟ้า"** มาจาก **"仙女"** แปลว่า **"นางฟ้า"** หรือ **"เทพธิดา"** และคำว่า **"滩"** แปลว่า **"หาด"** โดยในตำนานท้องถิ่นของจีนเชื่อกันว่าที่แห่งนี้เป็นสถานที่ที่เทพธิดาหรือ "นางฟ้า" มักมาปรากฏตัวหรือพักผ่อนบริเวณนี้ ทำให้ที่นี่เต็มไปด้วยเสน่ห์และความลึกลับ การเดินทางมาที่นี่ค่อนข้างท้าทาย เนื่องจากเส้นทางเป็นภูเขา แต่เมื่อไปถึงแล้วคุณจะได้สัมผัสกับความสงบและทิวทัศน์ที่สวยงามอย่างแท้จริง มีวัฒนธรรมและประเพณีท้องถิ่นที่โดดเด่น เมืองนี้ยังมีแหล่งท่องเที่ยวเชิงเกษตร นอกจากนี้ยังมีสถาปัตยกรรมโบราณที่สะท้อนถึงประวัติศาสตร์ของพื้นที่ ทำให้เหอโจ้เป็นจุดหมายท่องเที่ยวที่น่าสนใจสำหรับผู้ที่ต้องการสัมผัสธรรมชาติและวัฒนธรรมจีนแบบดั้งเดิม



ค่า

นำท่านเดินทางไปยัง **เมืองเหอโจว** ตั้งอยู่ในเขตปกครองตนเองกว่างซี เป็นเมืองที่มีความงดงามทางธรรมชาติและประวัติศาสตร์ยาวนาน มีภูเขาและแม่น้ำที่สวยงาม อีกทั้งยังเป็นบ้านของชนชาติจ้วงที่

นำท่านเข้าพัก ณ โรงแรม HEZUO JIANNANZHOUJI ระดับ 4 ดาว หรือเทียบเท่า

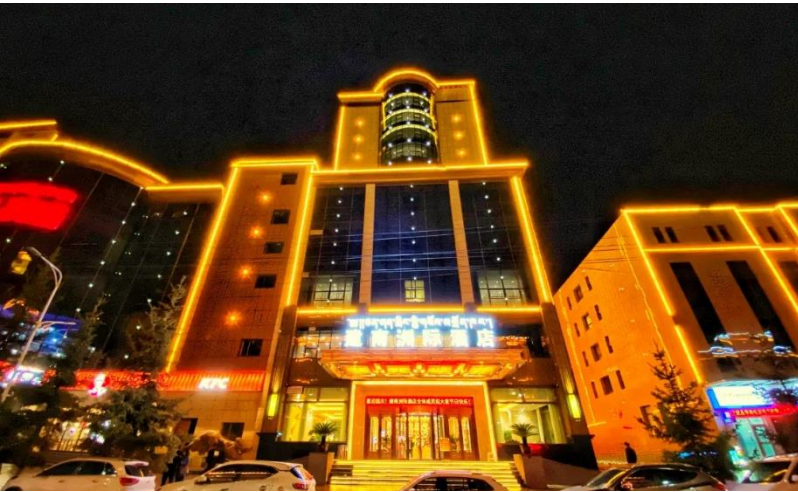

วันที่ 9	เหอโจว - ทุ่งหญ้าเหมยเหริน - หอพระหมีลาเยื่อปา - สนามบินเซี่ยเหอ - สนามบินเจิงตู - ถนนคนเดินไท่กู่หลี่	B	L	D
----------	--	---	---	---

เช้า
จากนั้น

นำท่านชม **ทุ่งหญ้าเหมยเหริน** ทุ่งหญ้ายากว้างใหญ่ไร้ขอบเขตสุดลูกหูลูกตาที่มีวัว และ แกะ เดินเล่น และ เมฆลอยไปมาสวยงามยิ่งนัก



นำท่านชม **หอพระหิมลัยือปา** ในเมืองเหอโจว มีชื่อเต็มคือ **"ศาลาพุทธเก้าชั้นแห่งมิลาระปะ"** สร้างขึ้นครั้งแรกในปีที่ 42 ของเฉียนหลงในราชวงศ์ชิง ปี 1777 และศาลาเดิมถูกทำลายใน "การปฏิวัติวัฒนธรรม" การสร้างอาคารที่มีอยู่ใหม่แล้วเสร็จในเดือนพฤษภาคม ปี 1988 ที่สร้างขึ้นเพื่อระลึกถึง มิลาระปะ นักบวชและโยคีที่มีชื่อเสียงจากทิเบต ซึ่งเป็นหนึ่งในศาสดาที่สำคัญที่สุดของพระพุทธศาสนาทิเบต นิกายสีขาว (Kagyü) มิลาระปะเป็นที่รู้จักจากการปฏิบัติทางจิตวิญญาณที่ลึกซึ้ง และ เรื่องราวชีวิตของท่านที่แสดงให้เห็นถึงการเปลี่ยนแปลงจากความผิดพลาดในอดีตไปสู่การบรรลุธรรม



เที่ยง ๑๑ **รับประทานอาหารกลางวัน ณ ภัตตาคาร**
 หลังอาหาร นำท่านเดินทางสู่ **สนามบินเซี่ยเหอ**
17.10 น. เห็นฟ้าสู่ **เมืองเฉิงตู** โดยสายการบิน **เสฉวนแอร์ไลน์ เที่ยวบินที่ 3U-6360**
18.30 น. **ถึงท่าอากาศยานเฉิงตู (TIAN FU INTERNATIONAL AIRPORT)**
 นำท่านไปยัง **ถนนคนเดินไท่กุหลี่** เป็นแหล่งช้อปปิ้งและสถานบันเทิงที่มีชื่อเสียงใจกลางเมืองเฉิงตู มณฑลเสฉวน ประเทศจีน โดดเด่นด้วยบรรยากาศที่ทันสมัยและมีสถาปัตยกรรมที่ผสมผสานระหว่างสไตล์ตะวันออกและตะวันตก ทำให้ที่นี่กลายเป็นแหล่งยอดนิยมสำหรับทั้งนักท่องเที่ยวและคนท้องถิ่น เดิมทีนี่เคยเป็นที่ตั้งของวัดโบราณ ก่อนจะถูกพัฒนาให้กลายเป็นพื้นที่ที่เต็มไปด้วยแบรนด์ระดับโลก ร้านอาหารหรู คาเฟ่สุดเก๋ บาร์ที่เต็มไปด้วยชีวิตชีวา โรงภาพยนตร์ทันสมัย และพื้นที่สำหรับจัดกิจกรรมต่างๆ ทำให้เหมาะสำหรับการเดินเล่น ช้อปปิ้ง รับประทานอาหาร หรือดื่มด่ำกับบรรยากาศที่เต็มไปด้วยเสน่ห์และความหลากหลายทางวัฒนธรรม



ค่ำ ๑๑ รับประทานอาหารค่ำ ณ ภัตตาคาร (อาหารสมุนไพรยาจีน)

นำท่านเข้าพัก ณ โรงแรม DADING CENTURY ระดับ 4 ดาวหรือเทียบเท่า



วันที่ 10

ถนนซอยกว้างแคบ – สนามบินสุวรรณภูมิ

B L -

เช้า

๑๑ รับประทานอาหารเช้า ณ โรงแรมที่พัก

นำท่านเดินทางชม ถนนซอยกว้างแคบหรือถนนความจำ จนถึงเวลานัดหมาย



11.00 นำท่านไปยัง สนามบินเมืองเฉิงตู เพื่อเดินทางกลับกรุงเทพฯ

เที่ยง ๑๑ รับประทานอาหารกลางวัน ภัตตาคาร ในสนามบิน

15.05 น. ออกเดินทางสู่ ท่าอากาศยานสุวรรณภูมิ โดยสายการบิน การบินไทย เที่ยวบินที่ TG-619 กระเป๋าใบใหญ่โหลด 20 กิโลกรัมต่อท่าน ท่านละ 1 ใบเท่านั้น (โปรดปฏิบัติตามเครื่องครัด) (บริการของว่างและเครื่องดื่มบนเครื่อง)

17.30 น. เดินทางถึง ท่าอากาศยานสุวรรณภูมิ โดยสวัสดิภาพ.....

☆☆☆☆☆☆ขอบคุณท่านที่ใช้บริการ☆☆☆☆☆☆

บริษัท หิมาลายัน ทราเวล จำกัด

Himalayan Travel Co.,Ltd

222/36 ถนนเพชรเกษม เอเชียเพลสโฮมออฟฟิศ ซ. เพชรเกษม 42 แขวงบางจาก เขตภาษีเจริญ กทม. 10160

222/36 Asia Place Home office Phetkasem 42, Soi Phetkasem 42 Yak 1, Bangchak, Pasicharoen ,Bangkok 10160 (THAILAND)

02-045-0555,081-733-5359,082-256-9541

LINE 0837146333

f Himalayan Travel

WWW.himalayanbkk.com

หมายเหตุ :

- 1.เวลาที่ปรากฏในโปรแกรมกับการปฏิบัติจริงอาจแตกต่างกันเล็กน้อย ขอให้ท่านรับทราบคำแนะนำการเปลี่ยนแปลงการนัดหมายเวลาในการทำกิจกรรมอีกครั้งจากหัวหน้าทัวร์
- 2.บริษัทอาจทำการเปลี่ยนแปลงรายการ ได้ตามความจำเป็นและเหมาะสม แต่จะยึดผลประโยชน์ของลูกค้าเป็นสำคัญ ทั้งนี้ขึ้นอยู่กับสภาวะของสายการบิน โรงแรมที่พัก ภูมิอากาศ ภัยธรรมชาติ การนัดหยุดงานฯลฯ ตลอดจนสภาวะทางเศรษฐกิจและสถานการณ์ทางการเมืองภายใน อันเป็นสาเหตุให้ต้องเลื่อนการเดินทางหรือไม่สามารถจัดพาคณะท่องเที่ยวได้ตามรายการ

อัตราค่าใช้จ่ายทัวร์ (โปรแกรม: UNSEEN กานหนาน ชิงไห่ ทะเลสาบเกลือ ฉาซ่า กุ่ยเต๋อ 10 วัน 9 คืน)

ทริปสุดพิเศษ !! มอบแด่คุณพิเศษ !! เส้นทางธรรมชาติที่สวยงาม

วันเดินทาง	ราคาบาท/ท่าน	พักเดี่ยวเพิ่ม
28 มิ.ย.- 7 ก.ค.2568	73,900.-	12,500.-
06-15 กันยายน 2568		

เงื่อนไขการจองทัวร์

กรุณาจองที่นั่งล่วงหน้า อย่างน้อย 1 เดือน ก่อนการเดินทาง พร้อมชำระเงินมัดจำท่านละ **25,000 บาท** เมื่อทำการจอง พร้อมกับส่งหน้าพาสปอร์ตและเอกสารสำหรับการทำวีซ่า ส่วนที่เหลือชำระภายใน 30 วันก่อนการเดินทางมิฉะนั้นจะถือว่าท่านยกเลิกการเดินทางโดยอัตโนมัติ

****ท่านที่จะออกตัวภายในประเทศ (เครื่องบิน รถไฟ รถทัวร์) กรุณาสอบถามที่เจ้าหน้าที่ทุกครั้งก่อนทำการออกตัวเนื่องจากสายการบินอาจมีการปรับเปลี่ยน ไฟลท์ หรือ เวลาบิน โดยไม่ได้แจ้งให้ทราบล่วงหน้า หากผู้โดยสารต้องการยืนยันการจองกรุณาชำระค่าโดยสารทั้งหมด (แบบเต็มจำนวน) ภายใน 3 วัน นับจากวันที่ทำการตกลงจองกับทางเจ้าหน้าที่ (กรณีที่ย่างมัดจำมาแล้ว) บริษัทฯจะออกตัวผู้โดยสารทั้งหมด 10 วันก่อนการเดินทาง หากท่านชำระเงินมัดจำแล้วคือการยืนยันที่นั่งของท่าน โปรดอ่านเงื่อนไขให้เข้าใจก่อนชำระเงิน...ขอบคุณค่ะ/ครับ**

โปรดทราบ : โปรแกรมทัวร์ไม่ลงร้านช้อปปิ้ง

อัตราค่าบริการนี้รวม

- 1.ค่าตัวเครื่องบินชั้นประหยัด+ค่าภาษีสนามบิน
- 2.ค่าโรงแรมที่พักตามที่ระบุไว้ในรายการ 2-3 ท่านต่อห้อง
- 3.ค่ารถ ค่าเข้าชมสถานที่ต่างๆ ตามที่ระบุไว้ในรายการ, เครื่องดื่ม +ค่าอาหาร
4. ค่าประกันภัยการเดินทางอุบัติเหตุและสุขภาพแบบบุคคล (Asia Plus Basic)

- วงเงินคุ้มครอง 1,000,000 บาท /คน
- ค่ารักษาพยาบาลในต่างประเทศวงเงิน 2,000,000 บาท
- ค่ารักษาพยาบาลต่อเนื่องในประเทศไทย 50,000 บาท
- ค่ารักษาพยาบาลครั้งแรกในประเทศไทย 100,000 บาท

**** กรณีการรักษาพยาบาลต่อเนื่องในประเทศไทยผู้เอาประกันภัยต้องขอรับการรักษาพยาบาลในประเทศไทยภายใน 24 ชั่วโมงนับจากวันที่เดินทางกลับถึงประเทศไทย และ รับการรักษาต่อเนื่องไม่เกิน 7 วันนับจากวันที่ได้รับการรักษาครั้งแรกในประเทศไทย

**** กรณีที่ผู้เอาประกันได้รับการรักษาพยาบาลที่ต่างประเทศผู้เอาประกันมีกำหนดเวลา 7 วันนับจากวันที่เดินทางกลับถึงประเทศไทยที่จะรับการรักษาต่อเนื่องในประเทศไทย

หมายเหตุ : คุ้มครองผู้เอาประกันภัยอายุสูงกว่า 75-85 ปี จ่ายเบี้ย 50 % ของจำนวนเงินเอาประกันภัย วงเงินคุ้มครองอาหารเป็นพิษ (โดยแพทย์จะต้องระบุใบรับรองแพทย์ว่า อาหารเป็นพิษเท่านั้น) แต่ทั้งนี้ขอยอมอยู่ในข้อจำกัดที่มีการตกลงไว้กับบริษัทประกันชีวิต

อัตราค่าบริการนี้ไม่รวม

- 1.ค่าทำหนังสือเดินทางคนไทย
- 2.กระเป๋าเดินทางในกรณีที่น่าหนักเกินกว่าที่สายการบินกำหนด ค่าน้ำหนักที่สายการบินกำหนด 20 กิโลกรัม
- 3.ค่าทำใบอนุญาตที่กลับเข้าประเทศของคนต่างชาติหรือคนต่างด้าว
- 4.ค่าใช้จ่ายส่วนตัวนอกเหนือจากรายการ เช่น ค่าเครื่องดื่มค่าน้ำดื่มที่สั่งเพิ่มเองในแต่ละมื้อ **นอกเหนือจากรายการ**
- 5.ค่าโทรศัพท์ค่าซักรีด ค่าทิปเด็กยกกระเป๋า ฯลฯ
- 6.ค่าภาษีมูลค่าเพิ่ม 7% (กรณีต้องการใบกำกับภาษีและค่าภาษีบริการหัก ณ ที่จ่าย 3%)

7.ค่าทิปไกด์ท้องถิ่น+คนขับรถ 1, 500 บาท/ท่าน ตลอดทริปการเดินทาง**8.ค่าทิปหัวหน้าทัวร์ขึ้นอยู่กับความพึงพอใจของท่าน****บริษัทฯ ขอสงวนสิทธิ์ไม่รับผิดชอบหรือคืนค่าบริการ ใดๆ กรณี ดังต่อไปนี้ (รวมค่ายื่นวีซ่า):-**

- ©กรณีที่ท่านสมัครใจยกเลิกใช้บริการบางรายการ เช่น ไม่เที่ยวบางรายการไม่ทานอาหารบางมื้อ ฯลฯ ,
- ©กรณีผู้เดินทางถูกเจ้าหน้าที่กองตรวจคนเข้าเมืองปฏิเสธการเข้าเอกสารการเดินทางไม่ถูกต้องหรือ ถูก ,ออกประเทศ เนื่องจากมีสิ่งผิดกฎหมาย-ปฏิบัติในกรณีอื่นๆ
- ©กรณีทรัพย์สินมีค่าต่างๆเกิดการสูญหาย อันเนื่องมาจากถูกโจรกรรม หรือ เพราะความประมาทรวมทั้งอุบัติเหตุที่เกิดจากความประมาทของ ,นักท่องเที่ยวเอง

Note: เงื่อนไขฟรีวีซ่าจีน-ไทย

- 1.เริ่ม 1 มีนาคม 2567 (ยกเว้นการตรวจลงตราสำหรับผู้ถือหนังสือเดินทางธรรมดาของไทย และผู้ถือหนังสือเดินทางกึ่งราชการและหนังสือเดินทางธรรมดาของจีน ในการเดินทาง เข้า-ออก หรือผ่านแดนของทั้ง 2 ฝ่าย
- 2.ไป 1 ครั้งอยู่ได้ไม่เกิน 30 วัน
- 3.ไปจีนมากกว่า 1 ครั้ง ในระยะเวลา 180 วัน อยู่รวมได้ไม่เกิน 90 วัน (ยกเว้นกรณีการพำนัก ถาวร การทำงาน การศึกษา กิจกรรมอื่น ๆ ที่จำเป็นต้องได้รับการอนุญาตล่วงหน้าจากหน่วยงานที่รับผิดชอบของอีกฝ่ายหนึ่ง)
- 4.สำหรับผู้ถือพาสปอร์ตไทยธรรมดา (ปกแดงเลือดหมู)

Note:หากสถานทูตจีนประกาศเก็บค่าธรรมเนียมนักท่องเที่ยวชาวไทย ทางบริษัทฯ ขอสงวนสิทธิ์แจ้งเก็บค่าธรรมเนียมตามที่ทางสถานทูตประกาศ****

การยกเลิก และการเปลี่ยนแปลง**การยกเลิก**

- 1.1 หากมีการชำระมัดจำทัวร์และต้องการยกเลิกไม่ว่ากรณีใดๆก็ตามต้องชำระค่าบริการ ท่านละ 2,000 บาท
- 1.2 ยกเลิก 30-45 วัน ก่อนการเดินทาง+ค่าวีซ่า (ถ้ามี) ต้องชำระ ท่านละ 5,000 บาท
- 1.3 ยกเลิก 15 - 29 วัน ก่อนการเดินทาง ต้องชำระ 50% ของราคาทัวร์+ค่าวีซ่า (ถ้ามี)
- 1.4 ยกเลิกน้อยกว่า 1 - 14 วัน ก่อนการเดินทาง ต้องชำระ 100% ของราคาทัวร์

ยกเลิกช่วงเทศกาล

ยกเลิกก่อนการเดินทาง **สงกรานต์-ปีใหม่ 60 วัน** ต้องชำระท่านละ 10,000 บาท

ยกเลิกก่อนการเดินทาง **สงกรานต์-ปีใหม่ 50 วัน** ต้องชำระท่านละ 20,000+ค่าวีซ่า (ถ้ามี)

ยกเลิกก่อนการเดินทาง **สงกรานต์-ปีใหม่ 40 วัน** 01-29 วัน ชำระ 100% ของราคาทัวร์

หลังจากการจองทัวร์และชำระเงินมัดจำแล้ว ทางบริษัทฯ ถือว่าท่านได้ยอมรับในข้อตกลงและเงื่อนไข ที่บริษัทได้ระบุไว้ข้างต้นทุกประการ

เงื่อนไขการเดินทาง

- 1.บริษัทฯ มีสิทธิ์ที่จะเปลี่ยนแปลงรายละเอียดบางประการในทัวร์นี้ เมื่อเกิดเหตุสุดวิสัยจนไม่อาจแก้ไขได้
- 2.บริษัทฯ ไม่รับผิดชอบค่าเสียหายในเหตุการณ์ที่เกิดจากสายการบิน ภัยธรรมชาติ และอื่นๆที่อยู่นอกเหนือการควบคุมของทางบริษัทฯหรือค่าใช้จ่ายเพิ่มเติมที่เกิดขึ้นทางตรงหรือทางอ้อม เช่น การเจ็บป่วย, การถูกทาราย, การสูญหาย, ความล่าช้า หรือจากอุบัติเหตุต่างๆ
- 3.หากท่านยกเลิกก่อนรายการท่องเที่ยวจะสิ้นสุดลง ทางบริษัทฯ จะถือว่าท่านสละสิทธิ์และไม่รับผิดชอบค่าบริการที่ท่านได้ชำระไว้แล้วไม่ว่ากรณีใดๆ ทั้งสิ้น
- 4.บริษัทฯ จะไม่รับผิดชอบต่อการห้ามออกนอกประเทศ หรือ ห้ามเข้าประเทศ อันเนื่องมาจากมีสิ่งผิดกฎหมาย หรือเอกสารเดินทางไม่ถูกต้อง หรือ การถูกปฏิเสธในกรณีอื่นๆ

บริษัท หิมาลัยน ทราเวล จำกัด
Himalayan Travel Co.,Ltd

222/36 ป.เพชรเกษม เอเชียเพลสโฮมออฟฟิศ ช. เพชรเกษม 42 แขวงบางจาก เขตภาษีเจริญ กทม. 10160

222/36 Asia Place Home office Phetkasem 42, Soi Phetkasem 42 Yak 1, Bangchak, Pasicharoen ,Bangkok 10160 (THAILAND)

02-045-0555, 081-733-5359, 082-256-9541

LINE 0837146333

f Himalayan Travel

WWW.himalayanbkk.com

- 5.รายการนี้เป็นเพียงข้อเสนอที่ต้องได้รับการยืนยันจากบริษัทฯ อีกครั้งหนึ่ง หลังจากได้สำรองที่นั่งบนเครื่อง และโรงแรมที่พักในต่างประเทศเป็นที่เรียบร้อยแล้ว แต่อย่างไรก็ตามรายการนี้อาจเปลี่ยนแปลงได้ตามความเหมาะสม
- 6.ราคานี้คิดตามราคาตั๋วเครื่องบินในปัจจุบัน หากราคาตั๋วเครื่องบินปรับสูงขึ้น บริษัทฯ สงวนสิทธิ์ที่จะปรับราคาตั๋วเครื่องบินตามสถานการณ์ดังกล่าว
- 7.กรณีเกิดความผิดพลาดจากตัวแทน หรือ หน่วยงานที่เกี่ยวข้อง จนมีการยกเลิก ลำช้า เปลี่ยนแปลง การบริการจากสายการบิน บริษัทฯขนส่ง หรือ หน่วยงานที่ให้บริการ บริษัทฯจะดำเนินการโดยสุดความสามารถที่จะจัดบริการทัวร์อื่นทดแทนให้ แต่จะไม่คืนเงินให้สำหรับค่าบริการนั้นๆ
- 8.มัดคฤเทศ์ พนักงาน และตัวแทนของบริษัทฯ ไม่มีสิทธิ์ในการให้คำสัญญาใดๆ ทั้งสิ้นแทนบริษัทฯ นอกจากนี้เอกสารลงนามโดยผู้มีอำนาจของบริษัทฯ กากับเท่านั้น
- 9.หากไม่สามารถไปเที่ยวในสถานที่ที่ระบุในโปรแกรมได้ อันเนื่องมาจากธรรมชาติ ความล่าช้า และความผิดพลาดจากทางสายการบิน จะไม่มีการคืนเงินใดๆทั้งสิ้น แต่ทั้งนี้ทางบริษัทฯจะจัดหารายการเที่ยวสถานที่อื่น ๆ มาให้ โดยขอสงวนสิทธิ์การจัดทำนี้โดยไม่แจ้งให้ทราบล่วงหน้า
- 10.เมื่อท่านออกเดินทางไปกับคณะแล้ว ท่านงดการใช้บริการรายการใดรายการหนึ่ง หรือไม่เดินทางพร้อมคณะถือว่าท่านสละสิทธิ์ ไม่อาจเรียกร้องค่าบริการ และเงินมัดจำคืน ไม่ว่ากรณีใดๆ ทั้งสิ้น
- 11.ในกรณีที่ลูกค้าต้องออกตัวโดยสายภายในประเทศ กรุณาติดต่อเจ้าหน้าที่ของบริษัทฯ ก่อนทุกครั้ง มิเช่นนั้นทางบริษัทฯ จะไม่รับผิดชอบค่าใช้จ่ายใดๆ ทั้งสิ้น
- 12.กรณียื่นวีซ่าแล้วไม่ได้รับการอนุมัติวีซ่าจากทางสถานทูต (วีซ่าไม่ผ่าน) และท่านได้ชำระค่าทัวร์หรือมัดจำมาแล้ว ทางบริษัทฯ คืนค่าทัวร์หรือมัดจำให้ แต่ทางบริษัทขอสงวนสิทธิ์ในการหักค่าบริการยื่นวีซ่า, ค่าวีซ่า และค่าใช้จ่ายบางส่วนที่เกิดขึ้นจริงเป็นกรณีไป (อาทิ กรณีออกตัวเครื่องบินไปแล้ว หรือได้ชำระค่าบริการในส่วนของทางเมืองนอกเช่น โรงแรม ฯลฯ ไปแล้ว) ทางบริษัทขอสงวนสิทธิ์ในการหักเก็บค่าใช้จ่ายจริงที่เกิดขึ้นแล้วกับท่านเป็นกรณีไป
- 13.กรณีวีซ่าผ่านแล้ว แจ้งยกเลิกก่อนหรือหลังออกตัวโดยสาย บริษัทฯ ขอสงวนสิทธิ์ในการ ไม่คืนค่าทัวร์ทั้งหมด
- 14.กรณีวีซ่าผ่านแล้ว แต่กรุ๊ปออกเดินทางไม่ได้ เนื่องจากผู้เดินทางท่านอื่นในกลุ่มโดนปฏิเสธวีซ่า หรือไม่ว่าด้วยสาเหตุใดๆ ก็ตาม ทางบริษัทขอสงวนสิทธิ์ในการหักเก็บค่าใช้จ่ายจริงที่เกิดขึ้นแล้วกับท่านเป็นกรณีไป
- 15.กรณีผู้เดินทางไม่สามารถเข้า-ออกเมืองได้ เนื่องจากเอกสารปลอมหรือการห้ามของเจ้าหน้าที่ไม่ว่าเหตุผลใดๆ ก็ตาม ทางบริษัทขอสงวนสิทธิ์ในการ ไม่คืนค่าทัวร์ทั้งหมด
- 16.ทางบริษัทขอสงวนสิทธิ์ราคานี้เฉพาะนักท่องเที่ยวชาวไทยและท่องเที่ยวเป็นหมู่คณะแบบ Join Tour เท่านั้น กรณีต้องการตัดกรุ๊ปเหมาโปรดสอบถามทางบริษัทอีกครั้ง **หากเป็นนักท่องเที่ยวต่างชาติ หรือ พระสงฆ์ โปรดสอบถามทางบริษัทอีกครั้ง**
- 17.ในกรณีที่ลูกค้าต้องออกตัวโดยสายภายในประเทศกรุณาติดต่อเจ้าหน้าที่ของบริษัทฯก่อนทุกครั้งมิเช่นนั้นทางบริษัทฯ จะ ไม่รับผิดชอบค่าใช้จ่ายใดๆทั้งสิ้น
- 18.หากมีการยกเลิกการจองทัวร์หลังได้ทำการยื่นวีซ่าเรียบร้อยแล้วบริษัทขอสงวนสิทธิ์ในการนำเล่มพาสปอร์ตไปยกเลิกวีซ่าในทุกกรณีไม่ว่าค่าใช้จ่ายในการยื่นวีซ่าจะรวมหรือแยกจากรายการทัวร์ก็ตาม

หมายเหตุ

- 1.เนื่องจากรายการทัวร์นี้เป็นไฟล์ทบินที่ออกกับสายการบิน ดังนั้นเมื่อออกตัวแล้วไม่สามารถคืนเงินได้
- 2.บริษัทฯขอสงวนสิทธิ์ที่จะจัด หรือ เปลี่ยนแปลงรายการและเวลาบิน กรณีที่มีผู้ร่วมคณะไม่ถึง 15 ท่าน หรือเกิดเหตุสุดวิสัยจนแก้ไขไม่ได้
- 3.เนื่องจากสภาวะน้ำมันโลกอาจมีการปรับราคาสูงขึ้นซึ่งมีผลต่อราคาตัวและค่าน้ำมันเชื้อเพลิงของสายการบินที่จะปรับตามสภาวะโลก ทางบริษัทฯจึงขอสงวนสิทธิ์ทำการเรียกเก็บค่าทัวร์เพิ่มตามความเป็นจริง
- 4.บริษัทฯขอสงวนสิทธิ์ในการรับผิดชอบหรือชดใช้ค่าเสียหายใดๆอันอยู่เหนือการควบคุมของทางบริษัทฯเช่นภัยธรรมชาติ ภัยพิบัติ ทางการเมือง การเจ็บป่วย, การถูกทำร้าย, การสูญหายทรัพย์สิน, ความล่าช้าสายการบิน หรือจากอุบัติเหตุต่างๆ
- 5.บริษัทฯขอสงวนสิทธิ์ไม่รับผิดชอบและคืนค่าใช้จ่ายต่างๆ หากท่านถูกปฏิเสธห้ามออกนอกประเทศ หรือ ห้ามเข้าประเทศ อันเนื่องมาจากมีสิ่งผิดกฎหมาย เอกสารการเดินทางไม่ถูกต้อง หรือการถูกปฏิเสธในกรณีอื่นๆ

- 6.กรณีเกิดความผิดพลาดจากการยกเลิก ลำช้าเปลี่ยนแปลง ของสายการบิน บริษัทฯขนส่งหรือหน่วยงานที่ให้บริการทาง บริษัทฯขอสงวนสิทธิ์ที่จะปรับเปลี่ยนทดแทน รายการตามความเหมาะสมโดย ,จะไม่สามารถเรียกร้องคืนค่าบริการนั้นๆได้
- 7.ทางบริษัทฯจะไม่รับผิดชอบหรือคืนค่าบริการใดๆทั้งสิ้น หากท่านไม่ใช้บริการของบริษัทฯบางรายการ เช่น ไม่เที่ยวบาง รายการชำระแบบเหมาขาดก่อนออกเดินทางแล้วไม่ทานอาหารบางมื้อ เพราะค่าบริการได้ ,
- 8.ห้ามนำไฟแช็ค มีดพก กรรไกรตัดเล็บ หรือของมีคมทุกชนิด ขึ้นเครื่องบินและรถไฟหัวจรวดโดยเด็ดขาด เพราะอาจถูก ยึดได้ทางบริษัทฯขอสงวนสิทธิ์จะไม่รับผิดชอบใดๆทั้งสิ้นหากท่านถูกยึด อดี้ทำการตกลงชำระเงินค่าตัวร้ ไม่ว่าจะทั้งหมด หรือเพียงบางส่วนกับทางบริษัทฯ จะถือว่าท่านได้ตกลงยอมรับในเงื่อนไขข้อตกลงต่างๆตามที่ระบุไว้แล้ว

เอกสารที่ต้องเตรียมสำเนาพาสปอร์ต

เอกสารเตรียมสำเนาพาสปอร์ต

- 1.ถ่าย(copy) สำเนาพาสปอร์ต 1 ชุด แบบชัดเจนตามตัวอย่างนะคะ (ไม่เอาตัวจริงนะคะ)

