



ทริปเดียว..เที่ยว 3 รัฐ สุดคุ้ม!!

WONDERFUL AUTUMN

แดนแม่ขร

8วัน
6คืน

ทัชมาฮาล ♥ ชัยปุระ



Highlight

- 📍 พักโรงแรมกลางหุบเขาแคชเมียร์
- 📍 ชมโปงไม้เปลี่ยนสีที่แคชเมียร์
- 📍 ทัชมาฮาล 1 ใน 7 สิ่งมหัศจรรย์
- 📍 เมืองสีชมพูแห่งรัฐราชสถาน
- 📍 ชมพระราชวังแห่งราชบุตร



ฤดูกาลแอปเปิ้ล



Special offer

- ✓ ประกันอุบัติเหตุและสุขภาพส่วนบุคคล
- ✓ โรงแรมระดับ 4 ดาว
- ✓ ตัวเครื่องบิน / วิซ่า
- ✓ หัวหน้าทัวร์ไทย / เสริมอาหารไทย
- ✓ ฟรี!! ชีมน้ำที่สนามบิน
- ✓ บิน FULL SERVICE / 25 กก.

19-26 ก.ย.
 11-18 ต.ค.
 31 ต.ค.-7 พ.ย.
 7-14 พ.ย.

เริ่มต้น THAI

49,900.-





SRINAGAR
 ล่องเรือชิวๆท่ามกลางทะเลสาบ
 บรรยากาศโรแมนติก
 สัมผัสบรรยากาศที่ไม่เปลี่ยนแปลง

TAJ MAHAL
 อนุสรณ์แห่งความรักบนโลก

HAWA MAHAL
 แลนด์มาร์คที่ใครก็ต้องไม่พลาด

CITY PALACE
 พระราชวังหลวงแสนสวย

GULMARG
 นั่งกระเช้าชมวิวหิมะ

SONAMARG
 ชมวิวเทือกเขาสุดอลังการ

AGRA FORT
 ป้อมปราการที่มีตำนานอันยิ่งใหญ่

AMBER FORT
 ป้อมปราการแห่งชัยปุระ

Highlight
 แดช ♥ ทัช ♥ ัจย





AIRLINE	DATE	FLIGHT	ROUTE	TIME
	วันที่ 1	TG315	BKK - DEL	1850-2150
	วันที่ 2	6E-5102	DEL- SXR	0735-0900
	วันที่ 5	6E-5103	SXR - DEL	0945-1120
	วันที่ 8	TG332	DEL - BKK	0320-0915

วันที่ 1
 กรุงเทพฯ - เดลลี

15.00 น. คณะพร้อมกัน ณ ท่าอากาศยานสุวรรณภูมิ ชั้น 4 เคาน์เตอร์สายการบินแอร์อินเดีย เจ้าหน้าที่บริษัทต้อนรับและอำนวยความสะดวกเรื่องสัมภาระและเอกสารการเดินทางแก่ท่าน

- ❖ น้ำหนักกระเป๋า 23 ก.ก. จำนวนชั้น 1 ชั้น
- ❖ สายการบิน FULL SERVICE มีบริการอาหารและเครื่องดื่ม

18.50น. ออกเดินทางจากสุ เดลลี โดยสายการบินไทย เที่ยวบินที่ TG315

21.50 น. เดินทางถึง ท่าอากาศยานนานาชาติอินทิราคานธี เมืองนิวเดลี (New Delhi) ตามเวลาท้องถิ่น ผ่านพิธีการตรวจคนเข้าเมืองและรับสัมภาระ...นำท่านเดินทางสู่โรงแรมโดยรถโค้ช เมืองเดลีเป็นเมืองหลวงของอินเดีย และเป็นศูนย์กลางการบริหารและการปกครองของประเทศ เดลีเป็นศูนย์กลางทางเศรษฐกิจที่สำคัญของอินเดีย มีการค้าและการลงทุนมากมาย

🕒 เวลาที่อินเดียช้ากว่าประเทศไทย 1 ชั่วโมง 30 นาที 🕒

ที่พัก: Country Inn Suites New Delhi หรือเทียบเท่า





“แคชเมียร์” ดินแดนสวรรค์บนพื้นพิภพ มงกุฎเพชรแห่งอินเดียที่สวยงามที่สุดในโลก
เปรียบประดุจสวรรค์บนโลกมนุษย์ท่ามกลางอ้อมกอดของเทือกเขาหิมาลัย
เมื่อถึงเดือนตุลาคม ย่างเข้าฤดูใบไม้เปลี่ยนสี เราจะได้สัมผัสกับมนต์เสน่ห์ต้นชินาร์ (Chinar)
ต้นไม้ประจำแคชเมียร์ ลักษณะคล้ายใบเมเปิ้ล ค่อยๆเปลี่ยนสี ไล่เฉดสีตั้งแต่เหลือง ส้ม
แดง น้ำตาล ทั่วทั้งเมือง สวยงามราวกับภาพวาดชั้นเอก ก่อนที่จะร่วงหล่นลงบนพื้นกลายเป็น
ท้องทุ่งสีส้มน้ำตาล บรรยากาศแสนโรแมนติก สวยงามเกินคำบรรยาย





วันที่ 2

B L D

เดลี - ศรีนาคา (แคชเมียร์) (บินภายในประเทศ)- โซนามาร์ค

เช้า บริการอาหารเช้า (แบบกล่อง) จากโรงแรม เพื่อความสะดวกในการเดินทาง
จากนั้น เดินทางสู่สนามบินเดลีเพื่อเดินทางสู่แคชเมียร์

07.35น. ออกเดินทางจากเดลี สู่ ศรีนาคา โดยสายการบินอินดิโก แอร์ไลน์ เที่ยวบินที่ 6E5102

- ❖ น้ำหนักกระเป๋า 20 ก.ก. จำนวนชั้น 1 ชั้น + ถึงชั้นเครื่อง 7 กก.
- ❖ สายการบิน ไม่มี บริการอาหารและเครื่องดื่ม (มีจำหน่าย)

09.15 น. เดินทางถึง **สนามบินศรีนาคา...** ตรวจรับสัมภาระหรือที่รู้จักในชื่อท่าอากาศยานนานาชาติซิคอูล-อาลัมและฐานทัพอากาศบัตแกม ซึ่งเป็นของกองทัพอากาศอินเดียและการท่าอากาศยานแห่งอินเดีย ถูกกำหนดให้เป็นสนามบินนานาชาติของ เมืองหลวงของรัฐแคชเมียร์...จากนั้นนำท่านสู่ตัวเมืองศรีนาคาโดยรถแท็กซี่เข้าสู่ที่พักบ้านเรือ



กลางวัน บริการอาหารกลางวัน ณ ภัตตาคาร (ศรีนาคา)

13.30 น. นำท่านออกเดินทางสู่ โซนามาร์ค (Sonamarg) ใช้เวลาประมาณ 3-4 ชั่วโมง





โซนามาร์ค (Sonamarg) เป็นเมืองที่ตั้งอยู่ในรัฐชัมมูและแคชเมียร์ มีอีกชื่อหนึ่งว่า "ทุ่งแห่งทองคำ" (Golden Meadow) โซนามาร์คมีชื่อเสียงจากทุ่งหญ้าเขียวขจีที่รายล้อมไปด้วยภูเขาหิมาลัยที่สูงตระหง่าน ระหว่างสองข้างทาง ชมวิวความสวยงามตลอดทาง "โซนามาร์ค" ทุ่งทองคำแห่งแคชเมียร์ มีความสำคัญทางประวัติศาสตร์เป็นประตูโบราณเส้นทางสายไหม เชื่อมต่อจัมมูและแคชเมียร์กับทิเบต เป็นจุดเริ่มต้นที่จะมุ่งหน้าไปยังลาดักห์ หรือเป็นรู้จักกันในชื่อว่า "ประตูสู่ลาดักห์" เส้นทางนี้จะเส้นทางที่มีทิวทัศน์สวยงามตลอดสองข้างทาง... ให้ท่านได้เพลิดเพลินกับวิวทิวทัศน์ช่วงหน้าร้อนของแคชเมียร์ที่สวยงามเกินคำบรรยาย นำท่านถ่ายภาพที่โซนามาร์ค ชมบรรยากาศของเทือกเขาและป่าสน... จนถึงหุบเขาโซนามาร์ค นำท่านเข้าที่พักช่วง



18.30 น. นำท่านออกไปชม ตลาดท้องถิ่นของหุบเขาโซนามาร์ค เป็นตลาดที่มีชีวิตชีวาตั้งอยู่ในเมืองโซนามาร์ค ตั้งอยู่ใจกลางเมืองสำหรับนักท่องเที่ยวทุกคน เลือกซื้อของที่ระลึกทำมือ และงานหัตถกรรมท้องถิ่นหลากหลาย ..สมควรแก่เวลานำท่านกลับที่พัก
ค่า บริการอาหารค่ำ ณ โรงแรม

ที่พัก: **Hotel Rosewood Sonamarg** หรือเทียบเท่า

วันที่ 3

โซนามาร์ค - ศรีนาคา

B L D

เช้า บริการอาหารเช้า ณ โรงแรม

จากนั้น นำท่าน ซี่ม้าแคระชมวิวในหุบเขา โซนามาร์ค ชมทุ่งหญ้า ป่าสนและชมภูเขาหิมะทุกคนที่





เคยได้สัมผัส ต่างพูดเป็นเสียงเดียวกันว่า เป็นประสบการณ์ที่ดีที่สุดในการมาเที่ยวแคชเมียร์ เพลิดเพลินกับ กิจกรรมขี่ม้า (ขี่ม้าประมาณ 30 นาทีรวมในค่าทัวร์ –กรณีไม่ขี่ม้าไม่สามารถขอเงินคืนได้) และอิสระเวลาถ่ายรูปเป็นการส่วนตัว

กลางวัน
บ่าย

บริการอาหารกลางวัน ณ ภัตตาคาร

นำท่านเดินทางกลับ **ศรีนาคา** ใช้เวลาเดินทาง **3-4 ชั่วโมง ชมวิวระหว่งสองข้างทาง** นำท่านชม **สวนชาลิมาร์ (Shalimar Garden)** เป็นสวนดอกไม้ที่สร้างขึ้นสมัยราชวงศ์โมกุล ก่อสร้างโดยจักรพรรดิ JEHANGIR เพื่อภรรยา Nur Jehan และเมืองศรีนาคา แคชเมียร์ เป็นที่มีชื่อเสียงในการจัดสวนตามแบบสมัยของราชวงศ์โมกุล เนื่องจากภูมิอากาศเย็น

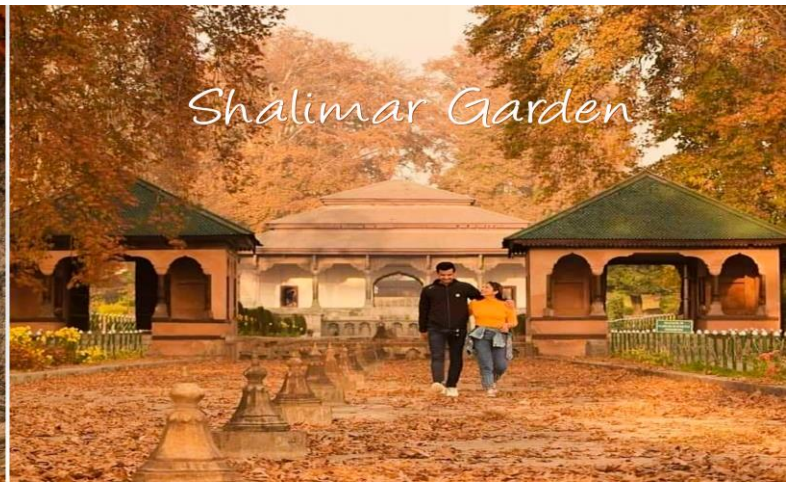

เหมาะสมในการเจริญเติบโตของต้นไม้ ดอกไม้เมืองหนาว จึงกลายเป็นที่ประทับพักผ่อนของ กษัตริย์ราชวงศ์โมกุลในอดีต ชมต้นเมเปิ้ลอายุกว่า 400 ปี ต้นโปปลาร์ ดอกทิวลิป และดอกไม้ นานาชนิดตามฤดูกาล ต้นไม้ที่มีความสวยงามและโดดเด่น คือ **ต้นซีน่า หรือต้นเมเปิ้ล** ซึ่งใบของต้นไม้มีสีแดงเพลิงสวยงามและใบจะเปลี่ยนสีไปตามฤดูกาล...จากนั้นอิสระให้ท่านช้อปปิ้งสินค้าพื้นเมืองบริเวณหน้าสวน ..จนถึงเวลานัดหมาย

ชมสวน Nishat สร้างขึ้นโดยพี่ชายของจักรพรรดินีฮูร์ จาฮาน ชื่ออาซิฟ ข่าน ซึ่งเป็นผู้ออกแบบแผนผังของสวนด้วย และเปิดในปี ค.ศ. 1633 และ ครอบคลุมพื้นที่ขนาดมหึมาบนพื้นที่ 46 เอเคอร์ ซึ่งตกแต่งอย่างเป็นธรรมชาติด้วยดอกไม้สีสดใส และเป็นสวนที่ใหญ่เป็นอันดับสองรองจากสวนชาลิมาร์ ความเป็นเลิศทางสถาปัตยกรรมของสวน Nishat สวนแห่งนี้สร้างขึ้นครั้งแรกโดยระเบียบ 12 แห่งซึ่งเป็นตัวแทนของราศี 12 ราศี ระเบียบสวนล้อมรอบด้วยต้นไม้เปรสและต้นไม้ไชนาร์ สวนเริ่มต้นจากริมฝั่งทะเลสาบ Dal และขยายไปจนถึงปลายเนินเขาด้วยช่องหินขัด ระเบียบด้านบนของสวน Nishat เป็นที่ตั้งของสวน Zenana และระเบียบด้านล่างเชื่อมต่อกับทะเลสาบ Dal





จากนั้น

นำท่าน **ล่องเรือชิคารา (เรือพายแบบแคชเมียร์)** พาหนะสำหรับทำมาหากินของชาวแคชเมียร์ที่มีบ้านเรือนอยู่ริมน้ำที่สำคัญใบพายเป็นรูปหัวใจให้ท่านชมความงดงามทะเลสาบทะเลสาบได้รับการขนานนามว่า **"เพชรยอดมงกุฏของแคชเมียร์"** หรือ **"อัญมณีแห่งศรินาคา"** ทะเลสาบที่มีความสวยงาม เต็มไปด้วยความมีชีวิตชีวาของ ชาวแคชเมียร์..ท่านจะ



เพลิดเพลินกับการเลือกซื้อสินค้าพื้นเมืองของชาวแคชเมียร์ที่นำของมาขายกันถึงกลางทะเลสาบ! เช่น ผ้าพัชมิน่า, เปเปออร์มาเช่, เครื่องประดับและเครื่องเงินต่างๆมากมาย **มาถึงแคชเมียร์ ต้อง!! เปิดประสบการณ์พักในบ้านเรือ** หรือ House Boat หนึ่งในหลายร้อยลำที่อยู่ในทะเลสาบดัล ที่ทำด้วยไม้แกะสลักอย่างประณีตเป็นความรู้สึกที่สงบและมีความสุขในอีกรูปแบบหนึ่ง จึงไม่น่าแปลกใจว่าทำไมในแต่ละปีจะมีนักท่องเที่ยวจากทั่วโลกพากันมาเยือนที่นี่ชมทัศนียภาพรอบ ๆ ทะเลสาบได้ทั้ง 360 องศา





และในเรือแต่ละลำจะมีผู้ดูแลที่คอยดูแลอำนวยความสะดวกสบายให้แก่แขกที่มาพักเหมือนกับได้อยู่ที่บ้าน ทำให้สามารถจินตนาการไปถึงความความสะดวกสบายสมัยที่ชาวอังกฤษอาศัยอยู่ในบ้านเรือเมื่อในอดีตได้เป็นอย่างดี



Houseboats

วิมานบนดิน...แคชเมียร์ Srinagar

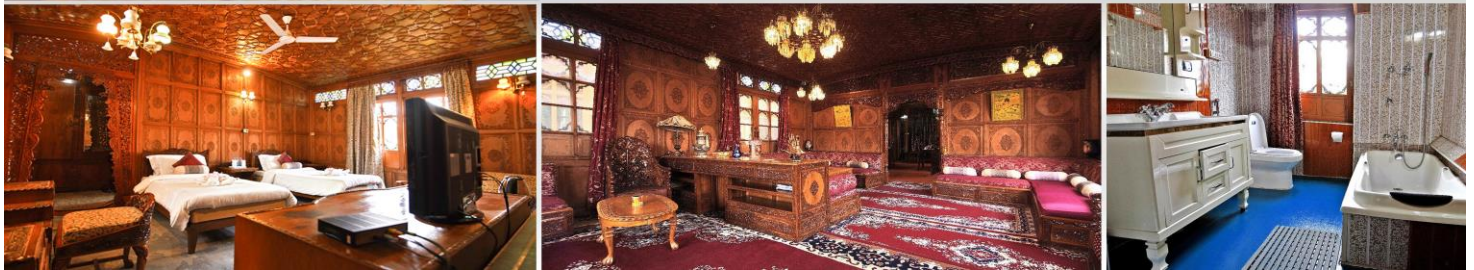

“วิมานบนดินแห่งแคชเมียร์” ความใฝ่ฝันของนักท่องเที่ยว เกิดขึ้นในยุค “ครินส์วิคตอเรีย” ซึ่งอังกฤษได้เข้ามาล่าอาณานิคม แต่มหाराชาโมกุล ได้ตั้งกฎเข้มว่า ...แม้อังกฤษจะมีอำนาจเหนืออย่างไรก็ไม่อาจให้ใช้สิทธิถือครองที่ดินผืนนี้ได้...!!! นักล่าอาณานิคม จึงเสี่ยงโดยนำไม้สนซีดาร์ สร้างเป็นเรือ มีเอกลักษณ์ทางสถาปัตยกรรมตามแบบของอังกฤษ และสลักลวดลายสวยงาม พร้อมเครื่องอำนวยความสะดวกต่างๆ หลังอินเดียถูกปลดปล่อยให้เป็นเอกราช บ้านเรือเหล่านี้จึงตกเป็นของรัฐ ถูกปล่อยให้ทรุดโทรมไปตามกาลเวลา ต่อมาได้ตกเป็นของเอกชน จึงปรับเป็นที่พักรองรับนักท่องเที่ยว กลายเป็นสถานที่ได้รับความนิยมจนถึงปัจจุบัน

ค่า บริการอาหารเย็น ณ บ้านเรือ
 ที่พัก: Meena Deluxe Houseboat Srinagar หรือเทียบเท่า





วันที่ 4

ศรีนาคา - กุลมาร์ค - ศรีนาคา

B L D

เช้า บริการอาหารเช้า ณ บ้านเรือ

จากนั้น นำท่านเดินทางไป **กุลมาร์ค (Gulmarg)** ใช้เวลาเดินทางประมาณ 3-4 ชั่วโมง กุลมาร์ค สถานที่ท่องเที่ยวสุดฮิตในแคชเมียร์ ที่ได้รับความนิยมจากนักท่องเที่ยวทั่วโลกเป็นภูเขาที่สวยงามที่สุดแห่งหนึ่งใน แคชเมียร์ เดิมเรียกเการิมาร์ค ตั้งโดยสุลต่าน ยูซุฟชาร์ในศตวรรษที่ 16 เนื่องจากที่นี่เป็นทุ่งหญ้าที่เต็มไปด้วยดอกไม้ป่าตามฤดูกาลและในปัจจุบันยังเป็นสถานที่ตั้งของสนามกอล์ฟ 18 หลุมที่สูงที่สุดในโลก (3,000 เมตรจากระดับน้ำทะเล) และมีสถานที่เล่นสกีในฤดูหนาวด้วย ระหว่างทาง ชมมีสวนแอปเปิล (The Apple Orchards) ที่เปิดให้เข้าชมได้ที่กำลังออกผลมากมายในช่วงฤดูเก็บเกี่ยว โดยเฉพาะอย่างยิ่งในฤดูใบไม้ผลิ นอกจากนี้ ให้ท่านลิ้มลองแอปเปิ้ลสดๆจากสวนด้วยสวนแอปเปิ้ลกุลมาร์คในแคชเมียร์เป็นแหล่งท่องเที่ยวที่โดดเด่นที่นักท่องเที่ยวสามารถชมวิวทิวทัศน์อันงดงาม



กลางวัน บริการอาหารกลางวัน ณ ภัตตาคาร

บ่าย ไฮไลท์ของกิจกรรม และการท่องเที่ยวที่กุลมาร์ค **นำท่านขึ้นเคเบิลคาร์เฟส 1** (กระเช้าลอยฟ้าหรือคอนโดลา) ขึ้นกระเช้าคอนโดลาเป็นเคเบิลคาร์ไปเฟส1 ระหว่างทางท่านจะได้





เห็นวิวของหิมะที่สวยงามพบเห็นหมู่บ้านชิปซีและหมู่บ้านของคนท้องถิ่น มองลงไปข้างล่างต้นสนระหว่างทางและหิมะที่สวยงามมาก เห็นวิวทิวเขาของเทือกเขาหิมาลัย เมื่อถึงสถานีลงจากกระเช้าแล้ว ท่านจะพบลานขนาดใหญ่ ...อิสระให้ท่านถ่ายภาพคู่กับภูเขาสวยงามรอบทิศทางจนถึงเวลานัดหมายได้เวลาสมควรนำท่านเดินทางกลับศรีนาคา



กิจกรรมเสริมต่างๆ ท่านสามารถสนุก เช่น ชี่ม้าแคระ ลากเลื่อน หรืออื่นๆ กรุณาสอบถามจากหัวหน้าทัวร์อีก และไกด์ท้องถิ่นของท่าน ***ราคากิจกรรมต่างๆไม่รวมในค่าทัวร์ ***



จากนั้นนำ ท่านเดินทางสู่เมืองศรีนาคา นำท่านไปชม **คาเฟ่ลิเบอร์ตี้ ศรีนาคา (Liberty Srinagar)** คาเฟ่สุดชิค ย้อนยุค รสชาติที่เป็นเอกลักษณ์ สถานที่ที่แคชเมียร์ยังคงความคลาสสิกไว้ในใจ





กลางเมืองที่มีการตกแต่งภายในที่เป็นเอกลักษณ์ในศรีนาคา! ****ราคาอาหารและเครื่องดื่มไม่รวมในรายการทัวร์**** ได้เวลาอันสมควรนำท่านเดินทางสู่ที่พัก

คำ

บริการอาหารเย็น ณ โรงแรม

ที่พัก:

Hotel Sejour Luxury Srinagar หรือเทียบเท่า

Jaipur

ชัยปุระ...นครสีชมพูแห่งราชสถาน

เมืองท่องเที่ยวยอดนิยมของนักเดินทางทั่วโลก เหมาะสำหรับมือใหม่ที่จะเริ่มต้นท่องเที่ยวอินเดีย เดินทางสะดวกสบายด้วยเที่ยวบินตรงจากเมืองไทย เมืองที่แสนจะมีสีสันและมีชีวิตชีวา เพียงแค่ก้าวแรกจากสนามบินเท่านั้นจะมีเสียงแตรรถยนต์อันเป็นเอกลักษณ์คอยต้อนรับเรา ทำให้เราได้รู้ว่าเรามาถึงอินเดียแล้วจริงๆ! สถานที่ท่องเที่ยวแต่ละแห่งสวยสุดปังอลังการ ทั้งปราสาทพระราชวัง เหมือนว่าเราสวมบทบาทเป็นมหาราชและมหารานีกันเลยทีเดียว ถ่ายรูปออกมามุมไหนก็สวย โฟสถ่ายพลังโซเชียลได้ไม่รู้จบ





วันที่ 5

ศรีนาถา (บินภายในประเทศ)- เดลลี - ชัยปุระ

B L D

06.00 น. บริการอาหารเช้า ณ โรงแรม

07.30 น. เดินทางสู่สนามบินศรีนาถา ภายในประเทศ เพื่อเดินทางสู่เมืองเดลลีประมาณ 1.30 ชม.

09.45 น. ออกเดินทางสู่ เดลลี โดยสายการบินอินดิโก แอร์ไลน์ เที่ยวบินที่ **6E-5103**

❖ น้ำหนักกระเป๋า 20 กก. จำนวนขึ้น 1 ชั้น + ถึงขึ้นเครื่อง 7 กก.

❖ สายการบิน **ไม่มี**บริการอาหารและเครื่องดื่ม (มีจำหน่าย)

11.20 น. เดินทางถึง สนามบินเดลลี รับกระเป๋าสัมภาระเรียบร้อยรถนำท่านเดินทางโดยรถโค้ช

12.30 น. บริการอาหารกลางวัน ณ ภัตตาคารจีน

13.30 น. ออกเดินทางสู่ **เมืองชัยปุระ** เมืองหลวงของรัฐบาลสถาน ใช้เวลาเดินทางประมาณ **4-5 ชั่วโมง** (ขึ้นอยู่กับจราจร)

"เมืองชัยปุระ" นครสีชมพู เป็นเมืองหลวงของรัฐบาลสถาน ประเทศอินเดีย และยังเป็นเมืองที่มีจำนวนประชากรมากเป็นอันดับที่ 10 ของประเทศอินเดีย เทียวได้ตลอดทั้งปี ทุกรูปสวอยลิ่งและความเจริญมั่งคั่งมากที่สุดของรัฐบาลสถาน 'ได้ชื่อว่าเป็น 'นครแห่งสีชมพู' จุดเริ่มต้นของนครสีชมพูเกิดขึ้นจากมหाराชา ซาราม ซิงห์ (Maharaja Ram Singh)

"นครสีชมพู" ในปี ค.ศ. 1876 ในรัชสมัยของมหाराชาสวาฮี ราม สิงห์ (Sawai Ram Singh) ได้มีพระบัญชาให้ทาสีอาคารบ้านเรือนต่าง ๆ ในเมืองเป็นสีชมพูเพื่อเป็นการต้อนรับเจ้าชายเอ็ดเวิร์ด เจ้าชายแห่งเวลส์ในคราที่เสด็จเยือนชัยปุระอย่างเป็นทางการ ซึ่งสีชมพูนั้นก็ยังคงไว้จนถึงปัจจุบันและได้กลายมาเป็นสัญลักษณ์อันโดดเด่นของชัยปุระจนทุกวันนี้...



..... นำท่านไปจุดเช็คอินสุดชิค **ประตูปาตริก้า (Patrika gate)** ประตูเมืองลำดับที่ 9 ของนครชัยปุระ ตั้งอยู่บริเวณวงเวียนจาวาฮาร์ (Jawahar Circle) ประตูสีพาสเทลสดใส สะบัดสำหรับกัน





ให้เต็มที่ได้รับรูปออกมาปังแน่นอน! จากนั้นท่านเช็คอิน **สัญลักษณ์เมืองชัยปุระ พระราชวังแห่งสายลม (Hawa Mahal)** ถ่ายรูปด้านนอกเท่านั้น หนึ่งในหลายพระราชวังที่อยู่ในกำแพงเมืองของนครสีชมพูแห่งนี้ พระราชวังสายลมเคยเป็นฮาเร็มของมหาราชา มีลักษณะเป็นอาคาร 5 ชั้น สร้างด้วยหินทรายออกแดง รูปแบบของสถาปัตยกรรม สไตล์เปอร์เซียกับโมกุล ที่สวยเด่นคือลวดลายฉลุหินตามหน้าต่าง ช่องระบายอากาศที่บรรดา นางสนมในวังใช้เป็นที่แอบดูชีวิต ความเป็นอยู่ของสามัญชนทั่วไปด้านนอก และประโยชน์อีกอย่างคือเป็นช่องแสงและช่องลมมีหน้าต่างจำนวนมากถึง 152 ช่อง เลย์ทีเดีย
บริการอาหารค่ำ ณ โรงแรม

คำ

ที่พัก: **Ramada Jaipur** หรือเทียบเท่า





วันที่ 6
ชัยปุระ - อัครา

B L D

07.00 น. บริการอาหารเช้า ณ โรงแรม (บูปเฟต)

08.00 น. นำท่านไป **พระราชวังแอมเบอร์ฟอร์ท (Amber fort) ชมพระราชวังโดยรถม้า**
 "พระราชวังแอมเบอร์ฟอร์ท" หรือที่รู้จักในชื่อ อามเมอร์ฟอร์ท (Amer Fort) เป็นป้อมปราการและพระราชวังเก่าแก่ ตั้งอยู่ในเมืองชัยปุระ รัฐราชสถาน สร้างขึ้นบนเนินเขา โดดเด่นด้วยสถาปัตยกรรมแบบผสมผสานระหว่างศิลปะฮินดูและศิลปะราชปุต พระราชวังแอมเบอร์ฟอร์ท



เป็นหนึ่งในสถานที่ท่องเที่ยวที่สำคัญของชัยปุระ และเป็นสัญลักษณ์ของเมือง สถาปัตยกรรมพระราชวังแอมเบอร์ฟอร์ทสร้างด้วยหินทรายสีแดงและหินอ่อน โดดเด่นด้วยลวดลายและงานศิลปะที่วิจิตรบรรจง ความสำคัญทางประวัติศาสตร์ พระราชวังแห่งนี้เป็นที่ประทับของมหาราชาแห่งชัยปุระในอดีต ชมภายในพระราชวังมีสถานที่สำคัญหลายแห่ง เช่น ประตู่ Ganesh Pol, Sheesh Mahal (ห้องกระจก), Sukh Mahal และ Diwan-i-Khas (ห้องโถงส่วนพระองค์) นำท่านเดินทางชมภายในพระราชวังและอิสระให้เก็บภาพความสวยงามให้เต็มที่ไ้เวลาอันสมควรนำท่านนั่งรถม้ากลับ





จากนั้น นำท่านไปชม บ่อน้ำขั้นบันได **พานนา มีนา กา Kund (Panna Meena Ka Kund)** หรือ บ่อน้ำโบราณแบบขั้นบันไดใจกลางเมือง ตั้งอยู่ใกล้กับแอมเบอร์ฟอร์ต ออกแบบเป็นแนวทแยง แด่ชั้นจากปากบ่อลงไปด้านล่างกันบ่อน้ำเป็นสถาปัตยกรรมสวยงาม ที่เป็นเสมือนอัญมณีที่ซ่อนอยู่ของ นครชัยแห่งนี้



แวะถ่ายภาพเป็นที่ระลึก ณ **จาลมาฮาล (Jal Mahal) หรือพระราชวังสายน้ำ (Water Palace)** ซึ่งตั้งเด่นสง่าอยู่กลางทะเลสาบมันสกา (Man Sagar) โดยพระราชวังแห่งนี้ถูกต่อเติมและปรับปรุงโดยมหาราชาสะหยาจัยสิงห์ที่ 2 ตัวพระราชวังนั้นสร้างได้อย่างสวยงามตามสถาปัตยกรรมราชบุตรและโมกุลซึ่งสามารถพบได้ทั่วไปในสิ่งก่อสร้างในรัฐราชสถาน โดยมีเทือกเขานหาร์การ์ห์ตั้งอยู่เบื้องหลัง ตัวอาคารสร้างโดยใช้หินทราย ประกอบด้วยทั้งหมด 5 ชั้นซึ่ง 4 ชั้นล่างจะถูกน้ำท่วมเมื่อทะเลสาบมีระดับน้ำสูงสุด โดยเหลือเพียงชั้นบนสุดซึ่งจะเผยขึ้นมาเหนือน้ำเท่านั้น





12.30 น. บริการอาหารกลางวัน ณ โรงแรม

13.30 น. นำท่านชม **พระราชวังหลวงหรือพระราชวังซิด์พาเลซ (City Palace)** ในเมืองชัยปุระ "พระราชวังซิด์พาเลซ" เป็นพระราชวังขนาดใหญ่ที่ตั้งอยู่ใจกลางเมือง ซึ่งเคยเป็นที่ประทับของราชวงศ์ชัยปุระและยังคงเป็นที่อยู่อาศัยของเชื้อพระวงศ์บางส่วนในปัจจุบัน พระราชวังแห่งนี้เป็นที่ตั้งสถานที่ท่องเที่ยวและพิพิธภัณฑ์ที่จัดแสดงงานศิลปะวัฒนธรรม และประวัติศาสตร์ของราชวงศ์ สร้างขึ้นในศตวรรษที่ 18 โดยมหาราชาสวาฮีใจ สิงห์ที่ 2 เพื่อเป็นที่ประทับและศูนย์กลางการปกครองของเมือง ผสมผสานสถาปัตยกรรมแบบราชปุตและโมกุล มีลานกว้าง สวนสวยงาม และอาคารสำคัญต่างๆ เช่น จันทรมาฮาล (Chandra Mahal) และ มุบารักมาฮาล (Mubarak Mahal) มีความสำคัญเป็นสัญลักษณ์ของเมืองชัยปุระและเป็นตัวแทนของวัฒนธรรมและ

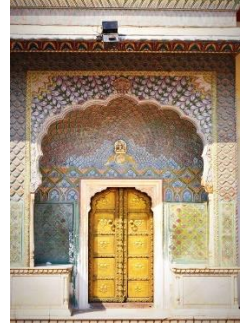



ประวัติศาสตร์ของราชวงศ์ ชมสถาปัตยกรรมอันงดงาม ชมงานศิลปะและงานฝีมือโบราณ เยี่ยมชมพิพิธภัณฑ์ที่จัดแสดงข้าวของเครื่องใช้ของราชวงศ์ ภายในเขตพระราชฐานมีศาลาว่าราชการที่มหาราชเจ้าใช้ปฏิบัติงานกับข้าราชการ ตั้งอยู่กลางฝั่งพระราชวังและเหยือกเงิน (Silver Urns) แท้ๆ 2 ใบของมหาราชเจ้ามดโฮซิงห์ที่ 2 (Maharaja Madho Singh II) ซึ่งเหยือกเงินนี้จะวางอยู่ของประตูทางเข้า ที่มีความสูงถึง 1.6 เมตร บรรจุน้ำได้ 900 ลิตร ในอดีตเคยถูกใช้บรรจุน้ำจากแม่น้ำคงคาเพื่อนำไปใช้ในพิธีราชาภิเษกของกษัตริย์เอ็ดเวิร์ดที่ 7

16.00 น.

ออกเดินทางสู่ **อัครา (Agra)** ใช้เวลาเดินทางประมาณ 4-5 ชั่วโมง อัคราอดีตเมืองหลวงของอินเดียในสมัยที่ยังเรียกว่า "ฮินดูสถาน" (Hindustan) เป็นเมืองที่ตั้งอยู่ริมแม่น้ำยมนา (Yamuna) ทางตอนเหนือของประเทศอินเดีย ถึงอัครานำท่านเข้าสู่ที่พักอิสระพักผ่อนตามอัธยาศัย

ค่า

บริการอาหารค่ำ ณ โรงแรม

ที่พัก: **Hotel Golden Tulip Agra** หรือเทียบเท่า

วันที่ 7

B L D

อัครา ทัชมาฮาล (TajMahal) - เดลลี

07.00 น.

บริการอาหารเช้า ณ โรงแรม

08.00 น.

นำท่านชม **ทัชมาฮาล (TajMahal)** อนุสรณ์สถานแห่งความรัก เป็น 1 ใน 7 สิ่งมหัศจรรย์ของโลกในยุคใหม่ เป็นสถาปัตยกรรมในรูปแบบสถาปัตยกรรมอินโด-อิสลาม ที่ผสมผสานระหว่างศิลปะเปอร์เซีย, อินเดีย และอิสลาม สร้างขึ้นในสมัย

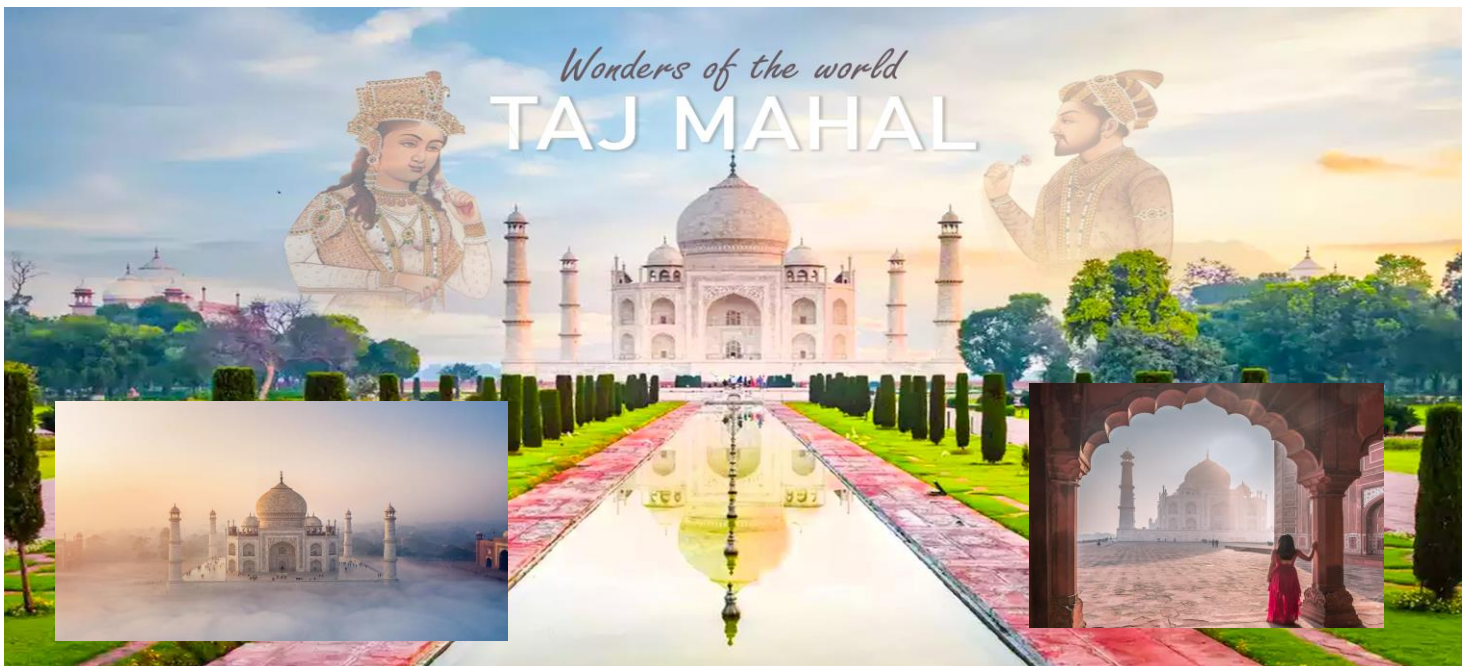



จักรวรรดิโมกุล เพื่อเป็นสุสานหินอ่อนสีขาวขนาดใหญ่สำหรับพระนางมมตซ์ มาฮาล พระมเหสีของจักรพรรดิชาห์ จาฮาน และทัชมาฮาลถือเป็นหนึ่งในเจ็ดสิ่งมหัศจรรย์ของโลกยุคใหม่ และเป็นสัญลักษณ์ของความรักอันยิ่งใหญ่และความจงรักภักดีของจักรพรรดิชาห์ จาฮานที่มีต่อพระมเหสี **ทัชมาฮาลได้รับสถานะเป็นแหล่งมรดกโลกของยูเนสโกในปี 1983 ในฐานะ "เพชรน้ำเอกของศิลปะมุสลิมในอินเดีย และเป็นหนึ่งในงานชิ้นเอกที่ได้รับการชื่นชมในระดับสากล"**

จากนั้น

ชมพระราชวังอักรafort (Agra Fort) เป็นป้อมปราการทางประวัติศาสตร์สำคัญของราชวงศ์โมกุลในอินเดีย มีความสำคัญทั้งในฐานะที่ประทับหลักของจักรพรรดิแห่งราชวงศ์โมกุลก่อนย้ายไปเดลี และเป็นสัญลักษณ์ของความยิ่งใหญ่ของอาณาจักรโมกุลเคยเป็นที่ประทับหลักของจักรพรรดิแห่งราชวงศ์โมกุลจนถึงปี 1638 ก่อนที่เมืองหลวงจะถูกย้ายไปเดลี เป็นสัญลักษณ์แสดงความยิ่งใหญ่ ความเจริญรุ่งเรือง และชัยชนะของอาณาจักรโมกุล ทำหน้าที่เป็นศูนย์กลางการปกครอง การบริหารประเทศ และการทหารของอาณาจักรโมกุล มีสถาปัตยกรรมที่สวยงามและมีเอกลักษณ์ ซึ่งสะท้อนให้เห็นถึงศิลปะและวัฒนธรรมของราชวงศ์โมกุลได้รับการขึ้นทะเบียนเป็นแหล่งมรดกโลกโดยองค์การยูเนสโกในปี 1983 เนื่องจากมีความสำคัญทางประวัติศาสตร์และวัฒนธรรม ภายในแบ่งเป็นพระราชวัง อาคาร หองหอบ และมัสยิดจำนวนมาก บางหลังสร้างจากหินอ่อนล้วนๆ อีกด้วย

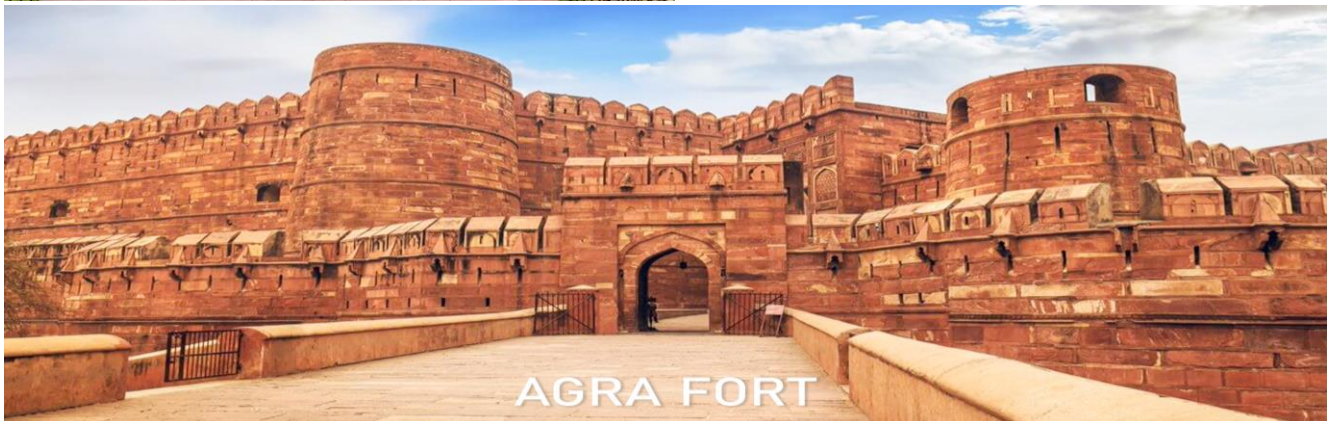



13.00 น. บริการอาหารกลางวัน ณ โรงแรม

14.30 น. เดินทางกลับ **เดลี** ใช้เวลาเดินทางประมาณ **3-4 ชั่วโมง** (แล้วแต่การจราจร)

"เดลี" มีความสำคัญในฐานะเมืองหลวงของอินเดียและศูนย์กลางทางการเมือง วัฒนธรรม และเศรษฐกิจที่สำคัญ มีประวัติศาสตร์ยาวนานกว่า 2,500 ปี และเป็นที่ตั้งของสถานที่สำคัญทางประวัติศาสตร์และแหล่งท่องเที่ยวมากมาย นอกจากนี้ เดลียังเป็นเมืองที่มีความหลากหลายทางวัฒนธรรมและมีบรรยากาศของ **"Incredible India"**

เดินทางถึงเดลี **ผ่านชม ประตูอินเดีย (Indian Gate)** เป็นอนุสรณ์สถานสงครามที่ตั้งอยู่ในกรุงนิวเดลี สร้างขึ้นเพื่อรำลึกถึงทหารอินเดียที่เสียชีวิตในสงครามโลกครั้งที่หนึ่งและสงครามอื่นๆ นอกจากนี้ยังเป็นสถานที่สำคัญทางประวัติศาสตร์และวัฒนธรรมของอินเดีย โดยเป็นสัญลักษณ์ของความกล้าหาญและความเสียสละของทหารอินเดีย **แม้จะสร้างขึ้นเพื่อเป็นอนุสรณ์สถานสงคราม แต่ประตูอินเดียยังเป็นสัญลักษณ์ของความสามัคคีของชาวอินเดียอีกด้วย**



นำท่านผ่านชมราชปาดิภวัน (Rashtrapati Bhavan) ทำเนียบรัฐบาล ที่ก่อสร้างด้วยหินทรายรูปร่างผสมแบบอังกฤษและโมกุล **"ราชภฏปติภวัน"** หรือที่รู้จักกันในชื่อเดิมคือ **ไวซรอยส์เฮาส์ (Viceroy's House)** มีความสำคัญในฐานะที่เป็นที่พำนักอย่างเป็นทางการของประธานาธิบดีอินเดีย และเป็นสัญลักษณ์ของอำนาจและความสง่างามในประวัติศาสตร์อินเดีย นอกจากนี้ยังเป็นอาคารที่สร้างขึ้นอย่างสวยงามและมีประวัติศาสตร์ยาวนาน โดยเป็นที่ประทับของอุปราชาอังกฤษมาก่อนที่จะเป็นที่พำนักของประธานาธิบดีอินเดีย

ค่ำ บริการอาหารค่ำ ณ ภัตตาคารจีน...เดินทางสู่สนามบินเดลี

วันที่ 8 เดลี - กรุงเทพฯ

03.20 น. ออกเดินทางสู่ กรุงเทพฯ โดยสายการบินไทย เที่ยวบินที่ **TG332**

09.15 น. เดินทางถึง สนามบินสุวรรณภูมิ โดยสวัสดิภาพ





หมายเหตุ :

1. เวลาที่ปรากฏในโปรแกรมกับการปฏิบัติจริงอาจแตกต่างกันเล็กน้อย ขอให้ท่านรับทราบคำแนะนำการเปลี่ยนแปลงการนัดหมายเวลาในการทำกิจกรรมอีกครั้งจากหัวหน้าทัวร์
2. บริษัทอาจทำการเปลี่ยนแปลงรายการ ได้ตามความจำเป็นและเหมาะสม แต่จะยึดผลประโยชน์ของลูกค้าเป็นสิ่งสำคัญ ทั้งนี้ ขึ้นอยู่กับสถานะของสายการบิน โรงแรมที่พัก ภูมิอากาศ ภัยธรรมชาติ การนัดหยุดงานฯลฯ ตลอดจนสถานะทาง เศรษฐกิจและสถานการณ์ทางการเมืองภายใน อันเป็นสาเหตุให้ต้องเลื่อนการเดินทางหรือไม่สามารถจัดพาคณะท่องเที่ยวได้ตามรายการ

เอกสารในการยื่นวีซ่าท่องเที่ยวอินเดียแบบ ออนไลน์ไม่ต้องมาแสดงตัว

1. รูปถ่ายสี (ถ่ายมาไม่เกิน 3 เดือน ขนาด 2x2 นิ้ว) 1 รูป พื้นหลังสีขาว **ไม่สวมแว่นตาหรือเครื่องประดับ, ไม่ใส่ชุดข้าราชการหรือเครื่องแบบใดๆ**
2. **สำเนาหนังสือเดินทางมีอายุมากกว่า 6 เดือน**
3. (กรณี) เด็กอายุต่ำกว่า 15 ปี ใช้สำเนาสูติบัตรและบัตรประชาชน

อัตราค่าใช้จ่าย โปรแกรม Wonderful Kashmir Tajmal Jaipur 8 วัน 6 คืน

ตัวราคาพิเศษออกตัวแล้วไม่สามารถ REFUND ได้ทุกกรณี

กำหนดวันเดินทาง	อัตราค่าบริการหมายเหตุ: ผู้ใหญ่ (12 ปี ขึ้นไป) เดินทางตั้งแต่ 15 ท่านขึ้นไป	
	ผู้ใหญ่พัก 2 ท่าน (พักห้องละ 2-3 ท่าน)	พักเดี่ยวเพิ่ม
19- 26 กันยายน 2568	49,900.-	10,500.-
11-18 ตุลาคม 68	52,900.-	10,500.-
31 ต.ค.-7 พ.ย.68		
07 – 14 พฤศจิกายน 68		
05-11 ธันวาคม 68	54,900.-	11,500.-
27 ธ.ค.67- 3 ม.ค.68		

ราคานี้*ผู้ใหญ่ (12 ปี ขึ้นไป) เนื่องจากเป็นราคาตัวกรุป ไม่มีราคาสำหรับเด็ก ..บริษัทฯขอสงวนสิทธิ์กรุปออกเดินทางตั้งแต่ 15-20 ท่านขึ้นไป / หรือปรับเปลี่ยนราคาหรือตามที่ได้ตกลงกับทางบริษัทฯ





การชำระเงิน

งวดที่ 1 : สำรองที่นั่งจ่าย 25,000 บาท / หลังมีการยืนยันกรุ๊ปเดินทางแน่นอนหรือตาม เจ้าหน้าที่กำหนด พร้อมส่งสำเนาหนังสือเดินทางให้เจ้าหน้าที่

งวดที่ 2 : ชำระส่วนที่เหลือ 30 วันล่วงหน้าก่อนออกเดินทางหรือตามเจ้าหน้าที่กำหนด

อัตราค่าใช้จ่ายรวม :

- ตัวเครื่องบินไป-กลับ ชั้นประหยัดสายการบิน ตามระบุในรายการ
- ค่าตัวภายในประเทศชั้นประหยัดสายการบินตาม ตามระบุในรายการ
- ค่าภาษีสนามบินทุกแห่งและค่าประกันภัยสายการบิน
- **ค่าธรรมเนียมวีซ่าสำหรับหนังสือเดินทางไทย ยื่นแบบออนไลน์เท่านั้น (ไม่ต้องโชว์ตัว)**
- ค่าที่พักระดับมาตรฐาน 3- 4 -5ดาว (พักห้องละ 2 ท่าน)ตามระบุในรายการ
- ค่านั่งช้างขึ้นพระราชวังแอมเบอร์ฟอร์ด
- รถโค้ชปรับอากาศตลอดการเดินทางตามระบุในรายการ
- ค่าอาหารทุกมื้อตามระบุ/ค่าธรรมเนียมเข้าชมสถานที่ต่างๆ ตามระบุในรายการ

➢ ค่าประกันภัยการเดินทางอุบัติเหตุและสุขภาพแบบบุคคล (Asia Plus Basic)

- วงเงินคุ้มครอง 1,000,000 บาท /คน
- ค่ารักษาพยาบาลในต่างประเทศวงเงิน 2,000,000 บาท
- ค่ารักษาพยาบาลต่อเนื่องในประเทศไทย 50,000 บาท
- ค่ารักษาพยาบาลครั้งแรกในประเทศไทย 100,000 บาท

***กรณีการรักษาพยาบาลต่อเนื่องในประเทศไทยผู้เอาประกันภัยต้องขอรับการรักษาพยาบาลในประเทศไทยภายใน 24 ชั่วโมงนับจากวันที่เดินทางกลับถึงประเทศไทย และ รับการรักษาต่อเนื่องไม่เกิน 7 วันนับจากวันที่ได้รับการรักษาครั้งแรกในประเทศไทย

***กรณีที่ผู้เอาประกันได้รับการรักษาพยาบาลที่ต่างประเทศผู้เอาประกันมีกำหนดเวลา 7 วันนับจากวันที่เดินทางกลับถึงประเทศไทยที่จะรับการักษาต่อเนื่องในประเทศไทย

หมายเหตุ : คุ้มครองผู้เอาประกันภัยอายุสูงกว่า 75-85 ปี จ่ายเบี้ย 50 % ของจำนวนเงินเอาประกันภัย วงเงินคุ้มครองอาหารเป็นพิษ (โดยแพทย์จะต้องระบุในใบรับรองแพทย์ว่า อาหารเป็นพิษเท่านั้น) แต่ทั้งนี้ยอมอยู่ในข้อจำกัดที่มีการตกลงไว้กับบริษัทประกันชีวิต

อัตราค่าใช้จ่ายไม่รวม

- ค่าจัดทำหนังสือเดินทาง (PASSPORT) และค่าทำใบอนุญาตที่กลับเข้าประเทศของคนต่างชาติหรือต่างด้าว
- ค่าใช้จ่ายอื่นๆนอกเหนือจากที่ระบุไว้ในรายการและค่าใช้จ่ายส่วนตัวต่างๆ เช่น ค่าโทรศัพท์ ค่าช้อปปิ้ง ฯลฯ
- ค่าธรรมเนียมน้ำมันของสายการบิน (ถ้ามี)
- ค่าวีซ่าที่มีค่าธรรมเนียมแพงกว่าหนังสือเดินทางไทย
- ค่าภาษีหัก ณ ที่จ่าย 3% ภาษีมูลค่าเพิ่ม 7% (กรณีออกใบกำกับภาษี)
- ค่าธรรมเนียมการชำระเงินด้วยบัตรเครดิต VISA 3% AMEX 4%
- ค่าน้ำหนักเกินพิกัดตามสายการบินกำหนด
- ค่ากิจกรรมต่างๆนอกเหนือรายการระบุ อาทิ ค่าซีม้า ลากเลื่อน ที่แคชเมียร์
- **ค่าทิปไกด์ท้องถิ่น,พนักงานขับรถ 50 USD ตลอดทริป / ต่อท่าน**
- ค่าบริการยกกระเป๋าในโรงแรมและสนามบิน ซึ่งท่านจะต้องดูแลกระเป๋าและทรัพย์สินด้วยตัวท่านเอง
- **ค่าทิปหัวหน้าทัวร์ไทย ทิปหัวหน้าทัวร์แล้วแต่ความพึงพอใจในบริการของท่าน**

การให้ทิปตามธรรมเนียมทางบริษัทฯมิได้มีผลประโยชน์ใดๆทั้งสิ้นขึ้นอยู่กับพิจารณาของท่านเพื่อเป็นกำลังใจให้กับไกด์ และคนขับรถ





ข้อแนะนำและแจ้งเพื่อทราบ

- ✿ สำหรับห้องพัก 3 เตียงกรุณาแจ้งล่วงหน้าเพื่อทางโรงแรม จะได้จัดเป็นเตียงเสริมเท่านั้น
- ✿ เนื่องจากเป็นหมู่คณะ กรณีออกตัวแล้วไม่สามารถขอเงินคืนและไม่สามารถเปลี่ยนวันเดินทางได้ทุกกรณี
- ✿ กระเป๋าเดินทางเพื่อโหลดท่านละ 1 ใบ น้ำหนักไม่เกิน 20 กก. กระเป๋าถือขึ้นเครื่องน้ำหนักไม่เกิน 7 กก

กรณียกเลิก

1. หากมีการชำระมัดจำทัวร์และต้องการยกเลิกไม่ว่ากรณีใดๆก็ตามต้องชำระค่าบริการ ท่านละ 2,000 บาท
2. ยกเลิกเดินทาง 30 วันล่วงหน้าก่อนการเดินทางหักค่าธรรมเนียมท่านละ 2,000 บาท และใช้จ่ายที่เกิดขึ้นจริง เช่น มัดจำตัวเครื่องบิน, วิชา, ค่าดำเนินการ (ถ้ามี), ค่าโรงแรม, ค่าตัวรถไฟ, หรืออื่นๆ โดยจะมีรายละเอียดแสดงให้แก่ลูกค้าได้รับทราบ (หมายเหตุ: ช่วงPeak seasonสายการบินให้มัดจำล่วงหน้า2-3 เดือนก่อนออกเดินทาง)
3. แจ้งยกเลิกเดินทาง 15-29 วัน ก่อนการเดินทาง หัก 50% ของราคาทัวร์ + ค่าธรรมเนียม 2,000 บาท
4. แจ้งยกเลิกเดินทาง 0-14 วัน ก่อนการเดินทาง หัก 100 % ของราคาทัวร์

ยกเลิกช่วงเทศกาล

- ✓ ยกเลิกก่อนการเดินทาง สงกรานต์-ปีใหม่ 50 - 60 วัน ชำระค่าบริการ ท่านละ 2,000 บาท + และใช้จ่ายที่เกิดขึ้นจริง เช่น มัดจำตัวเครื่องบิน, วิชา, ค่าดำเนินการ (ถ้ามี), ค่าโรงแรม, ค่าตัวรถไฟ, หรืออื่นๆ โดยจะมีรายละเอียดแสดงให้แก่ลูกค้าได้รับทราบ (หมายเหตุ: ช่วง Peak season สายการบินให้มัดจำล่วงหน้า 2-3 เดือนก่อนออกเดินทาง)
- ✓ ยกเลิกก่อนการเดินทาง สงกรานต์-ปีใหม่ 0 - 40 วัน ชำระ 100% ของราคาทัวร์

เงื่อนไขการเดินทาง

- 1) บริษัทฯ ขอสงวนสิทธิ์ที่จะเปลี่ยนแปลงรายละเอียดบางประการในทัวร์นี้ เมื่อเกิดเหตุสุดวิสัยจนไม่อาจแก้ไขได้
- 2) บริษัทฯ ขอสงวนสิทธิ์ที่จะเลื่อนการเดินทางในกรณีที่มีผู้ร่วมคณะไม่ถึง 15 ท่าน หรือตามที่บริษัทฯ กำหนด
- 3) ราคานี้คิดตามราคาตัวเครื่องบินในปัจจุบัน หากราคาตัวเครื่องบินปรับสูงขึ้น บริษัทฯ ขอสงวนสิทธิ์ที่จะปรับราคาตัวเครื่องบินตามสถานการณ์ดังกล่าว
- 4) รายการนี้เป็นเพียงข้อเสนอที่ต้องได้รับการยืนยันจากบริษัทฯ อีกครั้งหนึ่ง หลังจากได้สำรองที่นั่งบนเครื่อง และโรงแรมที่พักในต่างประเทศเป็นที่เรียบร้อยแล้ว แต่อย่างไรก็ตามรายการนี้อาจเปลี่ยนแปลงได้ตามความเหมาะสม
- 5) บริษัทฯ ขอสงวนสิทธิ์ไม่รับผิดชอบค่าเสียหายในเหตุการณ์ที่เกิดจากสายการบิน ภัยธรรมชาติ และอื่นๆที่อยู่นอกเหนือการควบคุมของทางบริษัทฯ หรือค่าใช้จ่ายเพิ่มเติมที่เกิดขึ้นทางตรงหรือทางอ้อม เช่น การเจ็บป่วย, การถูกทำร้าย, การสูญหาย, ความล่าช้า หรือจากอุบัติเหตุต่างๆ
- 6) หากท่านยกเลิกก่อนรายการท่องเที่ยวจะสิ้นสุดลง ทางบริษัทฯ จะถือว่าท่านสละสิทธิ์และจะไม่รับผิดชอบค่าบริการที่ท่านได้ชำระไว้แล้วไม่ว่ากรณีใดๆ ทั้งสิ้น
- 7) กรณีเกิดความผิดพลาดจากตัวแทน หรือ หน่วยงานที่เกี่ยวข้อง จนมีการยกเลิก ล่าช้า เปลี่ยนแปลง การบริการจากสายการบินบริษัทฯ ขนส่ง หรือ หน่วยงานที่ให้บริการ บริษัทฯ จะดำเนินการโดยสุดความสามารถที่จะจัดบริการทัวร์อื่นทดแทนให้ แต่จะไม่คืนเงินให้สำหรับค่าบริการนั้นๆ
- 8) หากไม่สามารถไปเที่ยวในสถานที่ที่ระบุในโปรแกรมได้ อันเนื่องมาจากธรรมชาติ ความล่าช้า และความผิดพลาดจากทางสายการบิน จะไม่มีการคืนเงินใดๆทั้งสิ้น แต่ทั้งนี้ทางบริษัทฯ จะจัดหารายการเที่ยวสถานที่อื่นๆมาให้ โดยขอสงวนสิทธิ์การจัดหาโดยไม่ต้องแจ้งให้ทราบล่วงหน้า
- 9) ทางบริษัทฯ ขอสงวนสิทธิ์ราคานี้เฉพาะนักท่องเที่ยวชาวไทยและท่องเที่ยวเป็นหมู่คณะแบบ Join Tour เท่านั้น กรณีต้องการตัดกรุปเหมาโปรดสอบถามทางบริษัทอีกครั้ง หากเป็นนักท่องเที่ยวต่างชาติ หรือ พระสงฆ์ โปรดสอบถามทางบริษัทอีกครั้ง

บริษัทฯ ถือว่าท่านได้อ่านและยอมรับเงื่อนไขต่างๆในโปรแกรมทัวร์ดีแล้วจึงชำระเงินมัดจำ

