

ทริปสุดคุ้ม !! เที่ยวครบ 3 รัฐ ...3 ฤดู

WONDERFUL
 BLOSSOM
แดชเมียร์

ศรีนาดา กุลมาร์ค พาฮาลแกม

ทัชมาฮาล ♥ ชัยปุระ

8 วัน 6 คืน



ศรีนาดา



กุลมาร์ค

พาฮาลแกม

SPECIAL OFFER

- ✓ โรงแรมระดับ 4 ดาว
- ✓ ตัวเครื่องบิน / วิซ่า
- ✓ หัวหน้าทัวร์ไทย / เสริมอาหารไทย
- ✓ บิน FULL SERVICE / 25 กก.
- ✓ ประกันอุบัติเหตุและสุขภาพส่วนบุคคล

ช่วงเวลาที่ดีที่สุด

28 มี.ค.-4 เม.ย. 69

10-17, 12-19 เม.ย.69

49,900.-

AIR INDIA



Highlights

Gulmarg

นั่งกระเช้ากอนโดล่า
 เล่นหิมะสะใจบนยอดเขา



Jaipur

เมืองสีชมพูของราชรัฐสถาน
 ชมสถาปัตยกรรมแสนวิจิตร
 ทั้งป้อมปราการและพระราชวัง



Pahalgam

ฤดูกาลดอกไม้บานสะพรั่ง
 ทั้งดอกแอปเปิ้ลสีขาว
 และดอกมีสตัดาร์ดสีเหลืองอร่าม



Taj Mahal

สิ่งมหัศจรรย์ของโลก
 สถาปัตยกรรมแห่งความรัก
 อันยิ่งใหญ่



Srinagar

ชมเทศกาลดอกทิวลิป
 สุดยิ่งใหญ่ในเอเชีย
 หนึ่งปีมีเพียงครั้งเดียว
 ล่องเรือชิวคาร์่าชมทะเลสาบดาล
 บรรยากาศแสนโรแมนติก



Delhi



เส้นทางการเดินทางในทริปนี้



AIRLINE	DATE	FLIGHT No.	ROUTE	TIME
AIR INDIA	วันที่ 1	AI 2335	BKK - DEL	17.55 - 20.55
	วันที่ 2	AI 2456	DEL- SXR	11.30-13.10
	วันที่ 5	AI 2457	SXR - DEL	09.10-1100
	วันที่ 8	AI 2336	DEL - BKK	01.40 - 07.40



วันที่ 1
กรุงเทพฯ - เดลี

15.00 น. คณะพร้อมกัน ณ ท่าอากาศยานสุวรรณภูมิ ชั้น4 เคาน์เตอร์สายการบินแอร์อินเดีย เจ้าหน้าที่บริษัทต้อนรับและอำนวยความสะดวกเรื่องสัมภาระและเอกสารการเดินทางแก่ท่าน



แอร์อินเดีย (Air India) เป็นสายการบินประจำชาติของอินเดีย เป็นสมาชิกของ Star Alliance

- ❖ น้ำหนักกระเป๋า 25 ก.ก. ไม่จำกัดจำนวนชิ้น
- ❖ สายการบิน FULL SERVICE มีบริการอาหารและเครื่องดื่ม

17.55น. ✈️ ออกเดินทางจากสู่ เดลี โดยสายการบิน AIR INDIA เที่ยวบินที่ AI2335 (ใช้เวลาบินประมาณ 4 ชม. กระเป๋าใหญ่โหลดได้ 25 กก ถึงขึ้นเครื่อง 7 กก)

20.55 น. เดินทางถึง ท่าอากาศยานนานาชาติอินทิราคานธี เมืองนิวเดลี (New Delhi) ตามเวลา ท้องถิ่น ผ่านพิธีการตรวจคนเข้าเมืองและรับสัมภาระ...นำท่านเดินทางสู่โรงแรมโดยรถโค้ช

ที่พัก: Country Inn Suites New Delhi หรือเทียบเท่า

🕒 เวลาที่อินเดียช้ากว่าประเทศไทย 1 ชั่วโมง 30 นาที 🕒



ท่าอากาศยานนานาชาติอินทิรา คานธี





Kashmir

“แคชเมียร์” ดินแดนสวรรค์บนพื้นพิภพ
มงกุฎเพชรแห่งอินเดียที่สวยงามที่สุดในโลก...
เปรียบประดุจสวรรค์บนโลกมนุษย์
ท่ามกลางท้องอ้อมกอดของเทือกเขาหิมาลัย เมื่อย่างเข้าฤดูหนาว
ยามหิมะแรกโปรยปรายลงมาจากกลุ่ม พื้นที่ทั่วทั้งแคชเมียร์
ทำให้ “ดินแดนสวิตเซอร์แลนด์แห่งเอเชีย” แห่งนี้
เปรียบดังภาพวาดสีขาวบริสุทธิ์ งดงามเกินกว่าที่จะบรรยาย
ออกมาเป็นคำพูดได้ ลองมาสัมผัสบรรยากาศแสนโรแมนติก
ด้วยตัวเองสักครั้ง แล้วท่านจะรู้ว่าแคชเมียร์สวยงาม
ไม่แพ้พื้นที่ใดในโลกจริงๆ



วันที่ 2

B

L

D

เดลี - ศรีนาถา (แคชเมียร์) (บินภายในประเทศ)- หุบพาสาลแกม

06.00 น. บริการอาหารเช้า ณ โรงแรมที่พัก

จากนั้น เดินทางสู่สนามบินภายในประเทศเมืองเดลีเพื่อเดินทางสู่แคชเมียร์

11.30 น. ✈️ ออกเดินทางจากเดลี สู่ ศรีนาถา โดยสายการบิน AIR INDIA เที่ยวบินที่ AI1739 (ใช้เวลาบินประมาณ 2 ชม. กระเป๋าใหญ่โหลดได้ 25 กก. ถังขึ้นเครื่อง 7 กก)

13.10 น. เดินทางถึง **สนามบินศรีนาถา** หรือที่รู้จักในชื่อท่าอากาศยานนานาชาติซีคกุล-อาลัมและฐานทัพอากาศบัดแกม ซึ่งเป็นของกองทัพอากาศอินเดียและการท่าอากาศยานแห่งอินเดีย ถูกกำหนดให้เป็นสนามบินนานาชาติของ เมืองหลวงของรัฐแคชเมียร์... หลังตรวจรับสัมภาระเรียบร้อย จากนั้นนำท่านสู่ตัวเมืองศรีนาถาโดยรถเหมียว เข้าสู่ที่พักบ้านเรือ

"ศรีนาถา" (Srinagar) เป็นเมืองหลวงของแคว้นจามมูและแคชเมียร์ และเป็นเมืองที่ใหญ่ที่สุดในภูมิภาคแคชเมียร์ ประเทศอินเดีย ได้รับขนานนามว่าเป็น "สวรรค์บนดิน" หรือ "สวิตเซอร์แลนด์แห่งเอเชีย" เนื่องจากมีทิวทัศน์ธรรมชาติที่งดงามจับใจ ทั้งทะเลสาบ ภูเขาหิมะ และสวนดอกไม้



14.30 น. บริการอาหารกลางวัน ณ ภัตตาคาร (ศรีนาถา)

15.30 น. นำท่านเดินทางพาสาลแกม (Pahalgam) ระยะทางประมาณ 90 กม ใช้เวลา ประมาณ 2-3 ชั่วโมง ขึ้นอยู่กับสภาพการจราจรและสภาพถนน โดยทั่วไปใช้เวลาเดินทางด้วยรถยนต์ประมาณ 2-3 ชั่วโมง ขึ้นอยู่กับสภาพการจราจรและสภาพถนน

"ระหว่างการเดินทาง"จากศรีนาถาไปยังพาสาลแกม ท่านจะเพลิดเพลินกับทิวทัศน์ชนบทที่สวยงามของแคชเมียร์ และแวะถ่ายรูปและชื่นชมความงาม **"ทุ่งมีสตาร์ด"** ซึ่งเป็นทัศนียภาพที่สวยงามและเป็นหนึ่งในสถานที่ท่องเที่ยวสำคัญของแคชเมียร์ในช่วงฤดูใบไม้ผลิ ช่วงเวลาที่ดีที่สุด



โดยปกติทุ่งมัสตาร์ดจะบานเต็มที่ระหว่าง ปลายมีนาคมถึงกลางเมษายน ซึ่งเป็นช่วงที่อากาศกำลังสบายและดอกไม้บานสะพรั่งเต็มที่ ทุ่งดอกมัสตาร์ดสีเหลืองทองตัดกับฉากหลังของภูเขาที่ปกคลุมด้วยหิมะและทุ่งหญ้าเขียวขจี สร้างทัศนียภาพที่งดงามราวกับสวิตเซอร์แลนด์แห่งอินเดีย ยิ่งฉากในภาพยนตร์บอลลิวูดชื่อดังอย่าง "Dilwale Dulhania Le Jayenge" เพลิดเพลินกับการเดินเล่นท่ามกลางทุ่งดอกไม้ ถ่ายภาพสวยๆ ..และเดินทางต่อไปยังที่พัก



..... เดินทางมาถึง“เมืองพาสาลแกม” (Pahalgam) หรือ หมู่บ้านหุบเขาแกะ หมู่บ้านที่อยู่บนที่มีความสูง 1590 เมตร เหนือระดับน้ำทะเล เนื่องจากพาสาลแกมตั้งอยู่ในบริเวณภูเขา ความสูงอาจแตกต่างกันไปในแต่ละจุด ขึ้นชื่อว่าสถานที่ที่มีชื่อเสียงที่สุดของอุตสาหกรรมภาพยนตร์ของอินเดีย

19.00 น. บริการอาหารค่ำ ณ โรงแรม และพักผ่อนตามอัธยาศัย
 ที่พัก: **Hotel Royale Comfort** หรือเทียบเท่า (ระดับ 4 ดาวพื้นเมือง)



วันที่ 3

หุบพาสกาลแกม- ศรีนาคา

B

L

D

06.00 น. กิจกรรมยามเช้า สำหรับท่านที่สนใจ "ขี่ม้าชมวิว" เลือกขี่ม้าผ่านเส้นทางที่สวยงามในหุบเขา หรือขึ้นไปตามเนินเขาที่ปกคลุมไปด้วยหิมะ เจ้าของม้าที่เป็นคนท้องถิ่นจะคอยจูงม้าและนำทางไปยังจุดหมายที่น่าสนใจมีเส้นทางให้เลือกทั้งที่ง่ายและท้าทาย

(หมายเหตุ: ค่าขี่ม้าเป็นไม่รวมในรายการทัวร์ โปรดสอบถามราคากับหัวหน้าทัวร์ของท่านทั้งนี้ขึ้นอยู่กับระยะเวลาที่ท่านขี่ราคาเริ่มต้นประมาณ 800 -1000รูปี)

07.00 น. บริการอาหารเช้า ณ โรงแรม

08.30 น. พาท่านไป ชม "ตลาดพาสกาลแกม" ที่อยู่ท่ามกลางทิวทัศน์อันสวยงามของเทือกเขาและป่าสน ซึ่งมีทั้งร้านค้าขนาดเล็กและใหญ่ให้เลือกซื้อของและแวะชิมอาหารริมทาง เช่น ปาโกดา, เคบับ, และมักกี นอกจากนี้ยังเป็นสถานที่ที่สามารถหาซื้อของที่ระลึกอย่างผ้าคลุมไหล่ และมีบรรยากาศแบบย้อนยุคและเป็นกันเองจากการพูดคุยกับชาวบ้านในท้องถิ่นจนถึงเวลานัดหมาย



09.30 น. พาท่านไปชม "สวนแอปเปิล" พาสกาลแกมเป็นที่รู้จักกันในนาม "Apple Bowl of Kashmir" หรือแหล่งปลูกแอปเปิลที่สำคัญแห่งหนึ่งของแคชเมียร์ แห่งเดียวที่เป็นชื่อเฉพาะเจาะจง แต่เป็นพื้นที่ที่มีสวนแอปเปิลจำนวนมากกระจายอยู่ทั่วหุบเขา และมักถูกเรียกรวมๆ ว่า หุบเขาแอปเปิล (Apple Valley) พาชมนดอกแอปเปิลบาน ช่วงปลายเดือนมีนาคมถึงเมษายน เป็น



เวลาที่ดีที่สุดในการชมดอกแอปเปิลสีขาวบานสะพรั่ง "สวนแอปเปิล พาฮาลแกม" เป็นพื้นที่เกษตรกรรมอันอุดมสมบูรณ์ที่ปลูกแอปเปิลเป็นหลัก ซึ่งเป็นสวนสำคัญของทัศนียภาพที่สวยงามของภูมิภาคนี้ และเป็นจุดแวะพักยอดนิยมสำหรับนักท่องเที่ยว

10.30 น. นำท่านเดินทางสู่ "ศรีนาคา" ระยะทางประมาณ 90 กม ใช้เวลา ประมาณ 2-3 ชั่วโมง ขึ้นอยู่กับสภาพการจราจรและสภาพถนน โดยทั่วไปใช้เวลาเดินทางด้วยรถยนต์ประมาณ 2-3 ชั่วโมง ขึ้นอยู่กับสภาพการจราจรและสภาพถนน

13.00 น. บริการอาหารกลางวัน ณ ภัตตาคาร หรือ โรงแรม

..... นำท่านชม **สวนชาลิมาร์ (Shalimar Garden)** เป็นสวนแบบราชวงศ์โมกุลที่ใหญ่ที่สุดและสวยงามที่สุดในเมืองศรีนาคา รัฐแคชเมียร์ ประเทศอินเดีย สวนแห่งนี้สร้างขึ้นในปี ค.ศ. 1619 โดยจักรพรรดิจาฮันگیر เพื่อพระมเหสีที่รัก นูร์ จาฮัน และใช้เป็นที่พักในฤดูร้อน ซึ่งตั้งอยู่ริมฝั่งขวาของทะเลสาบดาล

- **ชั้นนอก (Diwan-i-Aam):** เป็นพื้นที่สาธารณะที่มีสนามหญ้าขนาดใหญ่และน้ำพุ
- **ชั้นกลาง (Diwan-i-Khas):** เป็นพื้นที่กึ่งส่วนตัวสำหรับเชื้อพระวงศ์
- **ชั้นในสุด (Farah Baksh):** เป็นพื้นที่ส่วนตัวสำหรับจักรพรรดิและจักรพรรดินี

ช่วงฤดูใบไม้ผลิระหว่างเดือนกุมภาพันธ์ถึงพฤษภาคม หรือช่วงฤดูใบไม้ร่วงเมื่อใบของต้นชินาร์เปลี่ยนสี สวนถูกจัดแบ่งเป็น 3 ส่วน โดยมีน้ำตกไหลลงมาตามชั้นบันได และมีน้ำพุที่ได้รับแรงดันน้ำจากธรรมชาติที่ไหลลงมาจากภูเขาภายในสวนมีต้นชินาร์ขนาดใหญ่จำนวนมาก ซึ่งเป็นสัญลักษณ์ของแคชเมียร์และสร้างร่มเงาให้กับพื้นที่



จากนั้น นำท่านไป **ล่องเรือชิคารา (Shikara ride)** การล่องเรือชิคารา เป็นกิจกรรมที่ไม่ควรพลาดเมื่อมาเยือนศรีนาคา (Srinagar) แคว้นแคชเมียร์ เป็นประสบการณ์ที่เปี่ยมไปด้วยมนต์เสน่ห์และเอกลักษณ์ของท้องถิ่นอย่างแท้จริง เรือชิคาราเป็นเรือพายไม้แบบดั้งเดิมที่มีลักษณะคล้ายเรือกอนโดลาในเวนิส ตัวเรือทำจากไม้ซีดาร์แคชเมียร์ และมักตกแต่งด้วยผ้าสีสดใสไส



และเบาะนั่งนุ่มสบายพร้อมหลังคาเพื่อกันแดดหรือฝน ล่องเรือผ่านผืนน้ำที่สงบนิ่ง ซึ่งสะท้อนภาพทิวทัศน์ของเทือกเขาหิมาลัยที่ปกคลุมด้วยหิมะ สวนสวยริมทะเลสาบ และเรือนแพ (Houseboats) ที่มีสีสันสดใส สัมผัสวิถีชีวิตท้องถิ่น ท่านจะได้เห็นชุมชนที่อาศัยอยู่ริมทะเลสาบ แปลงผักลอยน้ำ และตลาดลอยน้ำ ที่ชาวบ้านพายเรือมาขายสินค้าต่างๆ เช่น ดอกไม้ ผักสด ผ้าทอ และของที่ระลึก การล่องเรือชิคาราไม่ใช่แค่การนั่งเรือชมวิว แต่เป็นการเดินทางผ่านหัวใจและวัฒนธรรมของแคชเมียร์ ที่จะมอบประสบการณ์ที่น่าจดจำและผ่อนคลายให้กับคุณ...ได้เวลาอันสมควรนำท่านเข้าสู่ที่พักบ้านเรือ **มาถึงแคชเมียร์ ต้อง!! เปิดประสบการณ์พักในบ้านเรือ หรือ House Boat**



SHIKARA

ค่า บริการอาหารเย็น ณ บ้านเรือ
 ที่พัก: **Meena Deluxe Houseboat Srinagar** หรือเทียบเท่า

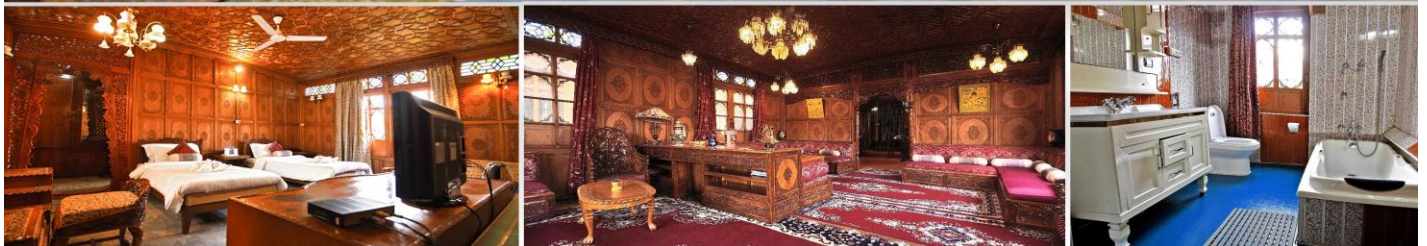

"บ้านเรือ" (Houseboat) "วิมานบนดินแห่งแคชเมียร์" ความใฝ่ฝันของนักท่องเที่ยว เกิดขึ้นในยุค "ควีนส์วิคตอเรีย" ซึ่งอังกฤษได้เข้ามาล่าอาณานิคม แต่มหาราชชาโมกุล ได้ตั้งกฎเข้มงวดว่า ...แม้อังกฤษจะมีอำนาจเหนืออย่างไรก็ไม่อาจให้ใช้สิทธิถือครองที่ดินผืนนี้ได้...!!! นักล่าอาณานิคม จึงเล็งโดยนำไม้สนซีดาร์ สร้างเป็นเรือ มีเอกลักษณ์ทางสถาปัตยกรรมตามแบบของอังกฤษ แกะสลักลวดลายสวยงาม พร้อมเครื่องอำนวยความสะดวกต่างๆ หลังอินเดียนถูกปลดปล่อยให้เป็นเอกราช บ้านเรือเหล่านี้จึงตกเป็นของรัฐ ถูกปล่อยให้ทรุดโทรมไปตามกาลเวลา ต่อมาได้ตกเป็นของเอกชน จึงปรับเป็นที่พักรองรับนักท่องเที่ยว กลายเป็นสถานที่ได้รับความนิยมจนมาถึงปัจจุบัน บ้านเรือมีลักษณะเหมือนโรงแรมลอยน้ำ มีการตกแต่งภายในอย่างสวยงามสไตล์แคชเมียร์หรือแบบวิคตอเรีย และมีสิ่งอำนวยความสะดวกครบครัน เช่นเดียวกับโรงแรมทั่วไป เช่น ห้องพัก พร้อมห้องน้ำในตัว, พื้นที่นั่งเล่น, และบริการอาหาร โดยส่วนใหญ่ตั้งอยู่ที่ทะเลสาบดาล (Dal Lake)

วันที่ 4

ศรีนาคา - กุลมาร์ค - ศรีนาคา

B L D

06.00 น. บริการอาหารเช้า ณ บ้านเรือ

07.00 น. นำท่านเดินทางไป **กุลมาร์ค (Gulmarg)** ระยะทาง 51 กม ใช้เวลาประมาณ 2 ชั่วโมง "กุลมาร์ค" (Gulmarg) เป็นเมืองตากอากาศบนเนินเขาที่มีชื่อเสียงและเป็นจุดหมายปลายทางสำหรับการเล่นสกีที่ได้รับความนิยมอย่างมากในรัฐจัมมูและแคชเมียร์ ชื่อ "กุลมาร์ค" มีความหมายว่า "ทุ่งหญ้าแห่งดอกไม้" ในภาษาแคชเมียร์ ซึ่งเป็นสถานที่ท่องเที่ยวสุดฮิตในแคชเมียร์ ที่ได้รับความนิยมจากนักท่องเที่ยวทั่วโลกเป็นภูเขาที่สวยงามที่สุดแห่งหนึ่งและ เป็นที่ตั้งของสนามกอล์ฟ 18 หลุมที่ตั้งอยู่บนที่สูงที่สุดในโลก

ฤดูหนาว (ธันวาคม - มีนาคม) เป็นช่วงพีคสำหรับกิจกรรมบนหิมะ เช่น สกี และชมทิวทัศน์ที่ปกคลุมไปด้วยหิมะขาวโพลน ในฤดูหนาวกุลมาร์คจะกลายเป็นสวรรค์ของนักเล่นสกี โดยมีลานสกีธรรมชาติที่ท้าทาย

09.00 น. ถึงหุบเขา "กุลมาร์ค" (Gulmarg) "ทุ่งหญ้าแห่งดอกไม้" ตั้งอยู่ในเทือกเขา Pir Panjal ของเทือกเขาหิมาลัยตะวันตก ที่ระดับความสูงประมาณ 2,650 เมตร เหนือระดับน้ำทะเล ได้รับการขนานนามว่าเป็น "สวิตเซอร์แลนด์แห่งเอเชีย" หรือ "สวรรค์บนดิน" เนื่องจากทิวทัศน์ธรรมชาติที่สวยงาม

"ไฮไลต์"ของทริป **นำท่านขึ้นเคเบิลคาร์เฟส 1** กอนโดลา (Gulmarg Gondola): เป็นกระเช้าลอยฟ้าที่สูงเป็นอันดับสองและยาวเป็นอันดับสองของโลก โดยมีสองช่วง **นำท่านขึ้นไปสถานีกงโดริ (Kongdori Station) ที่ความสูง ประมาณ 2500 เมตร** ชมผ่านวิวจากกระเช้าลอยฟ้า จะได้เห็นวิวของหิมะที่สวยงาม และ หมู่บ้านชิปซีที่อาศัยอยู่ ต้นสนเป็นทิวแถวและหิมะที่สวยงามมาก พร้อมวิวทิวเขาของเทือกเขาหิมาลัยสุดสวยตา.. เมื่อถึงสถานีลงจากกระเช้าแล้ว ท่านจะพบลานขนาดใหญ่ อีสระให้เก็บภาพที่สวยงาม หรือ ท่านเล่นกิจกรรมต่างๆ ตามอัธยาศัยจนถึงเวลานัดหมาย





Gulmarg



*****ราคากิจกรรมต่างๆไม่รวมในค่าทัวร์ *****

กระเช้าเฟส 2: ขึ้นต่อไปยังยอดเขาอาฟาร์วัต (Apharwat Peak) ที่ความสูงประมาณ 3750 เมตรจากระดับน้ำทะเล (ไม่รวมในราคา กรณีท่านต้องการขึ้นไปต่อกรุณาสอบถามราคาและจองตั๋วหน้างานกับหัวหน้าทัวร์ไทยของท่าน)

กิจกรรมเสริมต่างๆ : ไม่รวมในราคาทัวร์ อาทิ ซีม้าแคระ ลากเลื่อน สโนว์มิล อื่นๆ กรุณาสอบถามจากหัวหน้าทัวร์ไกด์ท้องถิ่นของท่าน

12.00 น. บริการอาหารกลางวัน ณ ภัตตาคาร

13.00 น. นำท่านเดินทางกลับ "ศรีนาคา" เส้นทางเดิมใช้เวลาประมาณ 2 ชม. ตามเส้นทางเดิมประมาณ 2 ชั่วโมง เพื่อชมความงดงามของสวนทิวลิปในเมืองศนาคา

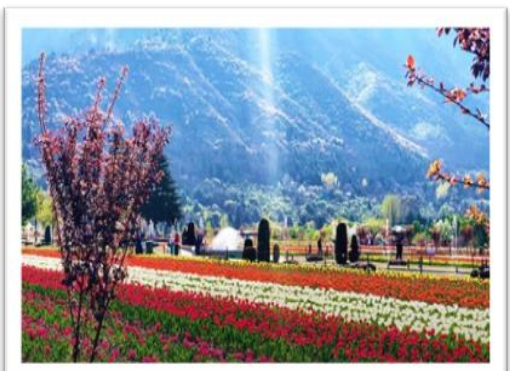

14.30 น. ถึงเมืองศรีนาคา นำท่านเข้าชม "สวนทิวลิปอนุสรณ์สถานอินทิราคานธี" **Indira Gandhi Memorial Tulip Garden** ซึ่งเป็นสวนทิวลิปที่ใหญ่ที่สุดในเอเชีย มีพื้นที่กว้างขวางประมาณ 93.75 ไร่ ปลูกดอกทิวลิปกว่าล้านต้น และยังมีดอกไม้อื่นๆ อีกหลายชนิด การจัดวางสวนบนพื้นที่พร้อมวิวภูเขาและทะเลสาบทำให้ทัศนียภาพสวยงามเป็นเอกลักษณ์ ดอกทิวลิปแบ่งบาน สารพัดสี สารพัดพันธุ์ บานชูช่อ ให้นักท่องเที่ยวเข้ามาชม..อิสระให้ท่าน ได้เก็บภาพความประทับใจจนถึงเวลานัดหมายจากนั้นนำท่านเดินทางสู่ที่พัก



ค่า บริการอาหารเย็น ณ โรงแรม
ที่พัก: **Hotel Sejour Luxury Srinagar** หรือเทียบเท่า ระดับ 4 ดาว พื้นที่เมือง



Jaipur

ชัยปุระ...นครสีชมพูแห่งราชสถาน

เมืองท่องเที่ยวยอดนิยมของนักเดินทางทั่วโลก เหมาะสำหรับมือใหม่ที่จะเริ่มต้นท่องเที่ยวอินเดีย
เดินทางสะดวกสบายด้วยเที่ยวบินตรงจากเมืองไทย เมืองที่แสนจะมีสีสันและมีชีวิตชีวา
เพียงแค่ว่าแรกจากสนามบินเท่านั้นจะมีเสียงแตรรถยนต์อันเป็นเอกลักษณ์คอยต้อนรับเรา
ทำให้เราได้รู้ว่าเรามาถึงอินเดียแล้วจริงๆ! สถานที่ท่องเที่ยวแต่ละแห่งสวยสุดปังอลังการ
ทั้งปราสาทพระราชวัง เสมือนว่าเราสวมบทบาทเป็นมหาราชและมหารานีกันเลยทีเดียว
ถ่ายรูปออกมามุมไหนก็สวย โพสต์ภาพลงโซเชียลได้ไม่รู้จัก



วันที่ 5

ศรีนาคา (บินภายในประเทศ)- เดลลี - ชัยปุระ

B

L

D

06.00 น บริการอาหารเช้า ณ โรงแรม

07.00 น. เดินทางสู่สนามบินศรีนาคา ภายในประเทศ เพื่อเดินทางสู่เมืองเดลี

09.10 น. ✈️ ออกเดินทางสู่ เดลลี โดยสายการบิน AIR INDIA เที่ยวบินที่ AI2457
 (ใช้เวลาบินประมาณ 2 ชม. กระเป๋าใหญ่โหลดได้ 25 กก ถ้อยขึ้นเครื่อง 7 กก)

11.00 น. เดินทางถึง สนามบินเดลี ตรวจสอบกระเป๋าสัมภาระเรียบร้อย นำท่านเดินทางโดยรถโค้ช
 เดินทางสู่ร้านอาหาร

12.30 บริการอาหารกลางวัน ณ ภัตตาคาร

จากนั้น ออกเดินทางสู่ เมืองชัยปุระ (Jaipur) (ระยะทางประมาณ 326 กม.ใช้เวลาเดินทางประมาณ 4 ชม.) **"เมืองชัยปุระ"** เมืองได้รับฉายาว่า **"นครสีชมพู"** (Pink City) เนื่องจากอาคารส่วนใหญ่ในเขตเมืองเก่ามีสีชมพูอมส้ม (สีดินเผา) ซึ่งสีนี้เป็นสัญลักษณ์ของการต้อนรับอย่างอบอุ่น เมืองชัยปุระกลายเป็นสีชมพูมีที่มาจากการเสด็จเยือนของเจ้าชายอัลเบิร์ต (Albert Edward, Prince of Wales) ซึ่งต่อมาคือสมเด็จพระเจ้าเอ็ดเวิร์ดที่ 7 แห่งสหราชอาณาจักร) และสมเด็จพระราชินีนาถวิกตอเรียในปี ค.ศ. 1876 สีชมพูถือเป็นสีแห่งการต้อนรับและมิตรภาพ สีแห่งการต้อนรับในวัฒนธรรมอินเดีย ในปี ค.ศ. 2019 องค์การยูเนสโกได้ประกาศให้ชัยปุระเป็นเมืองมรดกโลก (UNESCO World Heritage City) ซึ่งช่วยส่งเสริมและเฉลิมฉลองเอกลักษณ์ความเป็น "นครสีชมพู" นี้ไปทั่วโลก



จัยปุร์ นครสีชมพู

Why Pink?

ทำไมเมืองนี้..ต้องสีชมพู?



..... ถึงเมืองชัยปุระ นำท่านไปจุดเช็คอิน **"ประตูปาตริกา" (Patrika Gate)** เป็นประตูทางสถาปัตยกรรมที่มีชื่อเสียงและเป็นจุดท่องเที่ยวสำคัญในเมืองชัยปุระ รัฐราชสถาน ประตูนี้โดดเด่นด้วยสถาปัตยกรรมที่วิจิตรงดงามและมีสีสันสดใส การออกแบบมีพื้นฐานมาจากความเชื่อทางศาสนาฮินดูที่ถือว่าเลข 9 เป็นเลขศักดิ์สิทธิ์ ภายในประตูมี 7 ชั้น ซึ่งประดับด้วยภาพวาดสีสันสวยงามที่บอกเล่าเรื่องราวทางวัฒนธรรมและประวัติศาสตร์ของแคว้นราชสถาน รวมถึงสิ่งมหัศจรรย์ทางสถาปัตยกรรมยุคใหม่ของเมือง ประตูสีพาสเทลสดใส สะอาดสำหรับกันให้เต็มที่รับรองรูปออกมาปังแน่นอน!



จากนั้น ท่านเช็คอิน **พระราชวังแห่งสายลม (Hawa Mahal)** ถ่ายรูปด้านนอก **สัญลักษณ์เมืองชัยปุระ หรือ** ฮาวา มาฮาล หรือพระราชวังแห่งสายลม (Palace of the Winds) สร้างจากหินทรายสีชมพูและแดง มีลักษณะคล้ายรังผึ้งและหน้าต่างขนาดเล็กที่เรียกว่า 'จาร์อ็อกซัส' (jharokhas) ถึง 953 บาน ด้านหน้าของวังมีความสูง 5 ชั้น แต่มีความบางมาก และมีรูปร่างคล้ายมงกุฎของพระกฤษณะ สถาปัตยกรรมเป็นการผสมผสานระหว่างศิลปะแบบราชปุต์และโมกุล..อี สระถ่ายรูปตามอัธยาศัยจนถึงเวลานัดหมาย



19.00 น. บริการอาหารค่ำ ณ โรงแรม

ที่พัก: Ramada Jaipur หรือเทียบเท่า



Taj Mahal

wonders of the world

สิ่งมหัศจรรย์ของโลก...สุสานหินอ่อนสีขาวที่สวยงามที่สุดในโลก
ตั้งอยู่บนฝั่งแม่น้ำยมนาในเมืองอัครา
เริ่มสร้างขึ้นในปี 1632
โดยจักรพรรดิโมกุล "จักรพรรดิชาห์ชะฮัน"
เพื่อฝังศพของพระสนมผู้เป็นที่รัก มุมตัมมาฮาล
ทัชมาฮาลได้รับสถานะเป็นแหล่งมรดกโลก
ของยูเนสโกในปี 1983
ในฐานะ "เพชรน้ำเอกของศิลปะมุสลิมในอินเดีย"

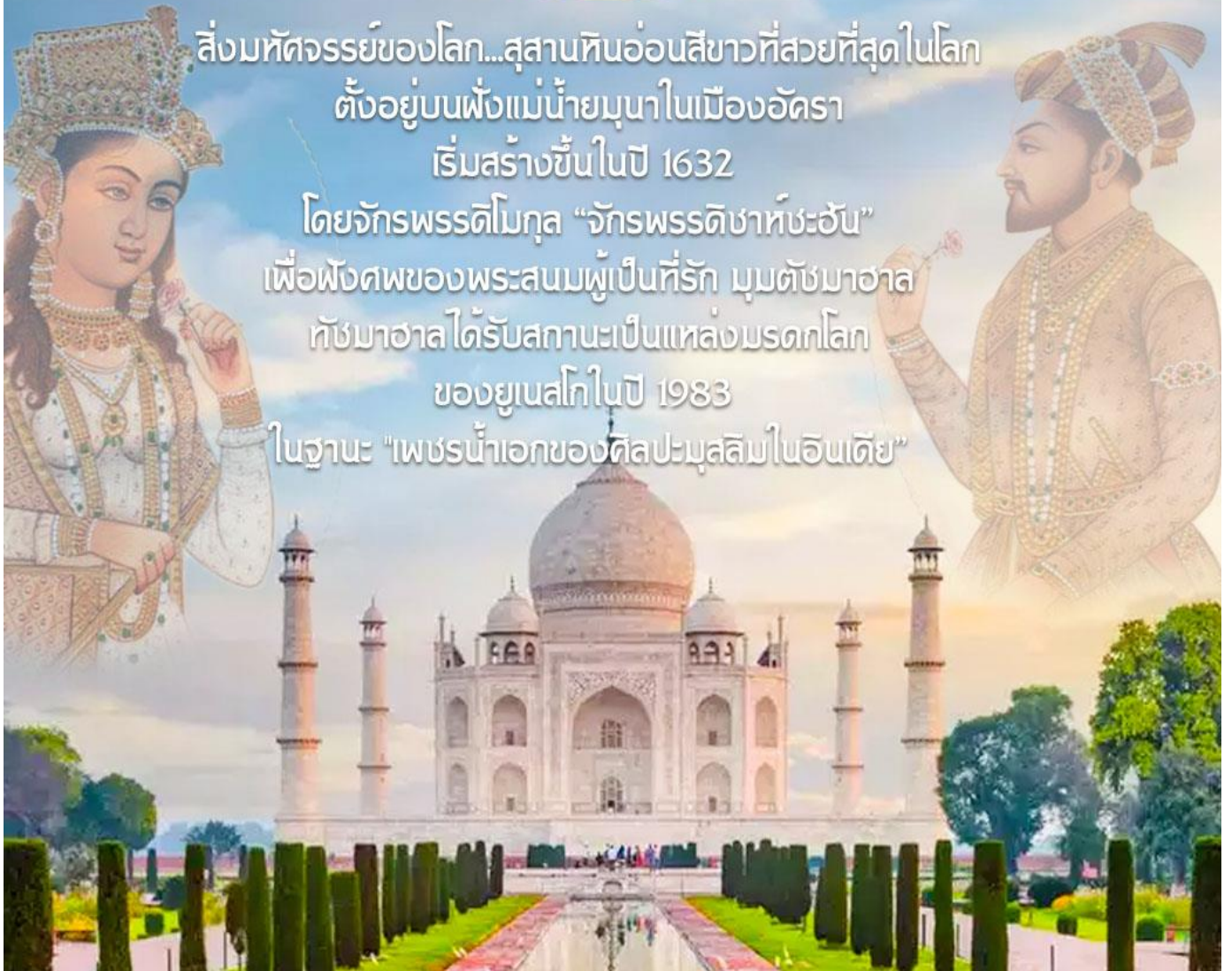

วันที่ 6
ชัยปุระ - อัครา

B

L

D

07.0 น. บริการอาหารเช้า ณ โรงแรม

08.00 น. นำท่านไป **แอมเบอร์ฟอร์ท (Amber fort)** หรือที่รู้จักในชื่ออย่างเป็นทางการว่า "ป้อมอามาเมร์" สร้างขึ้นด้วยหินทรายสีชมพูและสีเหลืองอ่อน ผสมผสานสถาปัตยกรรมแบบฮินดูและราชปุต (Rajput) เข้ากับศิลปะโมกุล (Mughal) ได้อย่างลงตัว ตัวป้อมตั้งอยู่บนเนินเขา สามารถมองเห็นทิวทัศน์ของทะเลสาบเมาดา (Maota Lake) ที่อยู่ด้านล่างได้อย่างชัดเจนเป็นหนึ่งในสถานที่ท่องเที่ยวหลักและเป็นที่รู้จักในฐานะมรดกโลกขององค์การยูเนสโก (UNESCO World Heritage Site) นำเข้าเยี่ยมชมโดย **ขึ้นชมพระราชวังโดยรถจี๊ป** เพื่อชม "ป้อมอามาเมร์" (**Amer Fort**) ภายในป้อมแบ่งออกเป็น 4 ส่วนหลัก

- **ดีวานีอาม (Diwan-i-Aam):** ห้องโถงสำหรับการประชุมสาธารณะ
- **ชีชมาฮาล (Sheesh Mahal):** หรือ "พระราชวังกระจก" เป็นห้องที่ตกแต่งด้วยกระจกโมเสกชิ้นเล็กๆ นับพันชิ้นอย่างวิจิตรบรรจง
- **สุขมาฮาล (Sukh Mahal):** พระตำหนักที่ออกแบบมาให้มีระบบปรับอากาศตามธรรมชาติโดยใช้น้ำไหลผ่านช่องลม
- **ทริโพลีเยเกต (Tripolia gate):** ประตูทางเข้าหลักที่มีถึงสามชั้น

แต่ละส่วนมีลานกว้างเป็นของตัวเอง การก่อสร้างป้อมเริ่มขึ้นในปี ค.ศ. 1592 โดยมหาราชา มัน สิงห์ที่ 1 (Raja Man Singh I) ผู้บัญชาการกองทัพของจักรพรรดิอักบาร์แห่งโมกุล ต่อมา มีการขยับขยายและปรับปรุงโดยผู้ปกครองรุ่นถัดมา และเคยเป็นเมืองหลวงของราชปุตเป็นเวลาถึง 600 ปีก่อนที่จะมีการย้ายเมืองหลวงไปยังชัยปุระในเวลาต่อมา...**ได้เวลาอันสมควร** นำท่านนั่งรถจี๊ปกลับ



จากนั้น นำท่านชม บ่อน้ำขั้นบันได **พานนา มีนา กา कुन्द (Panna Meena Ka Kund)** คือบ่อน้ำโบราณขนาดใหญ่ที่มีลักษณะเป็นขั้นบันได (Stepwell) ตั้งอยู่ในเมืองอัมเบอร์ เป็นสถานที่ท่องเที่ยวที่มีชื่อเสียงที่มีสถาปัตยกรรมที่โดดเด่นและเป็นเอกลักษณ์ สร้างขึ้นในศตวรรษที่ 16 เพื่อใช้เป็นแหล่งกักเก็บน้ำที่สำคัญสำหรับคนในพื้นที่ โดยเฉพาะในช่วงฤดูแล้งตั้งอยู่ห่างจากป้อมอัมเบอร์โดยใช้เวลาเดินเพียง 5 นาที และ จุดถ่ายภาพที่ได้รับความนิยมอย่างมากสำหรับนักท่องเที่ยว



นำท่าน แวะถ่ายภาพเป็นที่ระลึก ณ **จาลมาฮาล (Jal Mahal) หรือ "พระราชวังสายน้ำ" (Water Palace)** พระราชวังเดิมสร้างขึ้นเมื่อประมาณปลายศตวรรษที่ 17 (ราวปี ค.ศ. 1699) และได้รับการปรับปรุงขยายเพิ่มเติมในต้นศตวรรษที่ 18 โดยมหาราชาสวาลี ชัยสิงห์ที่ 2 (Maharaja Jai Singh II) เป็นการผสมผสานอย่างลงตัวระหว่างสถาปัตยกรรมแบบราชปุต (Rajput) และโมกุล (Mughal) เป็นสถานที่สำคัญที่มีชื่อเสียงและโรแมนติกแห่งหนึ่งของเมืองชัยปุระ มีลักษณะเด่นคือเป็นพระราชวังที่ตั้งตระหง่านอยู่กลางทะเลสาบมันสกา (Man Sagar



12.00 น.
 13.00 น.

บริการอาหารกลางวัน ณ โรงแรม (บุฟเฟ)
 นำท่านออกเดินทางไป ชม **พระราชวังหลวงหรือพระราชวังซีตีพาลเซ (City Palace)** เป็นหมู่พระราชวังอันหรูหราและสำคัญทางประวัติศาสตร์ ตั้งอยู่ใจกลางเมืองชัยปุระ เป็นสถานที่ที่ผสมผสานระหว่างศิลปะ สถาปัตยกรรม และประวัติศาสตร์ของราชวงศ์ราชสถานไว้อย่างลงตัว เริ่มก่อสร้างโดยมหาราชาสวาฮี ชัยสิงห์ที่ 2 (Maharaja Sawai Jai Singh II) ผู้ก่อตั้งเมืองชัยปุระ ในช่วงระหว่างปี ค.ศ. 1729 ถึง 1732 เป็นการผสมผสานสถาปัตยกรรมแบบราชปุต (Rajput) และโมกุล (Mughal) ที่งดงาม รวมถึงอิทธิพลของยุโรปบางส่วน พระราชวังแห่งนี้ยังคงเป็นที่ประทับของราชวงศ์ชัยปุระในปัจจุบัน โดยบางส่วนเปิดเป็นพิพิธภัณฑ์ให้นักท่องเที่ยวเข้าชม

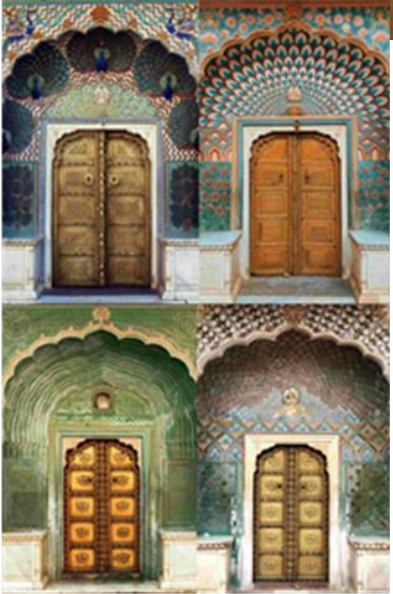

นำท่านชม ภายในอาณาเขตของพระราชวังประกอบด้วยอาคาร ลานกว้าง สวน และวัดหลายแห่ง ได้แก่

พระที่นั่งจันทรามาฮาล (Chandra Mahal) เป็นอาคารที่โดดเด่นที่สุด มีความสูง 7 ชั้น ซึ่งชั้นล่างเปิดเป็นพิพิธภัณฑ์ สวนชั้นบนยังคงเป็นที่ประทับของราชวงศ์

- **พระที่นั่งมูบารัก มาฮาล (Mubarak Mahal)** ปัจจุบันจัดแสดงเครื่องแต่งกายและสิ่งทอของราชวงศ์ รวมถึงเครื่องประดับต่างๆ
- **ดิวัน-อี-อาม (Diwan-i-Aam) และ ดิวัน-อี-คาส (Diwan-i-Khas)** เป็นท้องพระโรง สำหรับการเข้าเฝ้าฯ แบบสาธารณะและส่วนตัวตามลำดับ ภายในดิวัน-อี-คาสมีสิ่งที่น่าสนใจคือ "หม้อเงินใบใหญ่ที่สุดในโลก" ซึ่งมหาราชาใช้บรรจุน้ำจากแม่น้ำคงคาไปดื่มระหว่างการเดินทางไปอังกฤษ
- **ประตูทางเข้าอันงดงาม** มีประตูหลายแห่งที่มีการออกแบบลวดลายวิจิตรบรรจงและเป็นจุดถ่ายภาพยอดนิยม
- **พิพิธภัณฑ์** จัดแสดงคลังอาวุธ ชุดเกราะ ภาพวาด และวัตถุโบราณอื่นๆ ที่บอกเล่าเรื่องราวประวัติศาสตร์ของราชวงศ์

"พระราชวังซิตีพาเลซ" เป็นสถานที่ท่องเที่ยวที่ไม่ควรพลาดเมื่อมาเยือนเมืองชัยปุระ และเป็นศูนย์กลางทางวัฒนธรรมที่สำคัญของรัฐราชสถาน...ให้ได้เก็บภาพความสวยงามจนถึงเวลานัดหมาย

15.30 น. ออกเดินทางสู่ **อัครา (Agra)** ระยะทาง **243 กม.** ใช้เวลาเดินทางประมาณ **4-5 ชั่วโมง** "อัครา" เป็นเมืองสำคัญทางประวัติศาสตร์ที่ตั้งอยู่ในรัฐอุตตรประเทศ มีชื่อเสียงโด่งดังไปทั่วโลกในฐานะที่ตั้งของ ทัชมาฮาล (Taj Mahal) หนึ่งในเจ็ดสิ่งมหัศจรรย์ของโลกยุคใหม่ และอดีตเมืองหลวงเก่าของอินเดียในสมัยที่ยังเรียกว่า "ฮินดูสถาน" (Hindustan) ในอดีต อัคราเคยเป็นเมืองหลวงที่รุ่งเรืองที่สุดแห่งหนึ่งในสมัยจักรวรรดิโมกุล ทำให้เมืองนี้เต็มไปด้วยสถาปัตยกรรมและโบราณสถานอันยิ่งใหญ่ถึงอัครานำท่านเข้าสู่ที่พักอิสระพักผ่อนตามอัธยาศัย

20.00 น. บริการอาหารค่ำ ณ โรงแรม (บุฟเฟต์) และพักผ่อนตามอัธยาศัย

ที่พัก: **Hotel Golden Tulip Agra** หรือเทียบเท่า



วันที่ 7
 อัครา - เดลลี

B L D

07.00 น. บริการอาหารเช้า ณ โรงแรม (บุฟเฟต์)

08.00 น. นำท่านเดินทางไปชม **ทัชมาฮาล (TajMahal)** อนุสรณ์สถานแห่งความรักอันโด่งดัง คือ สุสานหินอ่อนสีขาว เป็นอนุสรณ์สถานแห่งความรักอันยิ่งใหญ่ที่สร้างขึ้นโดยจักรพรรดิชาห์จาฮานแห่งราชวงศ์โมกุลเพื่อรำลึกถึงมুমตัส มาฮาล พระมเหสีผู้เป็นที่รักยิ่ง ทัชมาฮาลได้รับการยกย่องว่าเป็นหนึ่งในผลงานชิ้นเอกของสถาปัตยกรรมโมกุล และได้รับการขึ้นทะเบียนเป็นมรดกโลกโดยยูเนสโกในปี 1983 เป็น **1 ใน 7 สิ่งมหัศจรรย์ของโลกในยุคใหม่** ซึ่งภายในตกแต่งด้วยหินอ่อนฉลุลายอย่างวิจิตรบรรจง และฝังประดับด้วยอัญมณีมีค่า เช่น ทับทิมและนิลสร้างจากหินอ่อนสีขาวที่นำมาจากเมืองมัครานา รัฐบาลสถานมีขนาดใหญ่ถึง ประมาณ 107 ไร่ ใช้เวลาก่อสร้างนานกว่า 22 ปี ...อิสระให้ท่านได้เก็บภาพสวย สัมผัสความงามที่แตกต่างกันในแต่ละช่วงเวลาของวันจนถึงเวลานัดหมาย



จากนั้น

ชมพระราชวังอัคราฟอร์ด (Agra Fort) หรือ Red Fort ป้อมแห่งนี้สร้างขึ้นโดยจักรพรรดิอักบาร์ในสมัยราชวงศ์โมกุลเมื่อศตวรรษที่ 16 และเป็นที่ประทับหลักของจักรพรรดิจนถึงปี 1638 สร้างจากหินทรายแดงขนาดใหญ่ในเมืองอัครา และได้รับการขึ้นทะเบียนเป็นมรดกโลกโดย UNESCO ในปี 1983 ป้อมแห่งนี้มีลักษณะเป็นครึ่งวงกลม มีกำแพงหินทรายสีแดงสูงถึง 21 เมตร ล้อมรอบด้วยคูน้ำ รูปแบบสถาปัตยกรรมเป็นการผสมผสานระหว่างสไตล์โมกุล ฮินดู และอิสลาม พาท่านเข้าชม **ประตูอมาร์ ซิงห์ (Amar Singh Gate)** สถานที่แห่งนี้มีความสำคัญทางประวัติศาสตร์หลายอย่าง รวมถึงเป็นที่ที่ชาห์ชะฮันถูกบุตรชายคือโอริงเชบกักขังในช่วงท้ายของชีวิต สถานที่สำคัญภายในป้อม เช่น **พระราชวังจาฮันگیر (Jahangir Palace)** สร้างโดยจักรพรรดิอักบาร์เพื่อเป็นที่ประทับของบุตรชายคือจาฮันگیر

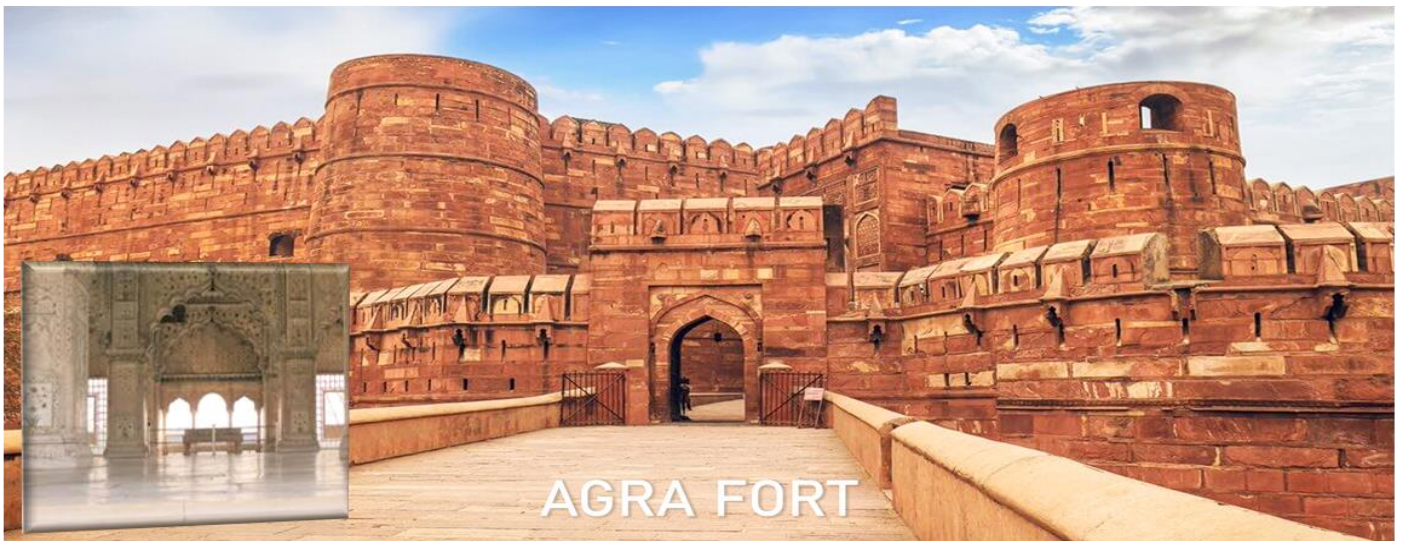

ดีวานีอาม (Diwan-i-Am) ห้องโถงสำหรับประชาชน ซึ่งจักรพรรดิใช้พบปะและรับฟังข้อร้องทุกข์จากประชาชนทั่วไป **ดีวานีคาส (Diwan-i-Khas)** ห้องโถงส่วนตัวสำหรับการประชุมกับขุนนางและแขกคนสำคัญ **คาส มาฮาล (Khas Mahal)** พระราชวังหินอ่อนสีขาวของชาห์ชะฮัน..

12.00 น. บริการอาหารกลางวัน ณ โรงแรม (บุฟเฟต์)

13.00 น. นำท่านสู่เมือง **นิวเดลี (New Delhi)** (ระยะทาง 210 กม ใช้เวลาประมาณ 4 ชั่วโมง) "นิวเดลี" ส่วนที่เป็นเมืองหลวงของประเทศอินเดียในปัจจุบัน ซึ่งได้รับการออกแบบและสร้างขึ้นในสมัยที่อังกฤษเข้ามาปกครอง จึงมีการผสมผสานสถาปัตยกรรมแบบตะวันตกและมีผังเมืองที่ทันสมัยกว่า

..... เดินทางถึงเดลี **ผ่านชม ประตูอินเดีย (India Gate)** เป็นอนุสรณ์สถานสงครามตั้งอยู่ในกรุงนิวเดลี สร้างขึ้นเพื่อรำลึกถึงทหารอินเดีย 70,000 นายของกองทัพบริติชอินเดียที่เสียชีวิตในสงครามโลกครั้งที่ 1 และสงครามอังกฤษ-อัฟกานิสถานครั้งที่ 3 อนุสรณ์สถานนี้ออกแบบโดยเซอร์เอ็ดวิน ลูเทียนส์ (Sir Edwin Lutyens) สถาปนิกชาวอังกฤษ และเปิดให้เข้าชมในปี พ.ศ. 2474



นำท่านผ่านชมราชปาดิภวัน (Rashtrapati Bhavan) คือ ทำเนียบประธานาธิบดีอย่างเป็นทางการของประเทศอินเดีย ตั้งอยู่ทางปลายฝั่งตะวันตกของถนนราชปัด (Rajpath หรือ Kartavya Path ในปัจจุบัน) ในกรุงนิวเดลี และถือเป็นหนึ่งในที่พำนักของประมุขแห่งรัฐที่มีขนาดใหญ่ที่สุดในโลก อาคารนี้เป็นการผสมผสานระหว่างสถาปัตยกรรมแบบโคโลเนียลอังกฤษ (Edwardian Baroque) และสถาปัตยกรรมแบบอินเดีย (โมกุล, ฮินดู, เซน, พุทธ) มีลักษณะเด่นคือโดมขนาดใหญ่ที่ได้รับแรงบันดาลใจจากสถูปสาญจี (Sanchi Stupa)





19.00 น. บริการอาหารค่ำ ณ ภัตตาคารจีน

20.00 น. เดินทางสู่ท่าอากาศยานนานาชาติอินทิรา คานธี (Indira Gandhi International Airport)

วันที่ 8

นิวเดลี - กรุงเทพฯ

01.40 น. ✈️ ออกเดินทางสู่ กรุงเทพฯ โดยสายการบิน AIR INDIA เที่ยวบินที่ AI2336 (ใช้เวลาบินประมาณ 4 ชม. กระเป๋าใหญ่โหลดได้ 25 กก. ถ้อยขึ้นเครื่อง 7 กก)

07.40 น. เดินทางถึง สนามบินสุวรรณภูมิ โดยสวัสดิภาพ

หมายเหตุ :

1. เวลาที่ปรากฏในโปรแกรมกับการปฏิบัติจริงอาจแตกต่างกันเล็กน้อย ขอให้ท่านรับทราบคำแนะนำการเปลี่ยนแปลงการนัดหมายเวลาในการทำกิจกรรมอีกครั้งจากหัวหน้าทัวร์
2. บริษัทอาจทำการเปลี่ยนแปลงรายการ ได้ตามความจำเป็นและเหมาะสม แต่จะยึดผลประโยชน์ของลูกค้าเป็นสำคัญ ทั้งนี้ ขึ้นอยู่กับสถานะของสายการบิน โรงแรมที่พัก ภูมิอากาศ ภัยธรรมชาติ การนัดหยุดงานฯลฯ ตลอดจนสถานะทาง เศรษฐกิจและสถานการณ์ทางการเมืองภายใน อันเป็นสาเหตุให้ต้องเลื่อนการเดินทางหรือไม่สามารถจัดพาคณะท่องเที่ยวได้ตามรายการ

เอกสารในการยื่นวีซ่าท่องเที่ยวอินเดียแบบ ออนไลน์ไม่ต้องมาแสดงตัว

1. รูปถ่ายสี (ถ่ายมาไม่เกิน 3 เดือน ขนาด 2x2 นิ้ว) 1 รูป พื้นหลังสีขาว ไม่สวมแว่นตาหรือเครื่องประดับ, ไม่ใส่ชุดข้าราชการหรือเครื่องแบบใดๆ
2. สำเนาหนังสือเดินทางมีอายุมากกว่า 6 เดือน
3. สำเนาทะเบียนบ้าน 1 ชุด
4. (กรณี) เด็กอายุต่ำกว่า 15 ปี ใช้สำเนาสูติบัตรและบัตรประชาชน
5. (หากมี) สำเนานำวีซ่าที่เคยเดินทางไปประเทศอินเดีย 1 ชุด



อัตราค่าใช้จ่าย โปรแกรม Wonderful Kashmir Tajmal Jaipur 8 วัน 6 คืน

ตัวเป็นราคาแบบหมู่คณะออกตัวแล้วไม่สามารถ REFUND ได้ทุกกรณี

กำหนดวันเดินทาง	อัตราค่าบริการหมายเหตุ:	
	ผู้ใหญ่ (12 ปี ขึ้นไป) เดินทางตั้งแต่ 15 ท่านขึ้นไป	ผู้ใหญ่ พักห้องละ 2-3 ท่าน
28 มี.ค.-4 เม.ย.69	49,900.-	11,500.-
10-17 เมษายน 69		
12-19 เมษายน 69		

ราคานี้*ผู้ใหญ่ (12 ปี ขึ้นไป) เนื่องจากเป็นราคาตัวกรุ๊ป ไม่มีราคาสำหรับเด็ก ..บริษัทฯ ขอสงวนสิทธิ์กรุ๊ปออกเดินทางตั้งแต่ 15-20 ท่านขึ้นไป / หรือปรับเปลี่ยนราคาหรือตามที่ได้ตกลงกับทางบริษัทฯ

การชำระเงิน

งวดที่ 1 : **สำรองที่นั่งจ่าย 25,000 บาท** / หลังมีการยืนยันกรุ๊ปเดินทางแน่นอนหรือตาม เจ้าหน้าที่กำหนด พร้อมส่งสำเนาหนังสือเดินทางให้เจ้าหน้าที่

งวดที่ 2 : **ชำระส่วนที่เหลือ 30 วัน**ล่วงหน้าก่อนออกเดินทางหรือตามเจ้าหน้าที่กำหนด

อัตราค่าใช้จ่ายรวม :

- ตัวเครื่องบินไป-กลับ ชั้นประหยัดสายการบิน ตามระบุในรายการ
- ค่าตัวภายในประเทศชั้นประหยัดสายการบินตาม ตามระบุในรายการ
- ค่าภาษีสนามบินทุกแห่งและค่าประกันภัยสายการบิน
- **ค่าธรรมเนียมวีซ่าสำหรับหนังสือเดินทางไทย ยื่นแบบออนไลน์เท่านั้น (ไม่ต้องขอวีซ่า)**
- ค่าที่พักระดับมาตรฐาน 3- 4 -5ดาว (พักห้องละ 2 ท่าน)ตามระบุในรายการ
- ค่านั่งช้างขึ้นพระราชวังแอมเบอร์ฟอร์ด
- รถโค้ชปรับอากาศตลอดการเดินทางตามระบุในรายการ
- ค่าอาหารทุกมื้อตามระบุ/ค่าธรรมเนียมเข้าชมสถานที่ต่างๆ ตามระบุในรายการ

➢ ค่าประกันภัยการเดินทางอุบัติเหตุและสุขภาพแบบบุคคล (Asia Plus Basic)

- วงเงินคุ้มครอง 1,000,000 บาท /คน
- ค่ารักษาพยาบาลในต่างประเทศวงเงิน 2,000,000 บาท
- ค่ารักษาพยาบาลต่อเนื่องในประเทศไทย 50,000 บาท
- ค่ารักษาพยาบาลครั้งแรกในประเทศไทย 100,000 บาท

****กรณีการรักษาพยาบาลต่อเนื่องในประเทศไทยผู้เอาประกันภัยต้องขอรับการรักษาพยาบาลในประเทศไทยภายใน 24 ชั่วโมงนับจากวันที่เดินทางกลับถึงประเทศไทย และ รับการรักษาต่อเนื่องไม่เกิน 7 วันนับจากวันที่ได้รับการรักษาครั้งแรกในประเทศไทย

****กรณีที่ผู้เอาประกันได้รับการรักษาพยาบาลที่ต่างประเทศผู้เอาประกันมีกำหนดเวลา 7 วันนับจากวันที่เดินทางกลับถึงประเทศไทยที่จะรับการรักษาต่อเนื่องในประเทศไทย



หมายเหตุ : คัมครองผู้เอาประกันภัยอายุสูงกว่า 75-85 ปี จ่ายเบี้ย 50 % ของจำนวนเงินเอาประกันภัย วงเงินคัมครองอาหารเป็นพิษ (โดยแพทย์จะต้องระบุในใบรับรองแพทย์ว่า อาหารเป็นพิษเท่านั้น) แต่ทั้งนี้ยอมอยู่ในข้อจำกัดที่มีการตกลงไว้กับบริษัทประกันชีวิต

อัตราค่าใช้จ่ายไม่รวม

- ค่าจัดทำหนังสือเดินทาง (PASSPORT) และค่าทำใบอนุญาตที่กลับเข้าประเทศของคนต่างชาติหรือต่างด้าว
- ค่าใช้จ่ายอื่นๆนอกเหนือจากที่ระบุไว้ในรายการและค่าใช้จ่ายส่วนตัวต่างๆ เช่น ค่าโทรศัพท์ ค่าซักรีด ฯลฯ
- ค่าธรรมเนียมน้ำมันของสายการบิน (ถ้ามี)
- ค่าวีซ่าที่มีค่าธรรมเนียมแพงกว่าหนังสือเดินทางไทย
- ค่าภาษีหัก ณ ที่จ่าย 3% ภาษีมูลค่าเพิ่ม 7% (กรณีออกใบกำกับภาษี)
- ค่าธรรมเนียมการชำระเงินด้วยบัตรเครดิต VISA 3% AMEX 4%
- ค่าน้ำหนักเกินพิกัดตามสายการบินกำหนด
- ค่ากิจกรรมต่างๆนอกเหนือรายการระบุ อาทิ ค่าซีมา ลากเลื่อน ที่แคชเมียร์
- **ค่าทิปไกด์ท้องถิ่น, พนักงานขับรถ 60 USD ตลอดทริป / ต่อท่าน**
- ค่าบริการยกกระเป๋าในโรงแรมและสนามบิน ซึ่งท่านจะต้องดูแลกระเป๋าและทรัพย์สินด้วยตัวท่านเอง
- **ค่าทิปหัวหน้าทัวร์ไทย ทิปหัวหน้าทัวร์แล้วแต่ความพึงพอใจในบริการของท่าน**

การให้ทิปตามธรรมเนียมทางบริษัทฯมิได้มีผลประโยชน์ใดๆทั้งสิ้นขึ้นอยู่กับพิจารณาของท่านเพื่อเป็นกำลังใจให้กับไกด์ และคนขับรถ

ข้อแนะนำและแจ้งเพื่อทราบ

- ❖ สำหรับห้องพัก 3 เตียงกรุณาแจ้งล่วงหน้าเพื่อทางโรงแรม จะได้จัดเป็นเตียงเสริมเท่านั้น
- ❖ เนื่องจากเป็นหมู่คณะ กรณีออกตัวแล้วไม่สามารถขอเงินคืนและไม่สามารถเปลี่ยนวันเดินทางได้ทุกกรณี
- ❖ กระเป๋าเดินทางเพื่อโหลดท่านละ 1 ใบ น้ำหนักไม่เกิน 20 กก. กระเป๋าถือขึ้นเครื่องบินน้ำหนักไม่เกิน 7 กก

กรณียกเลิก

1. หากมีการชำระมัดจำทัวร์และต้องการยกเลิกไม่ว่ากรณีใดๆก็ตามต้องชำระค่าบริการ ท่านละ 2,000 บาท
2. ยกเลิกเดินทาง 30 วันล่วงหน้าก่อนการเดินทางหักค่าธรรมเนียมท่านละ 2,000 บาท และค่าใช้จ่ายที่เกิดขึ้นจริง เช่น มัดจำตัวเครื่องบิน, วีซ่า, ค่าดำเนินการ (ถ้ามี), ค่าโรงแรม, ค่าตัวรถไฟ, หรืออื่นๆ โดยจะมีรายละเอียดแสดงให้แก่ลูกค้าได้รับทราบ (หมายเหตุ: ช่วงPeak seasonสายการบินให้มัดจำล่วงหน้า2-3 เดือนก่อนออกเดินทาง)
3. แจ้งยกเลิกเดินทาง 15-29 วัน ก่อนการเดินทาง หัก 50% ของราคาทัวร์ + ค่าธรรมเนียม 2,000 บาท
4. แจ้งยกเลิกเดินทาง 0-14 วัน ก่อนการเดินทาง หัก 100 % ของราคาทัวร์

ยกเลิกช่วงเทศกาล

- ✓ ยกเลิกก่อนการเดินทาง สงกรานต์-ปีใหม่ 50 - 60 วัน ชำระค่าบริการ ท่านละ 2,000 บาท + และค่าใช้จ่ายที่เกิดขึ้นจริง เช่น มัดจำตัวเครื่องบิน, วีซ่า, ค่าดำเนินการ (ถ้ามี), ค่าโรงแรม, ค่าตัวรถไฟ, หรืออื่นๆ โดยจะมีรายละเอียดแสดงให้แก่ลูกค้าได้รับทราบ (หมายเหตุ: ช่วง Peak season สายการบินให้มัดจำล่วงหน้า 2-3 เดือนก่อนออกเดินทาง)
- ✓ ยกเลิกก่อนการเดินทาง สงกรานต์-ปีใหม่ 0 - 40 วัน ชำระ 100% ของราคาทัวร์

เงื่อนไขการเดินทาง

- 1) บริษัทฯ ขอสงวนสิทธิ์ที่จะเปลี่ยนแปลงรายละเอียดบางประการในทัวร์นี้ เมื่อเกิดเหตุสุดวิสัยจนไม่อาจแก้ไขได้
- 2) บริษัทฯ ขอสงวนสิทธิ์ที่จะเลื่อนการเดินทางในกรณีที่มีผู้ร่วมคณะไม่ถึง 15 ท่าน หรือตามที่บริษัทฯ กำหนด
- 3) ราคานี้คิดตามราคาตัวเครื่องบินในปัจจุบัน หากราคาตัวเครื่องบินปรับสูงขึ้น บริษัทฯ ขอสงวนสิทธิ์ที่จะปรับราคาตัวเครื่องบินตามสถานการณ์ดังกล่าว
- 4) รายการนี้เป็นเพียงข้อเสนอที่ต้องได้รับการยืนยันจากบริษัทฯ อีกครั้งหนึ่ง หลังจากได้สำรองที่นั่งบนเครื่อง และโรงแรมที่พักในต่างประเทศเป็นที่เรียบร้อยแล้ว แต่อย่างไรก็ตามรายการนี้อาจเปลี่ยนแปลงได้ตามความเหมาะสม



- 5) บริษัทฯ ขอสงวนสิทธิ์ไม่รับผิดชอบค่าเสียหายในเหตุการณ์ที่เกิดจากสายการบิน ภัยธรรมชาติ และอื่นๆที่อยู่นอกเหนือการควบคุมของทางบริษัทฯหรือค่าใช้จ่ายเพิ่มเติมที่เกิดขึ้นทางตรงหรือทางอ้อม เช่น การเจ็บป่วย, การถูกทำร้าย, การสูญหาย, ความล่าช้า หรือจากอุบัติเหตุต่างๆ
- 6) หากท่านยกเลิกก่อนรายการท่องเที่ยวจะสิ้นสุดลง ทางบริษัทฯ จะถือว่าท่านสละสิทธิ์และจะไม่รับผิดชอบค่าบริการที่ท่านได้ชำระไว้แล้วไม่ว่ากรณีใดๆ ทั้งสิ้น
- 7) กรณีเกิดความผิดพลาดจากตัวแทน หรือ หน่วยงานที่เกี่ยวข้อง จนมีการยกเลิก ล่าช้า เปลี่ยนแปลง การบริการจากสายการบินบริษัทฯขนส่ง หรือ หน่วยงานที่ให้บริการ บริษัทฯจะดำเนินโดยสุดความสามารถที่จะจัดบริการทัวร์อื่นทดแทนให้ แต่จะไม่คืนเงินให้สำหรับค่าบริการนั้นๆ
- 8) หากไม่สามารถไปเที่ยวในสถานที่ที่ระบุในโปรแกรมได้ อันเนื่องมาจากธรรมชาติ ความล่าช้า และความผิดพลาดจากทางสายการบิน จะไม่มีการคืนเงินใดๆทั้งสิ้น แต่ทั้งนี้ทางบริษัทฯจะจัดหารายการเที่ยวสถานที่อื่น ๆ มาให้ โดยขอสงวนสิทธิ์การจัดหาโดยไม่แจ้งให้ทราบล่วงหน้า
- 9) ทางบริษัทฯขอสงวนสิทธิ์ราคานี้เฉพาะนักท่องเที่ยวชาวไทยและท่องเที่ยวเป็นหมู่คณะแบบ Join Tour เท่านั้น กรณีต้องการตัดกรุ๊ปเหมาโปรดสอบถามทางบริษัทอีกครั้ง หากเป็นนักท่องเที่ยวต่างชาติ หรือ พระสงฆ์ โปรดสอบถามทางบริษัทอีกครั้ง

บริษัทฯ ถือว่าท่านได้อ่านและยอมรับเงื่อนไขต่างๆในโปรแกรมทัวร์ดีแล้วจึงชำระเงินมัดจำ



ใบข้อมูลสำคัญของผู้ที่ต้องการขอวีซ่าอินเดีย
 สถานทูตอินเดียไม่สามารถรับยื่นคำร้องได้ หากท่านกรอกข้อมูลไม่ครบถ้วน

1. ชื่อ/นามสกุล ผู้สมัคร ภาษาอังกฤษ.....
 ชื่อ / นามสกุลเดิม ภาษาอังกฤษ

*กรณีที่มีการเปลี่ยน หรือ กรณีแต่งงานแล้ว ให้กรอกนามสกุลเดิมก่อนแต่งงาน

2. ศาสนาที่ท่านนับถือ พุทธ คริสต์ อิสลาม อื่นๆ.....

3. ตำแหน่งที่มองเห็นได้ (เช่น ปานแดงที่มือซ้าย)

4. วุฒิการศึกษา

5. ที่อยู่ปัจจุบันที่ติดต่อด่วน.....
 รหัสไปรษณีย์.....

6. เบอร์โทรศัพท์มือถือ.....

7. ชื่อ/นามสกุลบิดา ภาษาอังกฤษ

สัญชาติบิดาปัจจุบัน..... สัญชาติบิดาในอดีต.....

เมืองที่บิดาเกิด..... ประเทศที่บิดาเกิด.....

8. ชื่อ/นามสกุลมารดา ภาษาอังกฤษ.....

สัญชาติมารดาปัจจุบัน..... สัญชาติมารดาในอดีต.....

เมืองที่มารดาเกิด..... ประเทศที่มารดาเกิด

9. สถานภาพการสมรส โสด แต่งงาน หย่า

10. ชื่อ/นามสกุลคู่สมรส ภาษาอังกฤษ.....

สัญชาติคู่สมรสปัจจุบัน..... สัญชาติคู่สมรสในอดีต.....

เมืองที่คู่สมรสเกิด..... ประเทศที่คู่สมรสเกิด

11. อาชีพปัจจุบัน..... ตำแหน่ง.....

ชื่อสถานทำงานหรือสถานศึกษา.....

ที่อยู่บริษัทหรือสถานที่ศึกษา.....

.....



เบอร์โทรบริษัท.....

12. อาชีพในอดีต (ที่ทำก่อนอาชีพปัจจุบัน) ตำแหน่ง.....

13. ท่านเคยทำงานในหน่วยทหารหรือตำรวจหรือไม่ เคย ไม่เคย

หากเคย กรุณาตอบคำถามต่อไปนี้

ชื่อองค์กร/หน่วยงาน..... สถานที่ได้รับการบรรจุ.....

ตำแหน่ง ยศ.....

22. เคยไปอินเดียมาก่อนหรือไม่ เคย ไม่เคย

ประเภทวีซ่าครั้งที่ผ่านมา..... หมายเลขวีซ่า.....

สถานที่ออกวีซ่าครั้งก่อน..... วันที่ออกวีซ่า.....

23. ถ้าเคยเดินทางไปอินเดีย ครั้งที่แล้ว เดินทางไปเมือง

24. ท่านเคยเดินทางเข้าออกในกลุ่มประเทศ SAARC (อัฟกานิสถาน ภูฏาน ปากีสถาน มัลดีฟ บังคลาเทศ

ศรีลังกา เนปาล) ในช่วง 3 ปีที่ผ่านมาหรือไม่ เคย ไม่เคย

- อัฟกานิสถาน เคยจำนวน.....ครั้ง เมื่อปี ค.ศ
- ภูฏาน เคยจำนวน.....ครั้ง เมื่อปี ค.ศ
- ปากีสถาน เคยจำนวน.....ครั้ง เมื่อปี ค.ศ
- มัลดีฟ เคยจำนวน.....ครั้ง เมื่อปี ค.ศ
- บังคลาเทศ เคยจำนวน.....ครั้ง เมื่อปี ค.ศ
- ศรีลังกา เคยจำนวน.....ครั้ง เมื่อปี ค.ศ
- เนปาล เคยจำนวน.....ครั้ง เมื่อปี ค.ศ

25. ประเทศที่เคยเดินทางไปในช่วง 10 ปีที่ผ่านมา (หากจำไม่ได้ สามารถถ่ายรูปหน้าสแตมป์พาสปอร์ตส่งมาได้)

.....

- ✓ ค่าธรรมเนียมวีซ่าอินเดียไม่มีค่าธรรมเนียมสำหรับหนังสือเดินทางไทย ยื่นแบบออนไลน์เท่านั้น (ไม่ต้องขอวีซ่า)
- ✓ กรณีสถานทูตปฏิเสธวีซ่า บริษัทฯ เป็นตัวแทนยื่นวีซ่า จะต้องดำเนินการทำวีซ่าติดเล่ม มีค่าใช้จ่าย เล่มละ 4,000 บาท จะต้องเตรียมเอกสารฉบับจริงเพื่อนำเข้าสถานทูตอินเดีย พาสปอร์ตฉบับจริง, รูปถ่ายสี, พร้อมกรอกเอกสาร, และ อื่น ๆ ตามที่สถานทูตอินเดียแจ้งมาค่ะ

