

ฤดูกาล...อันแสนอบอุ่น เย็นอบจี้และสีสนั่นของดอกไม้ป่า

GO SWEETY Summer
แคชเมียร์
ทัชมาฮาล
 7วัน 6คืน

เที่ยวชมทัชมาฮาล

กระเช้า gondolà 360 องศา

IndiGo

บ้านเรือสมัยวิคตอเรีย

ศรีนาคา-พาลาแกม-โซนามาร์ค-กุลมาร์ค

ติดต่อสอบถาม

ขี่ม้าชมความงามของหุบเขา

ราคา รวมตัวรวมวีซ่า!!!

25-31 กรกฎาคม 2567 41,900.-

- ✔ ที่พักโรงแรม 4 ดาว
- ✔ กรุ๊ปบิเชส 20 ที่นั่ง
- ✔ เสริมอาหารไทย
- ✔ หัวหน้าทัวร์ไทยดูแล
- ✔ แจกน้ำดื่มทุกวัน
- ✔ พักหุบเขาโซนามาร์ค



"แคชเมียร์" โรแมนติกพัก บ้านเรือ ริมานบนดินแห่งแคชเมียร์ หนึ่งในเมืองที่น่าเที่ยวดินแดนทางตอนเหนือของอินเดียในวงล้อมของสองวัฒนธรรม อินเดียและปากีสถาน มงกุฎเพชรแห่งอินเดียที่สวยงามที่สุด จนได้รับการกล่าวขานให้เป็น "สวิตเซอร์แลนด์แห่งเอเชีย"

จุดเด่นของรายการทัวร์ KASHMIR ...สวรรค์บนดินเหนือแดนภารตะ

- ♥ เที่ยวทุกพิภัดไฮไลท์ ศรีนาคา พาฮาลแกม กุลมาร์ค & โซนามาร์ค
- ♥ พักหุบเขา โลเคชั่นยอดเยี่ยมภาพยนตร์ของชาวอินเดีย (บนยอดเขาหิมาลัย 1 คีน)
- ♥ นอนโรงแรมบ้านเรือ เพื่อย้อนอดีตยุควิคตอเรีย ราชนิแห่งอังกฤษ
- ♥ ล่องเรือซิคาร์ล่องทะเลสาบดาล ซุปปิ้งถิ่นผ้าพาสมิน่ากลางทะเลสาบ
- ♥ ชิม้ำชมวิว พาฮาลแกม (Pahalgam) หุบเขาแกะแห่งแคชเมียร์
- ♥ ชม "ทัชมาฮาล" อนุสรณ์รักนิรันดร์มรดกโลกเหนือกาลเวลา สิ่งมหัศจรรย์ของโลก และศิลปะชั้นเอกของยุคราชวงศ์โมกุล ณ พระราชวังอักระฟอร์ด
- ♥ ที่พักดี.. มีอาหารไทย....รายการครบ

รายการท่องเที่ยว



วันที่ (1)	สนามบินท่าอากาศยานสุวรรณภูมิ (กรุงเทพฯ) - เดลี (อินเดีย)	-	-	D
------------	--	---	---	---

14.00 น. คณะพร้อมกันที่ ท่าอากาศยานสุวรรณภูมิ ชั้น 4 ประตู 7 สายการบินอินดิโก้ (Indigo) 6E1054 โดยเจ้าหน้าที่ของบริษัทฯ คอยให้ความสะดวกแก่ท่าน

17.00 น. → เห็นฟ้า สู่มืองเดลี (New Delhi) ประเทศอินเดีย (India) โดยสายการบิน Indigo เที่ยวบินที่ 6E-1054 ****หมายเหตุ** ไม่มีบริการอาหารบนเครื่อง**

19.55 น. เดินทางถึง ท่าอากาศยานนานาชาติอินทราคานธี เมืองเดลี (New Delhi) ตามเวลาท้องถิ่นผ่านพิธีการตรวจคนเข้าเมืองและตรวจรับสัมภาระ นำท่านเดินทางสู่ภัตตาคารเพื่อรับประทานอาหารค่ำ
 🕒เวลาที่อินเดียช้ากว่าประเทศไทย 1.30 ชั่วโมง🕒

20.00 น. บริการอาหารค่ำ ณ ภัตตาคาร (เดลี) จากนั้นนำท่านเข้าที่พัก

ที่พัก Avalon Court Yard Delhi หรือเทียบเท่า



- **เที่ยวพาสาแกม สวยตลอดปี**
- ช่วงปลายเดือนพฤศจิกายน-มีนาคม วิิวทิวทัศน์สวย บนยอดเขาปกคลุมด้วยหิมะ
- ช่วงเดือนเมษายน-พฤษภาคม วิิวทิวทัศน์สวย ระหว่างทางมีทุ่งดอกมัสตาร์ดสีเหลือง
- ช่วงเดือนมิถุนายน-กันยายน ทุ่งหญ้าสีเขียวป่าสนและวิวกูเขาที่สวยงาม อากาศเย็นสบาย
- ช่วงใบไม้ร่วง เดือนกันยายน-ตุลาคม มีทุ่งดอกเชฟฟอนสีม่วง อากาศเย็นสบาย

วันที่สอง (2)	เดลี – ศรีนาถา - พาฮาลแกม	B	L	D
----------------------	----------------------------------	----------	----------	----------

05.30 น. บริการอาหารเช้าแบบกล่อง ของโรงแรม

06.30 น. เดินทางสู่ **ท่าอากาศยานนานาชาติอินทิราคานธี เมืองเดลี (New Delhi)** ตามเวลาท้องถิ่นผ่านพิธีการตรวจคนเข้าเมืองและตรวจรับสัมภาระออกเดินทางเข้าสู่อาคารผู้โดยสารภายในประเทศเพื่อต่อเครื่องเข้าสู่เมืองศรีนาถา (แคชเมียร์) (แนะนำให้โหลดของที่ไม่จำเป็นลงใต้ท้องเครื่อง เพราะเจ้าหน้าที่อินเดียตรวจค่อนข้างละเอียด เพื่อเป็นการไม่เสียเวลา แนะนำให้ถือเฉพาะกระเป๋าถือขนาดเล็กและของมีค่าขึ้นเครื่องเท่านั้น)

08.35 น. → **เหินฟ้าสู่ ศรีนาถา (Srinagar)** โดยสายการบิน Indigo เที่ยวบินที่ **6E-6554**

10.05 น. เดินทางถึง **ศรีนาถา** รับกระเป๋าสัมภาระเรียบร้อย ออกเดินทางโดยรถแท็กซี่ คันละ 10-12 ท่าน/คัน "ศรีนาถา" เมืองหลวงรัฐจัมมูและแคชเมียร์ สามารถท่องเที่ยวได้ตลอดปีเนื่องจากมีอากาศเย็นสบาย แม้กระทั่งในช่วงฤดูร้อนก็จะมีอุณหภูมิโดยเฉลี่ยอยู่ที่ประมาณ 20 องศาเซลเซียสเท่านั้น ด้วยอากาศที่เย็นสบายตลอดทั้งปีบวกกับธรรมชาติที่สวยงามในทุกฤดูทำให้ใครหลายคนทั้งชาวอินเดียและนักท่องเที่ยวต่างก็อยากหลบร้อนมารับลมเย็นๆที่นี่ จนศรีนาถาได้รับการขนานนามว่าเป็นเมืองสำหรับการพักผ่อนในช่วงฤดูร้อนของประเทศอินเดีย

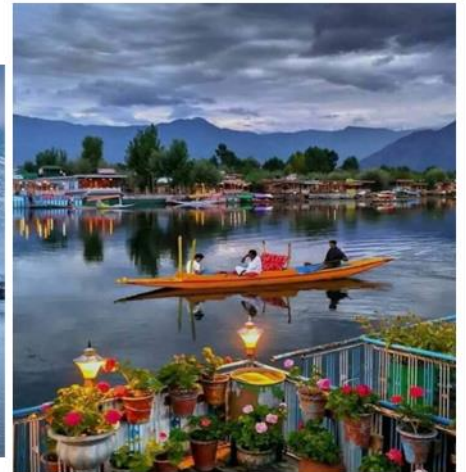

12.00 น. บริการอาหารกลางวัน ณ ภัตตาคาร/โรงแรม (เมืองศรีนาถา)

13.00 น. นำท่านเดินทางสู่ **หมู่บ้านพาฮาลแกม (Pahalgam)** ระยะทาง 141 กม.ใช้เวลาเดินทาง 3-4 ชม (นั่งรถเรียบเขาไป นานหน่อยแต่วิสวยตลอดสองข้างทาง แวะจอดถ่ายรูปเป็นระยะนะค่า) หรือหุบเขาแกะแห่ง แคชเมียร์เดิมเป็นหมู่บ้านของคนเลี้ยงแกะ ได้รับการขนานนามว่าเป็นเหมือน "สวิตเซอร์แลนด์" พาฮาลแกม มีแม่น้ำสายย่อยๆจะบรรจบรวมกันเป็น "แม่น้ำลิดดาร์" (Liddar) เป็นแม่น้ำสายสำคัญในพาฮาลแกม นอกจากนี้ยังมีร้านค้าต่างๆมากมาย ไม่ว่าจะเป็นร้านอาหาร ร้านขายเสื้อผ้าและสินค้าต่างๆ โดยเฉพาะหญ้าฝรั่น (Saffron) มีสรรพคุณลดโคเลสเตอรอลในร่างกาย มีขายอยู่ทั่วไปทั่วทั้งแคชเมียร์ แต่ที่พาฮาลแกมคือแหล่งปลูกหญ้าฝรั่นที่ใหญ่ที่สุด มีคุณภาพดีกว่าที่อื่น นอกจากนี้ยังสามารถทำกิจกรรม ปิกนิก ตกปลา ซึมซับชมวิวยอดภูเขามุมบ้านที่อยู่บนที่มีความสูง 2,130 เมตร เหนือระดับน้ำทะเล

จากนั้น ออกเดินทางจากศรีนาคาสู หมู่บ้านพาฮาแกม (Pahalgam) แคชเมียร์สถานที่ถ่ายทำหนังสุดฮิตของอินเดีย หรือหุบเขาแกะ แห่งแคชเมียร์เดิมเป็นหมู่บ้านของคนเลี้ยงแกะ อยู่ห่างจากศรีนาการ์ออกไปอีก 90 กิโลเมตร ใช้เวลาเดินทาง 3 ชั่วโมง เป็นสถานที่ที่ภาพยนตร์นิยมมาถ่ายทำกันที่นี่ ได้รับการขนานนามว่าเป็นเหมือน "สวีตเซอร์แลนด์" พาฮาแกม คือในช่วงฤดูหนาวจะมีแต่หิมะปกคลุม อากาศหนาวเย็น น้ำในลำธารเย็นเฉียบ แม่น้ำสายย่อยๆจะบรรจบรวมกันเป็น "แม่น้ำลิดดาร์" (Liddar) เป็นแม่น้ำสายสำคัญในพาฮาแกม นอกจากนี้ยังมีร้านค้าต่างๆมากมาย ไม่ว่าจะเป็นร้านอาหาร ร้านขายเสื้อผ้าและสินค้าต่างๆโดยเฉพาะ หญ้าฝรั่น (Saffron) มีสรรพคุณลดโคเลสเตอรอลในร่างกาย มีขายอยู่ทั่วไปทั่วทั้งแคชเมียร์แต่ที่พาฮาแกมคือแหล่งปลูกหญ้าฝรั่นที่ใหญ่ที่สุด มีคุณภาพดีกว่าที่อื่นนอกจากนี้ยังสามารถทำกิจกรรม ปิกนิก ตกปลา ซี่มาชมวิวยรอบภูเขาหมู่บ้านที่อยู่บนที่มีความสูง 2,130 เมตร เห็นอระดัมน์น้ำทะเล



ระหว่างทาง ชมแวะจอดรถถ่ายรูปกับวิวทิวทัศน์ที่งดงามสุดที่หยุดกดชัตเตอร์เลยที่เดียว.. ...และสองข้างทางท่านจะผ่านพบวิถีชีวิตของชาวแคชเมียร์ที่หลากหลาย เช่นหมู่บ้านที่ทำ ครกหิน หมู่บ้านที่ทำไม้แบดสำหรับกีฬาคลิกเก็ต ที่เราจะพบเห็นชาวแคชเมียร์เล่นกีฬาประเภทนี้ได้ตามสนามทั่วไปไม้แบดนี้ทำมาจากต้นหลิว (**Willow Tree**) ซึ่งพบเห็นได้ทั่วไปทั้งในและนอกเมือง แต่จะพบเห็นได้มาก นอกจากนี้ จะได้เห็นทุ่งโล่งๆ ซึ่งในฤดูใบไม้ร่วงประมาณเดือนตุลาคม ทุ่งทุ่งแห่งนี้จะเป็นแหล่งปลูกหญ้าฝรั่น หรือ **Saffron** ที่ใหญ่ที่สุด ลักษณะดอกจะเป็นสีม่วง ว่ากันว่าเกสรของหญ้า ฝรั่นมีสรรพคุณในการช่วยลดคอเลเรสเตอรอลได้ดีตลอดสองข้างทางชมทิวทัศน์ที่สวยงาม

บ่าย นำท่านอิสระชมเมืองพาฮาแกม (Pahalgam) ที่นี่ คือ ดินแดนสวรรค์ของแคชเมียร์ นักท่องเที่ยวจาก



ทิวสารถิวต่างยกย่องให้ ดินแดนแห่งนี้เป็นที่สวยที่สุดในโลก ซึ่งหากคุณยังไม่เชื่อก็ต้องมาพิสูจน์ด้วยตัวเองเท่านั้น.....คำว่า พาสาลแกม หมายถึง หมู่บ้านของคนเลี้ยงแกะ (**Village of Shepherds**) หรือ หุบเขาแกะ และด้วยทัศนียภาพอันงดงามน่าทึ่งของพาสาลแกม....ดินแดนแห่งนี้ได้รับความสนใจจากนักสร้างภาพยนตร์ จนกลายเป็นสถานที่ที่มีชื่อเสียง ที่สุดของอุตสาหกรรมภาพยนตร์ของอินเดีย หรือเลือกเดินเล่นซื้อสินค้าพื้นเมืองไม่ว่าจะเป็นผ้าพัชมีน่า เปเปอร์มาเช่ ชุดพื้นเมือง เครื่องประดับฯลฯ อิสระตามอัธยาศัย นิดเวลาทานอาหารเย็น

....ที่นี่ คือ ดินแดนสวรรค์ของแคชเมียร์นักท่องเที่ยวจากทิวสารถิวต่างยกย่องให้ ดินแดนแห่งนี้เป็นที่สวยที่สุดในโลก ซึ่งหากคุณยังไม่เชื่อก็ต้องมาพิสูจน์ด้วยตัวเองเท่านั้น....

ค่า **๑๐บริการอาหารเย็น ณ โรงแรมอิสระพักผ่อนตามอัธยาศัย**

ที่พัก Green Height Pahalgam หรือเทียบเท่า

วันที่สาม (3)				
วันที่สาม (3)	พาสาลแกม-หุบกุลมาร์ค-เคเบิลคาร์ -ศรีนาคา	B	L	D

07.00 น. **๑๐บริการอาหารเช้า ณ โรงแรม**
08.00 น. ออกเดินทางโดย ขบวนรถเทมโบ กุลมาร์ค (**Gulmarg**) ใช้เวลาเดินทางประมาณ 3-4 ชั่วโมง กุลมาร์ค (**Gulmarg**) สถานที่ท่องเที่ยวสุดฮิตในแคชเมียร์ ที่ได้รับความนิยมจากนักท่องเที่ยวทั่วโลก เป็นภูเขาที่สวยงามที่สุดแห่งหนึ่งใน แคชเมียร์ "กุลมาร์ค"เดิมเรียกเการิมาร์ค ตั้งโดยสุลต่าน ยูซุฟซาร์ ในศตวรรษที่ 16 เนื่องจากที่นี่เป็นทุ่งหญ้าที่เต็มไปด้วยดอกไม้ป่าตามฤดูกาล และในปัจจุบันยังเป็นสถานที่ตั้งของสนามกอล์ฟ 18 หลุมที่สูงที่สุดในโลก (3,000 เมตรจากระดับน้ำทะเล) และมีสถานที่เล่นสกีในฤดูหนาวด้วยตลอดเส้นทางสู่กุลมาร์คจะผ่านทุ่งนาข้าว หมู่บ้านชาวพื้นเมือง ฝูงแกะตามภูเขา และเทือกเขาหิมะสลัซซบซ้อนสวยงาม ชาวแคชเมียร์กล่าวขานว่าทุ่งหญ้าแห่งดอกไม้ เป็นเส้นทางที่มุ่งสู่ชายแดนปากีสถาน กุลมาร์คเป็นแหล่งท่องเที่ยวในฤดูหนาว มีระดับความสูง 2,730 เมตร จากระดับน้ำทะเล ในช่วงฤดูร้อนที่นี่จะเป็นที่ตั้งของสนามกอล์ฟที่สูงที่สุดในโลก โดยรอบท่านจะได้พบเห็นกระท่อมรูปทรงแบบในเทพนิยาย และมีป่าสนเป็นฉากหลัง ที่นี่ยังสถานที่ถ่ายทำภาพยนตร์อีกด้วย.....

เที่ยง **๑๐บริการอาหารกลางวัน ณ โรงแรม**



13.00 น

ไฮไลท์ของกิจกรรมและการท่องเที่ยวที่กุลมาร์ค นำท่านขึ้นเคเบิลคาร์เฟส 1 (กระเช้าลอยฟ้าหรือคอนโดลา) ขึ้นกระเช้าคอนโดลาเป็นเคเบิลคาร์ไปเฟส1 ระหว่างทางท่านจะได้เห็นวิวของหิมะที่สวยงามพบเห็นหมู่บ้านชิปซีและหมู่บ้านของคนท้องถิ่น มองลงไปข้างล่างต้นสนระหว่างทางและหิมะที่สวยงามมาก เห็นวิวทิวเขาของเทือกเขาหิมาลัยเมื่อถึงสถานีลงจากกระเช้าแล้ว ท่านจะพบลานหิมะขนาดใหญ่...อิสระให้ท่าน ถ่ายภาพคู่กับภูเขาหิมะ สวยงามรอบทิศทาง หากฟ้าเปิดสามารถมองเห็นยอดเขา K2 ที่สูงเป็นอันดับสองรองจากยอดเขาเอเวอร์เรส....ถ่ายรูป และเล่นกิจกรรมต่างๆในบริเวณนี้...สนุกสนานกับกิจกรรมนั่งเลื่อนหิมะหรือ สกีไต่ระหว่างฤดูใบไม้ผลิ มี.ค.-เม.ย. "กุลมาร์ค." เป็นสถานที่ท่องเที่ยวที่ได้รับความนิยมจากนักท่องเที่ยวทั่วโลก และเป็นสถานที่ท่องเที่ยวแห่งหนึ่งที่คุณไม่ควรพลาด...



ฤดูการท่องเที่ยวที่สวยงาม : ในฤดูใบไม้ผลิและฤดูร้อนในแคชเมียร์ (เดือนเมษายน-กันยายน) จะมีชื่อเสียงในเรื่องของดอกไม้ และสวนสวย เดือนพฤษภาคม - กรกฎาคม ชมบรรยากาศของทุ่งหญ้าที่เขียวขจี ทุ่งดอกไม้ป่าที่ตัดกับภูเขาหิมะ **รายการเสริม...สำหรับบางท่านต้องการไปอีกจุดชมวิวท่านสามารถขึ้นกระเช้าไปยัง เฟสที่K2 ได้ทั้งนี้ทั้งนั้นขึ้นอยู่กับสภาพอากาศ และความปลอดภัยเป็นสิ่งสำคัญเฟสที่ K2 ไม่เหมาะสำหรับท่านที่มีสุขภาพไม่แข็งแรง หรือมีโรคประจำตัว เนื่องจาก K2 จะมีสภาพอากาศที่เบาบางกว่าปกติ**

- **เที่ยวกุลมาร์ค สวยตลอดปี**
- ปลายเดือนธันวาคม-พฤษภาคม กุลมาร์ค จะเต็มไปด้วยลานน้ำแข็ง
- เดือนมิถุนายน-กันยายน กุลมาร์ค จะเต็มไปด้วยทุ่งหญ้าสีเขียว อากาศเย็นสบาย
- เดือนตุลาคม-ปลายเดือนธันวาคม ทุ่งหญ้าที่กุลมาร์คเริ่มแห้ง อากาศหนาว
- ช่วงปลายเดือนธันวาคม-พฤษภาคม กุลมาร์ค จะเต็มไปด้วยลานน้ำแข็ง เที่ยวได้

จากนั้น จนถึงเวลานัดหมายนำท่านเดินทางกลับสู่เมืองศรีนาคา
16.30 น. ถึงเมืองศรีนาคา นำท่านล่องเรือสิคารา (เรือพายแบบแคชเมียร์) ในทะเลสาบดาล ชมทัศนียภาพของเทือกเขาที่ล้อมรอบทะเลสาบดาล ชมสวนพักผ่อนน้ำ วิถีชีวิตชาวบ้านที่อาศัยตามริมน้ำ (ใช้เวลาในการล่องเรือประมาณ 1 ชม.) รอบทะเลสาบ นกนางนาค นกพิชชดอกไม้ น้ำ ทะเลสาบใสสวยงาม สนุกสนานกลางทะเลสาบ เลือกร้านค้าพื้นเมืองของชาวแคชเมียร์ที่นำของมาขายให้ท่านได้เลือกซื้อในราคาเบาๆ



บริษัท หิมาลัยนทราเวล จำกัด
Himalayan Travel Co.,Ltd

222/36 ต.เพชรเกษม เอเชียแอสท์โฮมออฟฟิศ ซ. เพชรเกษม 42 แยก 1 แขวงบางจาก เขตภาษีเจริญ กทม. 10160

222/36 Asia Place Home office Phetkasem 42, Soi Phetkasem 42 Yak 1, Bangchak, Pasicharoen, Bangkok 10160 (THAILAND)

02-045-0555, 081-733-5359, 082-256-9541

LINE 0837146333

f Himalayan Travel

WWW.himalayanbkk.com

คำ **บริการอาหารเย็น ณ โรงแรมบ้านเรือ...อิสระหลังอาหาร สนุกสนานกับการช้อปปิ้งสินค้าเพื่อนเมือง** ที่จะมีพ่อค้าชาวแคชเมียร์พายเรือมาขายให้ถึงที่เลย อาทิ ผ้าพาสมินา,เปเปอ์มาเช่,สร้อยคอ,กำไล,และเครื่องเงินต่างๆ มากมาย ...ให้ทุกท่านใช้ความสามารถพิเศษให้เต็มที่กันเลยคะตามความสามารถได้เวลาสมควรพายเรือกลับที่พัก

ที่พัก Deluxe House Boats (Srinagar) หรือเทียบเท่า

บ้านเรือ วิมานบนดินแห่งแคชเมียร์

House Boats...!!! วิมานบนดิน เกิดขึ้นในยุคควีนส์วิกตอเรีย ซึ่งอังกฤษได้เข้ามาครอบครองอินเดีย บ้านเรือนนี้ถือกำเนิดจากสมัยที่เจ้าผู้ครองแคชเมียร์ยังครองอำนาจกับอังกฤษที่เข้ามาปกครองอินเดียและไม่อนุญาตให้อังกฤษมีกรรมสิทธิ์ในที่ดิน คนอังกฤษจึงหาทางออกด้วยการสร้างบ้านเรือลอยลำอยู่ในทะเลสาบแทน

มีกล่าวว่า...ขณะที่ ชีวิตยังมีลมหายใจความสุขบนพื้นพิภพในนี้ 1 ใน 50 อย่างที่ควรทำ คือเดินทางสู่ทะเลสาบดาล (Dal lake) แห่งแคชเมียร์...แล้วพักนอนบ้านเรือ..แคชเมียร์. แม้ว่าจะผ่านกาลเวลามายาวนาน ก็ยังคงเสน่ห์ทำทายนักท่องเที่ยวจากทั่วทุกมุมโลก

หากมาเที่ยวแคชเมียร์แล้วไม่ได้มาพักบ้านเรือสักครั้ง ก็เหมือนมาไม่ถึงแคชเมียร์จริงๆ น้าา...

โรแมนติกแบบเนี่ย..ไม่ไปเช็คอินไม่ถึงแคชเมียร์นะเธอจ้า!!

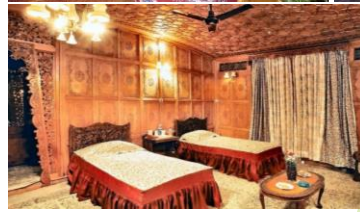

วันที่สาม (4) (แคชเมียร์) ศรีนาคา-โซนามาร์ค-ศรีนาคา B L D

07.00 น. บริการอาหารเช้า ณ โรงแรมบ้านเรือ

08.00 น. นำท่านเดินทางสู่ โซนามาร์ค (Sonamarg) (ประมาณ 3 ชั่วโมง) อ้อมยอดหิมาล้อยที่โซนามาร์คท้องทุ่งแห่งทองคำ Meadow of gold แห่งแคชเมียร์ สูงกว่าระดับน้ำทะเล 2,740 เมตร เป็นแหล่งท่องเที่ยวอันมีวิวัตวิทัศน์อันสวยงาม อยู่บนเส้นทางระหว่างเมืองศรีนาคากับเมืองเลห์ ในบริเวณหุบเขาโซนามาร์คนี้มีธารน้ำแข็งสีขาวบริสุทธิ์ที่ปกคลุมอยู่ตามลาดไหล่เขา อีกทั้งเทือกเขาหิมะที่สะท้อนแสงแดดเป็นประกายสีทอง จึงเป็นที่มาของชื่อ โซนามาร์ค และยังมีเทือกเขาหิมาล้อยเป็นฉากหลัง ที่เรียกขานตามท้องถิ่นว่า ทาจิวาส ภูเขาซึ่งปกคลุมไปด้วยหิมะตลอดปี มีแม่น้ำสินธุ ลดเลี้ยวผ่านหุบเขาในอีกฟากของถนน "โซนามาร์ค" เป็นสถานที่เริ่มต้นที่จะมุ่งหน้าไปยังลาดัคห์ หรือเป็นรู้จักกันดีในชื่อว่า "ประตูสู่ลาดัคห์" เส้นทางนี้จะเป็นเส้นทางที่มีทิวทัศน์สวยงามตลอดสองข้างทาง ยังมี "ธารน้ำแข็งกราเซีย" (Thajiwass Glacier) ที่เกิดจากการทับถมของหิมะมายาวนาน ละลายเป็นธารน้ำแข็งตามแนวเขา....ตลอดเส้นทางจึงเป็นเส้นทางที่ให้ขับรถไปถ่ายรูปไป...เลยทีเดียว



เที่ยง
บ่าย

บริการอาหารกลางวัน ห้องอาหารโรงแรม (โซนามาร์ค) ชมวิวที่กว้างไกลชนิดล่องเก็บไม่หมด
อิสระ ชม กราเซียน้ำแข็งโซนามาร์ค ธรรมชาติสัมผัสอากาศสบายๆ ชมวิวภูเขาที่ปกคลุมด้วยหิมะและสอง
ปากฝั่งถนนที่เต็มไปด้วยธารน้ำแข็ง ถนนบางช่วงต้องตัดผ่านช่องน้ำแข็งขนาดใหญ่ ที่นี้จะมีกิจกรรมแบบ แคช
เมียร์ให้ท่านได้ลองหาประสบการณ์ (ในช่วงฤดูหนาว ธ.ค. – เม.ย.)

โปรแกรมแนะนำ ...ท่านที่หลงใหลในธรรมชาติ สามารถขี่ม้าชมความงามของเทือกเขาหิมาลัยและวิวกราเซียที่ราย
ล้อมไปด้วยต้นสนความเขียวขจีในฤดูซัมเมอร์ อย่างไม่ลืมนึกมาขึ้น ค่าใช้จ่ายการขี่ม้า
ราคาเริ่มต้น 1500-2000 รูปี (ไม่รวมในค่าทัวร์ โปรดสอบถามรายละเอียดจากหัวหน้าทัวร์)



ได้เวลาพอสมควรเดินทางกลับสู่ศรีนาคา ในเส้นทางเดิม ระหว่างทางแวะชมหรือซื้อผลไม้แห้งต่างๆฤดูหนาวสินค้าโอท็อป
ที่ชาวแคชเมียร์ ทำเองจากธรรมชาติไร้สารปรุ่งแต่ง อร่อยมาก



บริษัท หิมาลัยน กราวด์ จำกัด
Himalayan Travel Co.,Ltd

222/36 ต.เพชรเกษม เอเชียแอสโซซิเอตส์ ซ. เพชรเกษม 42 แยก 1 แขวงบางจาก เขตภาษีเจริญ ททท. 10160

222/36 Asia Place Home office Phetkasem 42, Soi Phetkasem 42 Yak 1, Bangchak, Pasicharoen ,Bangkok 10160 (THAILAND)

02-045-0555,081-733-5359,082-256-9541

LINE 0837146333

f Himalayan Travel

WWW.himalayanbkk.com

17.00 น. ชมสวนนิชาท (Nishat) เป็นสวนที่ใหญ่ที่สุด มีต้นเมเปิลอายุกว่า 400 ปี ต้นโปปลาร์ ต้นทิวลิป และดอกไม้ นานาชนิดตามฤดูกาล ตั้งอยู่ริมทะเลสาบดัล มีภูเขา Zabarwan ซึ่งตั้งเป็นฉากหลัง เป็นสวนโมกุล (Mughal Gardens) สวนสวรรค์แห่งดอกไม้ ช่วงเดือนมีนาคมถึงเมษายน ดอกไม้เมืองหนาวออกดอกชูช่ออย่างสวยงาม สวนโมกุล ได้แบ่งออกเป็นสวนๆ 3 สวน ซึ่งภายในสวนมีการประดับตกแต่งในแบบสไตล์สวนเปอร์เซีย ซึ่งประกอบไปด้วย สระน้ำ ลำธารและแปลงไม้ดอก **ชม สวนชาลิมาร์ (Shalimar Garden)** เป็นสวนดอกไม้ที่สร้างขึ้นสมัยราชวงศ์โมกุล ก่อสร้างโดยจักรพรรดิ JEHANGIR เพื่อภรรยา Nur Jehan และเมืองศรีนาคา แคชเมียร์ เป็นที่มีชื่อเสียงในการจัดสวนตามแบบสมัยของราชวงศ์โมกุล เนื่องจากภูมิอากาศเย็นเหมาะสมในการเจริญเติบโตของต้นไม้ ดอกไม้เมืองหนาว จึงกลายเป็นที่ประทับพักผ่อนของกษัตริย์ราชวงศ์โมกุลในอดีต



ชมต้นเมเปิลอายุกว่า 400 ปี ต้นโปปลาร์ ดอกทิวลิป และดอกไม้ นานาชนิดตามฤดูกาล **ฤดูการท่องเที่ยวที่สวยงาม :** ในฤดูใบไม้ผลิและฤดูร้อนในแคชเมียร์ (เดือนเมษายน-กันยายน) จะมีชื่อเสียงในเรื่องของดอกไม้และสวนสวย โดยสวนที่มีชื่อเสียงมากได้แก่ สวนโมกุล ที่สร้างในสมัยของราชวงศ์โมกุลแทบทั้งสิ้น สำหรับต้นไม้ที่มีความสวยงามและโดดเด่น คือ ต้นซีนา หรือต้นเมเปิ้ล ซึ่งใบของต้นไม้ไม่มีสีแดงเพลิงสวยงาม และใบจะเปลี่ยนสีไปตามฤดูกาล

นำท่านชมโรงงานพรมเปอร์เซีย สมควรแก่เวลานำท่านเข้าสู่ที่พัก ณ โรงแรมลอยน้ำ ชื่นชมทัศนียภาพ ของเทือกเขาที่ล้อมรอบทะเลสาบเมืองศรีนาคา **ได้เวลาอันสมควรนำท่านสู่บ้านเรือในทะเลสาบ** ในเมืองศรีนาคา บ้านเรือนนี้ถือกำเนิดจากสมัยที่เจ้าผู้ครองแคว้นแคชเมียร์ยังครองอำนาจกับ อังกฤษที่เข้ามาปกครองอินเดีย และไม่อนุญาตให้อังกฤษมีกรรมสิทธิ์ในที่ดิน คนอังกฤษจึงหาทางออกด้วยการสร้างบ้านเรือลอยล้าอยู่ในทะเลสาบแทน



ค่ำ **บริการอาหารเย็น ณ โรงแรมบ้านเรือ...**

ที่พัก **Deluxe House Boats (Srinagar)**หรือเทียบเท่า

วันที่ห้า (5)	(แคชเมียร์) ศรีนาคา- →เดลี- อัครา	B	L	D
---------------	--	---	---	---

เช้า บริการอาหารเช้า ณ บ้านเรือ..นำท่านเดินทางสู่สนามบินศรีนาคา
09.45 น. เห็นฟ้าสู่ เมืองนิวเดลี โดยสายการบิน **INDIGO** เที่ยวบินที่ **6E-216**
11.15 น. เดินทางถึง **เมืองนิวเดลี (New Delhi)** หลังตรวจรับกระเป๋าสัมภาระแล้ว
กลางวัน บริการอาหารกลางวัน **Box Set**

เดินทางสู่ **เมืองอัครา** ระยะทาง 203 กิโลเมตร เดินทางประมาณ 4 - 5 ชั่วโมง แล้วแต่สภาพการจราจร **"อัครา" AGRA** อดีตเมืองหลวงอินเดียในสมัยที่ยังเรียกว่า "ฮินดูสถาน" เป็นเมืองที่มีประชากรหนาแน่นที่สุดในรัฐอุตตรประเทศ เป็นเมืองที่ตั้งอยู่ริมแม่น้ำยมนา (Yomuna) มีโบราณสถานระดับมรดกโลกถึง 3 แห่ง ทักษาสาล (บุรี)

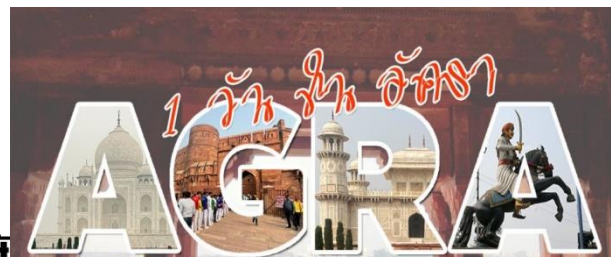

Himalayan Travel Co.,Ltd

Mahal) ป้อมอักครา (Akra Fort) ซึ่งโบราณสถานโมกุลทั้งสามแห่งนี้ได้ถูกยกขึ้นเป็นมรดกโลกโดยองค์การยูเนสโก UNESCO

ค่า บริการอาหารเย็น ณ โรงแรม

ที่พัก Crystal Sarovar Premier (Agra) หรือเทียบเท่า

วันที่หก (6)	๓ อัคระ - เดลลี	B	L	-
--------------	-----------------	---	---	---

07.00 น. บริการอาหารเช้า ณ โรงแรม

08.00 น. นำท่านชม **ทัชมาฮาล (TajMahal)** ทัชมาฮาลคืออนุสรณ์สถานแห่งความรัก เป็น 1 ใน 7 สิ่งมหัศจรรย์ของโลกในยุคใหม่ มีขนาดใหญ่ถึง ประมาณ 107 ไร่ ใช้เวลาก่อสร้างนานกว่า 22 ปี ทัชมาฮาลถูกสร้างขึ้นด้วยความรักของสมเด็จพระจักรพรรดิชาห์ชะฮันที่มีต่อพระนางมมตช มาฮาล พระมเหสีของพระองค์ เพื่อใช้เป็นอนุสาวรีย์ฝังศพของพระมเหสีนั่นเอง พระมเหสีมมตชสิ้นพระชนม์หลังจากให้กำเนิดทายาทองค์ที่ 14 ซึ่งเหตุการณ์ครั้งนี้ทำให้สมเด็จพระจักรพรรดิชาห์ชะฮันโศกเศร้ามานานกว่าสองทศวรรษ ในทุกๆ วันพระองค์จะไปนั่งอยู่ข้างหลุมศพของพระมเหสี และด้วยความโศกเศร้านี้พระองค์จึงสละราชสมบัติเพื่อสร้างทัชมาฮาลนานกว่า 22 ปีเพื่อเป็นอนุสรณ์แห่งความรักของทั้งสองพระองค์



จากนั้น ชมพระราชวังอักคราฟอर्ट (Agra Fort) หรือ Red Fort ป้อมนี้สร้างจากหินทรายแดงเป็นมรดกอีกแห่งหนึ่งของอักคราตั้งอยู่ริมฝั่งแม่น้ำยมนา ห่างจากทัชมาฮาลราว 2 กิโลเมตร เริ่มสร้างมาตั้งแต่ศตวรรษที่ 11 ในรัชสมัยของกษัตริย์อักบาร์ และมีการก่อสร้างมาเรื่อยๆ จนถึงสมัยของพระจักรพรรดิชาห์ชะฮัน ผู้เป็นหลานชาย ภายในแบ่งเป็นพระราชวัง อาคาร ห้องหอ และมัสยิดจำนวนมาก บางหลังสร้างจากหินอ่อนล้วนๆ อีกด้วย ภายในป้อมอักครามีโซนต่างๆ ให้เราได้ แวะ ชมมากมาย อาทิ ห้องพระโรงสวนพระองค์ (Diwan-i-Khas) มัสยิดไข่มุก (Moti Masjid) พระราชวังกระจก (Sheesh Mahal) พระราชวังกษมาฮาล (Khas Mahal) หอคอยหินอ่อนแปดเหลี่ยมสีขาว (Musamman Burj) ซึ่งเป็นสถานที่คุมขังสมเด็จพระจักรพรรดิชาห์ชะฮันหลังจากที่ถูก

พระโอรสยัดพระราชบัลลังก์ โดยระเบียบจากห้องนี้เองที่สมเด็จพระจักรพรรดิชาห์ชะฮันได้ใช้เวลาในช่วงสุดท้ายของชีวิตในการทอดพระเนตรไปยังทัชมาฮาลถึง 8 ปี จนกระทั่งสวรรคตในปี ค.ศ. 1666

14.00 น. ๓ เดินทาง สู่ เมืองเดลี ระยะทาง 214 กิโลเมตร เดินทางประมาณ 3.30 ชั่วโมง แล้วแต่สภาพการจราจร นำท่านผ่านชม **ประตูอินเดีย** โครงสร้างเป็นซุ้มหินทรายที่สร้างขึ้นโดยชาวอังกฤษในศตวรรษที่ 20 อนุสาวรีย์ที่มี

ชื่อเสียงเป็นเครื่องหมายของทหารอังกฤษอินเดียที่สูญหาย 70,000 นายในสงครามโลกครั้งที่หนึ่ง ผ่านชม **ราษฎรปติภวัน Rashtrapati Bhavan** หรือ **หรือทำเนียบประธานาธิบดีของอินเดีย** ที่พำนักทางการของประธานาธิบดีอินเดีย

จากนั้น นำท่าน **ช้อปปิ้งที่ ตลาดพื้นเมือง ตลาดจันปาร์ต Janpath Market** สินค้าพื้นเมืองของที่มาทั่วสารทิศของประเทศอินเดีย...ที่นี่คุณจะได้รับที่จะทำสิ่งที่ดีที่สุดของถนนช้อปปิ้ง อิสระให้ท่านได้เลือกซื้อของตามอัธยาศัย..



จนถึงเวลานัดหมาย

19.00 น. ๓ บริการอาหารเย็น ณ **ภัตตาคารจีน**

ที่พัก **Radisson Blu Dwarka Delhi** หรือเทียบเท่า

วันที่เจ็ด (7)	๓ เดลี-กรุงเทพ	B	L	-
-----------------------	-----------------------	----------	----------	----------

06.00 น. บริการอาหารเช้า **Box Set...**

07.00 น. นำท่านเดินทางสู่ ท่าอากาศยานนานาชาติอินทิราคานธีร์ เมืองเดลี (New Delhi) ท่องถิ่นผ่านพิธีการต่างๆ เพื่อเดินทางกลับกรุงเทพฯ

10.20 น. ออกเดินทางสู่ กรุงเทพฯ ๑ โดยสายการบิน **INDIGO** เที่ยวบินที่ **6E-1053**

16.10 น. เดินทางถึง...**ท่าอากาศยานสุวรรณภูมิ** โดยสวัสดิภาพ

เที่ยว"แคชเมียร์"อย่างแสนสุขสันต์..กับผู้รู้จริง...

****รายการนี้เหมาะสำหรับผู้เดินทางที่รักและหลงใหลในธรรมชาติและเส้นทางท่องเที่ยวบางครั้งขึ้นอยู่กับสภาพอากาศและความปลอดภัยเป็นสำคัญ****

หมายเหตุ :

- เวลาที่ปรากฏในโปรแกรมกับการปฏิบัติจริงอาจแตกต่างกันเล็กน้อย ขอให้ท่านรับทราบคำแนะนำการเปลี่ยนแปลงการนัดหมายเวลาในการทำกิจกรรมอีกครั้งจากหัวหน้าทัวร์
- บริษัทอาจทำการเปลี่ยนแปลงรายการ ได้ตามความจำเป็นและเหมาะสม แต่จะยึดผลประโยชน์ของลูกค้าเป็นสำคัญ ทั้งนี้ขึ้นอยู่กับสถานะของสายการบิน โรงแรมที่พัก ภูมิอากาศ ภัยธรรมชาติ การนัดหยุดงานฯลฯ ตลอดจนสถานะทางเศรษฐกิจและสถานการณ์ทางการเมืองภายใน อันเป็นสาเหตุให้ต้องเลื่อนการเดินทางหรือไม่สามารถออกเดินทางได้ตามรายการ

"ราคาทัวร์สำหรับลูกค้าที่ถือพาสปอร์ตไทยเท่านั้น"*พาสปอร์ตต่างชาติโปรดติดต่อเรา****

222/36 ต.เพชรเกษม เอเชียเพลสโฮมออฟฟิศ ช. เพชรเกษม 42 แขวงบางจาก เขตภาษีเจริญ กกม. 10160

222/36 Asia Place Home office Phetkasem 42, Soi Phetkasem 42 Yak 1, Bangchak, Pasicharoen ,Bangkok 10160 (THAILAND)

02-045-0555,081-733-5359,082-256-9541

LINE 0837146333

f Himalayan Travel

WWW.himalayanbkk.com

อัตราค่าบริการ โปรแกรม Go sweet แคชเมียร์ 7 วัน 6 คืน)เนื่องจากเป็นตั๋วเครื่องบินพิเศษจึงไม่สามารถ REFUND ได้

กำหนดวันเดินทาง	อัตราค่าบริการหมายเหตุ: ผู้ใหญ่ (12 ปี ขึ้นไป) เดินทางตั้งแต่ 14 ท่านขึ้นไป	
	ผู้ใหญ่พัก 2 ท่าน (พักห้องละ 2-3 ท่าน)	พักเดี่ยวเพิ่ม
25-31 กรกฎาคม 2567	41,900.-	7,500.-

ราคานี้*ผู้ใหญ่ (12 ปี ขึ้นไป) เนื่องจากเป็นราคาตัวกรุป ไม่มีราคาสำหรับเด็ก ..บริษัทฯขอสงวนสิทธิ์กรุ๊ปออกเดินทาง ตั้งแต่ 10-15 ท่านขึ้นไป / หรือปรับเปลี่ยนราคาหรือตามที่ได้ตกลงกับทางบริษัทฯ

สายการบินอิติโก Idigo เป็น low cost Airline หากผู้โดยสารต้องการยืนยันการจองกรุ๊ปชำระค่าโดยสารทั้งหมด (แบบเต็มจำนวน) ภายใน 3 วัน นับจากวันที่ทำการตกลงจองกับทางเจ้าหน้าที่ (กรณีที่จ่ายมัดจำมาแล้ว) บริษัทจะออกตั๋วโดยสารทั้งหมด 10 วันก่อนการเดินทาง หากท่านชำระเงินมัดจำแล้วคือการยืนยันที่นั่งของท่าน โปรดอ่านเงื่อนไขให้เข้าใจก่อนชำระเงิน... ขอขอบคุณค่ะ/ครับ

การชำระเงิน

งวดที่ 1 : **สำรองที่นั่งจ่าย 20,000 บาท /** หลังมีการยืนยันกรุ๊ปเดินทางแน่นอนหรือตาม เจ้าหน้าที่กำหนด พร้อมส่งสำเนาหนังสือเดินทางให้เจ้าหน้าที่

งวดที่ 2 : **ชำระส่วนที่เหลือ 30 วัน**ล่วงหน้าก่อนออกเดินทางหรือตามเจ้าหน้าที่กำหนด

อัตราค่าใช้จ่ายรวม :

- ตั๋วเครื่องบินไป-กลับกรุงเทพฯ-เดลี-ศรีนาคา-เดลี-กรุงเทพฯ ชั้นประหยัดสายการบิน ตามระบุในรายการ
- ค่าตัวภายในประเทศชั้นประหยัดสายการบินตาม ตามระบุในรายการ
- ค่าภาษีสนามบินทุกแห่งและค่าประกันภัยสายการบิน
- **ค่าธรรมเนียมวีซ่าสำหรับหนังสือเดินทางไทย ยื่นแบบออนไลน์เท่านั้น (ไม่ต้องขอวีซ่า)**
- ค่าที่พักบนเรือ (Houseboat) ที่ศรีนาคาระดับดีลักซ์ (พักห้องละ 2 ท่าน)ตามระบุในรายการ
- ค่าที่พักโรงแรมตามระบุในรายการ
- รถโค้ชปรับอากาศรับ-ส่งสนามบินระหว่างอาคารภายในประเทศและต่างประเทศ, และรถTempo ปรับอากาศในแคชเมียร์ตามระบุในรายการ
- ค่าอาหารทุกมื้อตามระบุ/ค่าธรรมเนียมเข้าชมสถานที่ต่างๆ/เคเบิลคาร์เฟส 1
- ค่าประกันการเดินทางอุบัติเหตุวงเงิน 1,000,000 บาท และ ค่ารักษาพยาบาลในต่างประเทศวงเงิน 1,000,000 บาท
- ค่ารักษาพยาบาลต่อเนื่องในประเทศไทย 50,000 บาท (คุ้มครองผู้เอาประกันภัย อายุระหว่าง 6-75 ปี ในกรณีที่ผู้เอาประกันภัยอายุต่ำกว่า 6 ปี หรือ ระหว่าง 76 ปีขึ้นไปจะมีเบี้ยประกันคุ้มครอง 50 % ของจำนวนเงินเอาประกันภัย ทั้งนี้ขึ้นอยู่กับเงื่อนไขของกรมธรรม์ / ผู้เอาประกันภัยอายุสูงกว่า 85 ปี ทางบริษัทฯ ขอสงวนสิทธิ์ในการคุ้มครอง) ประกันครอบคลุมการติดโควิดและการรักษาในต่างประเทศ(ต้องมีใบเสร็จโรงพยาบาลเท่านั้น)และหลังจากกลับจากต่างประเทศต่อเนื่องอีก 7 วัน วงเงินคุ้มครองอาหารเป็นพืช (โดยแพทย์จะต้องระบุในใบรับรองแพทย์ว่า อาหารเป็นพืชเท่านั้น) แต่ทั้งนี้ยอมอยู่ในข้อจำกัดที่มีการตกลงไว้กับบริษัทประกันชีวิต

อัตราค่าใช้จ่ายไม่รวม

- ค่าจัดทำหนังสือเดินทาง (PASSPORT) และค่าทำใบอนุญาตที่กลับเข้าประเทศของคนต่างชาติหรือคนต่างด้าว
- ค่าใช้จ่ายอื่นๆนอกเหนือจากที่ระบุไว้ในรายการและค่าใช้จ่ายส่วนตัวต่างๆ เช่น ค่าโทรศัพท์ ค่าช้อปปิ้ง ฯลฯ
- ค่าธรรมเนียมน้ำมันของสายการบิน (ถ้ามี)
- ค่าวีซ่าที่มีค่าธรรมเนียมแพงกว่าหนังสือเดินทางไทย
- ค่าภาษีหัก ณ ที่จ่าย 3% ภาษีมูลค่าเพิ่ม 7% (กรณีออกใบกำกับภาษี)
- ค่าธรรมเนียมการชำระเงินด้วยบัตรเครดิต VISA 3% AMEX 4%
- ค่าน้ำหนักเกินพิกัดตามสายการบินกำหนด 20 กิโลกรัม
- **ค่าทิปไกด์ท้องถิ่น, พนักงานขับรถ 50 USD หรือ 1,800 บาท / ต่อท่าน /ตลอดทริป**
- **ค่าทิปหัวหน้าทัวร์ไทย ทิปหัวหน้าทัวร์แล้วแต่ความพึงพอใจ**
- **ค่าบริการยกกระเป๋าในโรงแรมและสนามบิน ซึ่งท่านจะต้องดูแลกระเป๋าและทรัพย์สินด้วยตัวท่านเอง**

การให้ทิปตามธรรมเนียมทางบริษัทฯมิได้มีผลประโยชน์ใดๆทั้งสิ้นขึ้นอยู่กับพิจารณาของท่านเพื่อเป็นกำลังใจให้กับไกด์ และคนขับรถ

ข้อแนะนำและแจ้งเพื่อทราบ

- ❖ สำหรับห้องพัก 3 เตียงกรุณาแจ้งล่วงหน้าเพื่อตรวจสอบกับทางโรงแรม มีบริการเฉพาะบางโรงแรมเท่านั้น กรณีเดินทางเป็นผู้ใหญ่ 3 ท่าน แนะนำให้เปิดห้องพัก 2 ห้องเพื่อสะดวกกับท่านมากกว่า
- ❖ กรณีเดินทางเป็นทัวร์กรุ๊ปหรือตัวหมู่คณะ หากออกตัวแล้วไม่สามารถขอเงินคืนได้และไม่สามารถเปลี่ยนวันเดินทางได้
- ❖ กระเป๋าเดินทางเพื่อโหลดท่านละ 1 ใบ น้ำหนักไม่เกิน 20 กก. (ไปและกลับสายการบิน) ถ้ามีน้ำหนักในประเทศของประเทศไทยที่เดินทาง กระเป๋าน้ำหนักไม่เกิน 15 กก. กระเป๋าถือขึ้นเครื่องน้ำหนักไม่เกิน 7 กก

กรณียกเลิก

- ✓ หากมีการชำระมัดจำทัวร์และต้องการยกเลิกไม่ว่ากรณีใดๆก็ตามต้องชำระค่าบริการ ท่านละ 2,บาท 000
 - ✓ ยกเลิกเดินทาง 30 วันล่วงหน้าก่อนการเดินทางหักค่าธรรมเนียมท่านละ 2,000 บาท และใช้จ่ายที่เกิดขึ้นจริง เช่น มัดจำตัวเครื่องบิน(ถ้ามี) ค่าดำเนินการ,วีซ่า,,ค่าโรงแรม,ค่าตัวรถไฟหรืออื่นๆ โดยจะมีรายละเอียดแสดงให้แก่ลูกค้าได้รับ,หมายเหตุ) ทราบ: ช่วง Peak season สายการบินให้มัดจำล่วงหน้า 2- (เดือนก่อนออกเดินทาง 3
 - ✓ แจ้งยกเลิกเดินทาง 15-50 วัน ก่อนการเดินทาง หัก 29% ของราคาทัวร์ + ค่าธรรมเนียม 2,บาท 000
 - ✓ แจ้งยกเลิกเดินทาง 0- 100 วัน ก่อนการเดินทาง หัก 14% ของราคาทัวร์
- ***หากมีการยกเลิกการจองทัวร์ หลังจากยื่นวีซ่าเรียบร้อยแล้วบริษัทของสงวนสิทธิ์ในการนำพาสปอร์ตไปยกเลิกวีซ่าในทุกกรณีไม่ว่าค่าใช้จ่ายในการยื่นวีซ่าจะรวมหรือแยกจากรายการทัวร์ก็ตาม**

ยกเลิกช่วงเทศกาล

- ✓ ยกเลิกก่อนการเดินทาง สงกรานต์-ปีใหม่ 50 - 60 วัน ชำระค่าบริการ ท่านละ 2,000 บาท + และใช้จ่ายที่เกิดขึ้นจริง เช่น มัดจำตัวเครื่องบิน,วีซ่า,ค่าดำเนินการ (ถ้ามี),ค่าโรงแรม,ค่าตัวรถไฟ,หรืออื่นๆ โดยจะมีรายละเอียดแสดงให้แก่ลูกค้าได้รับ ทราบ (หมายเหตุ: ช่วง Peak season สายการบินให้มัดจำล่วงหน้า 2-3 เดือนก่อนออกเดินทาง)
- ✓ ยกเลิกก่อนการเดินทาง สงกรานต์-ปีใหม่ 0 - 40 วัน ชำระ 100% ของราคาทัวร์

ข้อแนะนำและแจ้งเพื่อทราบ

- ❖ กรณีเดินทางโดยลูกค้าจัดการตัวเครื่องบินเอง (Land Only) *ในกรณีลูกค้าดำเนินการเรื่องตัวเครื่องบินเองและมาเที่ยวร่วมกับคณะ (Join Tour) ลูกค้าต้องดำเนินการมาพบคณะทัวร์ด้วยตัวเอง และต้องรับผิดชอบค่าใช้จ่ายในการมาพบคณะใหญ่ด้วยตัวเอง รวมถึงหากกรณีเที่ยวบินของคณะใหญ่เกิดความล่าช้าหรือยกเลิก เที่ยวบินอันด้วยสาเหตุใดๆก็ตาม

เงื่อนไขการเดินทาง

- 1) บริษัทฯ มีสิทธิ์ที่จะเปลี่ยนแปลงรายละเอียดบางประการในทัวร์นี้ เมื่อเกิดเหตุสุดวิสัยจนไม่อาจแก้ไขได้
- 2) บริษัทฯสงวนสิทธิ์ที่จะเลื่อนการเดินทางในกรณีที่ผู้ร่วมคณะไม่ถึง 10 ท่าน หรือตามที่บริษัทฯ กำหนด
- 3) รายการนี้เป็นเพียงข้อเสนอที่ต้องได้รับการยืนยันจากบริษัทฯ อีกครั้งหนึ่ง หลังจากได้สำรองที่นั่งบนเครื่อง และโรงแรมที่พักในต่างประเทศเป็นที่เรียบร้อยแล้ว แต่อย่างไรก็ตามรายการนี้อาจเปลี่ยนแปลงได้ตามความเหมาะสม
- 4) บริษัทฯ ไม่รับผิดชอบค่าเสียหายในเหตุการณ์ที่เกิดจากสายการบิน ภัยธรรมชาติ และอื่นๆที่อยู่นอกเหนือการควบคุมของทางบริษัทฯหรือค่าใช้จ่ายเพิ่มเติมที่เกิดขึ้นทางตรงหรือทางอ้อม เช่น การเจ็บป่วย, การถูกทำร้าย, การสูญหาย, ความล่าช้า หรือจากอุบัติเหตุต่างๆ
- 5) หากท่านยกเลิกก่อนรายการท่องเที่ยวจะสิ้นสุดลง ทางบริษัทฯ จะถือว่าท่านสละสิทธิ์และจะไม่รับผิดชอบค่าบริการที่ท่านได้ชำระไว้แล้วไม่ว่ากรณีใดๆ ทั้งสิ้น
- 6) บริษัทฯ จะไม่รับผิดชอบต่อการห้ามออกนอกประเทศ หรือ ห้ามเข้าประเทศ อันเนื่องมาจากมีสิ่งผิดกฎหมาย หรือเอกสารเดินทางไม่ถูกต้อง หรือ การถูกปฏิเสธในกรณีอื่นๆ
- 7) ราคานี้คิดตามราคาตัวเครื่องบินในปัจจุบัน หากราคาตัวเครื่องบินปรับสูงขึ้น บริษัทฯ สงวนสิทธิ์ที่จะปรับราคาตัวเครื่องบินตามสถานการณ์ดังกล่าว
- 8) กรณีเกิดความผิดพลาดจากตัวแทน หรือ หน่วยงานที่เกี่ยวข้อง จนมีการยกเลิก สายการบิน เปลี่ยนแปลง การบริการจากสายการบินบริษัทฯขนส่ง หรือ หน่วยงานที่ให้บริการ บริษัทฯจะดำเนินการโดยสุดความสามารถที่จะจัดบริการทัวร์อื่นทดแทนให้ แต่จะไม่คืนเงินให้สำหรับค่าบริการนี้

- 9) มัคคุเทศก์ พนักงาน และตัวแทนของบริษัทฯ ไม่มีสิทธิ์ในการให้คำสัญญาใดๆ ทั้งสิ้นแทนบริษัทฯ นอกจากมีเอกสารลงนามโดยผู้มีอำนาจของบริษัทฯ กำกับเท่านั้น
- 10) หากไม่สามารถไปเที่ยวในสถานที่ที่ระบุในโปรแกรมได้ อันเนื่องมาจากธรรมชาติ ความล่าช้า และความผิดพลาดจากทางสายการบิน จะไม่มีการคืนเงินใดๆทั้งสิ้น แต่ทั้งนี้ทางบริษัทฯจะจัดหารายการเที่ยวสถานที่อื่น ๆ มาให้ โดยขอสงวนสิทธิ์การจัดหาที่ไม่แจ้งให้ทราบล่วงหน้า
- 11) เมื่อท่านออกเดินทางไปกับคณะแล้ว ท่านงดการใช้บริการรายการใดรายการหนึ่ง หรือไม่เดินทางพร้อมคณะถือว่าท่านสละสิทธิ์ ไม่อาจเรียกร้องค่าบริการและเงินคืน ไม่ว่ากรณีใดๆ ทั้งสิ้น
- 12) กรณีวีซ่าผ่านแล้ว แจ้งยกเลิกก่อนหรือหลังออกตัวโดยสาร บริษัทฯ ขอสงวนสิทธิ์ในการ ไม่คืนค่าทัวร์ทั้งหมด
- 13) กรณีผู้เดินทางไม่สามารถเข้า-ออกเมืองได้ เนื่องจากเอกสารปลอมหรือการห้ามของเจ้าหน้าที่ไม่ว่าเหตุผลใดๆ ก็ตามทางบริษัทขอสงวนสิทธิ์ในการ ไม่คืนค่าทัวร์ทั้งหมด
- 14) ทางบริษัทขอสงวนสิทธิ์ราคานี้เฉพาะนักท่องเที่ยวชาวไทยและท่องเที่ยวเป็นหมู่คณะแบบ Join Tour เท่านั้น กรณีต้องการตัดกรุ๊ปเหมาโปรดสอบถามทางบริษัทอีกครั้ง หากเป็นนักท่องเที่ยวต่างชาติ หรือ พระสงฆ์ โปรดสอบถามทางบริษัทอีกครั้ง

บริษัทฯ ถือว่าท่านได้อ่านและยอมรับเงื่อนไขต่างๆในโปรแกรมทัวร์ดี แล้วจึงชำระเงินมัดจำ กับเจ้าหน้าที่ฝ่ายขายของเรา ..ขอขอบคุณที่ไว้วางใจ

เอกสารในการยื่นวีซ่าท่องเที่ยวอินเดียแบบ ออนไลน์ไม่ต้องมาแสดงตัว

- รูปถ่ายสี (ถ่ายมาไม่เกิน 3 เดือน ขนาด 2×2 นิ้ว) 1 รูป พื้นหลังสีขาว ไม่สวมแว่นตาหรือเครื่องประดับ, ไม่ใส่ชุดข้าราชการหรือเครื่องแบบใดๆ (เหมือนถ่ายที่ร้านแต่สามารถถ่ายรูปเองได้โดยไม่เป็นรูปเซลฟี)
- สำเนาหนังสือเดินทางมีอายุมากกว่า 6 เดือน
- สำเนาบัตรประชาชน 1 ชุด
- สำเนาทะเบียนบ้าน 1 ชุด
- ถ้าเป็นเด็กอายุต่ำกว่า 15 ปี ใช้สำเนาสูติบัตรและบัตรประชาชน
- สำเนานำวีซ่าที่เคยเดินทางไปประเทศอินเดีย 1 ชุด (หากมี)