

สัมผัสความงามของ **GO SWEETY** ภาพวาดสีขาวบริสุทธิ์ **WINTER**

# แคชเมียร์

7 วัน 6 คืน

ศรีนาคา พาฮาลแกม กุลมาร์ค โซนามาร์ค **ทัชมาฮาล**

*Special Offer*

- ✓ หิวหน้าทัวร์ไทยดูแลตลอดทริป
- ✓ ประกันอุบัติเหตุส่วนบุคคล
- ✓ พักบ้านเรือ
- ✓ รวมตั๋วเครื่องบิน
- ✓ รวมวีซ่าออนไลน์

5-11 ธ.ค. 68  
27 ธ.ค. - 2 ม.ค. 69 (ปีใหม่)  
24-30 ม.ค./ 7-13 ก.พ. 69  
7-13 มี.ค. 69

IndiGo  ราคาเริ่มต้น...  
**41,900.-**

**เสริมอาหารไทย**



**บริษัท หิมาลายัน ทราเวล จำกัด**  
Himalayan Travel Co.,Ltd

222/36 ถนนเพชรเกษม เอเซียเพลสโฮมออฟฟิศ ซ. เพชรเกษม 42 แขวงบางจาก เขตภาษีเจริญ กทม. 10160

222/36 Asia Place Home office Phetkasem 42, Soi Phetkasem 42 Yak 1, Bangchak, Pasicharoen ,Bangkok 10160 (THAILAND)



**“แคชเมียร์”** ดินแดนสวรรค์บนพื้นพิภพ มงกุฎเพชรแห่งอินเดียที่สวยงามที่สุดในโลก  
เปรียบประดุจสวรรค์บนโลกมนุษย์ท่ามกลางอ้อมกอดของเทือกเขาหิมาลาย  
เมื่อย่างเข้าฤดูหนาว..ยามหิมะแรกโปรยปรายลงมาจนปกคลุมพื้นที่ทั่วทั้งแคชเมียร์...ทำให้  
“ดินแดนสวิตเซอร์แลนด์แห่งเอเชีย” นี้ เปรียบดังภาพวาดสีชาวยุโรปที่งดงามเกินกว่าที่  
จะบรรยายออกมาเป็นคำพูดได้ ลองมาสัมผัสบรรยากาศแสนโรแมนติกด้วยตัวเองสักครั้ง  
แล้วท่านจะรู้ว่าแคชเมียร์สวยงามไม่แพ้พื้นที่ใดในโลกจริงๆ

**บริษัท หิมาลายิน ทราวอล จำกัด**  
Himalayan Travel Co.,Ltd

222/36 ถนนเพชรเกษม เอเชียเซอร์วิสโฮมออฟฟิศ ซ. เพชรเกษม 42 แขวงบางจาก เขตภาษีเจริญ กทม. 10160

222/36 Asia Place Home office Phetkasem 42, Soi Phetkasem 42 Yak 1, Bangchak, Pasicharoen ,Bangkok 10160 (THAILAND)

02-045-0555,081-733-5359,082-256-9541

LINE 0837146333

f Himalayan Travel

WWW.himalayanbkk.com

# Highlight

## PAHALGAM

“หุบเขาแกะแห่งแคชเมียร์”  
มีทั้งขุนเขา ป่าสนและลำธาร  
ยิ่งในช่วงฤดูหนาวหิมะตก  
บรรยากาศเหมือน  
สวีตเบอร์แลนด์สุดา



## SRINAGAR

เมืองหลวงแคชเมียร์  
ฤดูหนาวหิมะปกคลุม  
บรรยากาศดีสุดา



## GULMARG

นั่งกระเช้าลอยฟ้า  
ขึ้นบนยอดเขา  
ชมวิวหลักล้าน  
360 องศา  
สนุกสนาน  
ลัดเฟลีนกับกิจกรรม  
อย่างเต็มที่

## SHIKARA

เรือพายโบราณพื้นเมือง  
ลองชมความงามทะเลสาบดาส  
บรรยากาศชิลสุดา



## HOUSE BOAT

“ริมานบนดิน”  
ความใฝ่ฝันของนักท่องเที่ยว  
หากมาเยือน...ไม่ควรพลาด!



## AGRA TAJ MAHAL

1 ใน 7 สิ่งมหัศจรรย์ของโลก  
สถาปัตยกรรมอันวิจิตรอลังการ  
สุสานแห่งความรักที่สวยงามที่สุดในโลก



## SONAMARG

“ประตูสู่ลาดักห์” สวยงามเกินคำบรรยาย  
ทั้งภูเขาหิมะ ธารน้ำแข็งสุดอลังการ  
และป่าสน สมกับฉายา  
“สวีตเบอร์แลนด์แห่งเอเชีย”





**บริษัท หิมาลัยน ทราเวล จำกัด**  
Himalayan Travel Co.,Ltd

222/36 ถนนเพชรเกษม เอเซียเฟรส์โฮมออฟฟิศ ซ. เพชรเกษม 42 แยก 1 แขวงบวรจาก เขตภาษีเจริญ กทม. 10160  
222/36 Asia Place Home office Phetkasem 42, Soi Phetkasem 42 Yak 1, Bangchak, Pasicharoen ,Bangkok 10160 (THAILAND)

## เที่ยวแคชเมียร์ สวยสุดใจ สวิตเซอร์แลนด์แห่งเอเชีย...ต้องเลือกแบบนี้

- ✓ เที่ยวทุกไฮไลท์แคชเมียร์ เก็บครบทุกจุดที่ไม่ควรพลาด
- ✓ พักในหุบเขาพาสกาลแกม...สถานที่ถ่ายทำภาพยนตร์อินเดียชื่อดัง
- ✓ พัก บ้านเรือ DELUXE ทะเลสาบดาล ย้อนยุคสมัยวิคตอเรีย
- ✓ ล่องเรือซิคารา ซอปปิ้งกลางทะเลสาบ
- ✓ ทักมาฮาล...อนุสรณ์แห่งความรัก 1 ใน 7 สิ่งมหัศจรรย์ของโลก
- ✓ ป้อมอัครา..มรดกโลก แดนภารตะ
- ✓ มีหัวหน้าทัวร์ไทยดูแลตลอดทริป
- ✓ เสริมอาหารไทยสุดฟินที่อินเดีย

AIRLINE	DATE	FLIGHT No.	ROUTE	TIME
	วันที่ 1	6E-1054	BKK-DEL	15.30-18.40
	วันที่ 2	6E-6016	DEL-SXR	09.35-11.05
	วันที่ 5	6E-6854	SXR-DEL	08.50-10.25
	วันที่ 7	6E-1063	DEL-BKK	14.10-19.50

### รายการทัวร์

วันที่ 1			
กรุงเทพฯ - เดลลี	-	-	D

**12.00 น.** คณะพร้อมกัน ณ ท่าอากาศยานสุวรรณภูมิ ชั้น4 เคาน์เตอร์สายการบินอินดิโก เจ้าหน้าที่บริษัทต้อนรับและอำนวยความสะดวกเรื่องสัมภาระและเอกสารการเดินทางแก่ท่าน



**บริษัท หิมาลัยน ทราเวล จำกัด**  
Himalayan Travel Co.,Ltd

222/36 ถ.เพชรเกษม ไอเซียเพลสโฮมออฟฟิศ ซ. เพชรเกษม 42 แยก 1 แขวงบวรจาก เขตภาษีเจริญ กทม. 10160

222/36 Asia Place Home office Phetkasem 42, Soi Phetkasem 42 Yak 1, Bangchak, Pasicharoen ,Bangkok 10160 (THAILAND)

**15.30 น. ออกเดินทางจากสุ เดลลี โดยสายการบิน Indigo เที่ยวบินที่ 6E-1054**  
**\*\*หมายเหตุ\*\* ไม่มีบริการอาหารบนเครื่อง**

🌐 เวลาที่อินเดียช้ากว่าประเทศไทย 1 ชั่วโมง 30 นาที 🌐

**18.40 น. เดินทางถึง ท่าอากาศยานนานาชาติอินทิราคานธี เมืองนิวเดลี (New Delhi)**  
ตามเวลาท้องถิ่น ผ่านพิธีการตรวจคนเข้าเมืองและรับสัมภาระ...นำท่านเดินทางสู่  
โรงแรม



**เมืองเดลี (Delhi)** หรือชื่ออย่างเป็นทางการ ดินแดนเมืองหลวงแห่งชาติเดลี (National Capital Territory of Delhi) ย่อว่า เอ็นซีที (NCT) เป็นนครและดินแดน สหภาพของประเทศอินเดีย ประกอบด้วย นิวเดลี เมืองหลวงของประเทศอินเดีย

ค่า บริการอาหารค่ำ ณ โรงแรม



**ที่พัก: Country Inn Suites Delhi หรือเทียบเท่า**

**วันที่ 2**
**เดลลี – ศรีนาถา – พาฮาลแกม**
**B**
**L**
**D**
**เช้า** บริการอาหารเช้า แบบบล็อกเช็ท..เดินทางสู่สนามบิน

**09.35 น.** ออกเดินทางสู่ ศรีนาถา โดยสายการบิน **INDIGO** เที่ยวบินที่ **6E-6016**
**11.05 น.** เดินทางถึง **สนามบินศรีนาถา...**หรือที่รู้จักในชื่อท่าอากาศยานนานาชาติช็อคุล-อัลมและฐานทัพอากาศบัตแกม เป็นท่าอากาศยานนานาชาติใน เมืองหลวงฤดูร้อนของจัมมูและแคชเมียร์ ซึ่งเป็นของกองทัพอากาศอินเดียและการท่าอากาศยานแห่งอินเดียดำเนินการวงล้อมพลเรือนที่สนามบิน ถูกกำหนดให้เป็นสนามบินนานาชาติของ เมืองหลวงของรัฐแคชเมียร์

ความสวยงามของพาฮาลแกม "หุบเขาแกะแห่งแคชเมียร์" สถานที่ถ่ายทำหนังสุดฮิตของอินเดีย! ในช่วงฤดูใบไม้ผลิ..พาฮาลแกมจะเต็มไปด้วยทุ่งมีสตาร์ด มีฝูงแกะเดินไปมาและยังเป็นช่วงที่ดอกแอปเปิ้ลบานสะพรั่งเต็มต้นอีกด้วย พาฮาลแกมมีแม่น้ำสายย่อยๆจะบรรจบ

**กลางวัน** บริการอาหารกลางวัน ณ โรงแรม

นำท่านเดินทางสู่ **หมู่บ้านพาฮาลแกม (Pahalgam)** ใช้เวลาเดินทาง **2-3 ชั่วโมง** ระหว่างทางแวะจอดรถถ่ายรูปกับวิวทิวทัศน์ที่งดงาม จนหยุดกดชัตเตอร์ไม่ได้เลยที่เดียวนั่งรถเลียบบเขาไป วิวระหว่างทางก็จะเป็นขุนเขา ทุ่งหญ้า ต้นสน บ้านยิปซี วิวสวยตลอดสองข้างทาง นั่งเพลินๆแป๊บเดียวก็ถึง...ให้ท่านชมความสวยงามของพาฮาลแกม "หุบเขาแกะแห่งแคชเมียร์" สถานที่ถ่ายทำหนังสุดฮิตของอินเดีย! ในหน้าหนาว พาฮาลแกมจะถูกปกคลุมไปด้วยหิมะ ภูเขายังไม่ค่อยขึ้น อาจจะไม่ค่อยเห็นแกะ แต่ความสวยงามของที่นี่ก็ไม่ได้ลดลงไปเลย



รวมกันเป็น "แม่น้ำลิดดาร์" (Liddar) เป็นแม่น้ำสายสำคัญ และยังเป็นแหล่งปลูกหญ้าฝรั่น (Saffron) ที่ใหญ่ที่สุด มีคุณภาพดีกว่าที่อื่น

ค่า บริการอาหารค่ำ ณ โรงแรม



ที่พัก: Hotel Royal Comfort Pahalgam หรือเทียบเท่า

**บริษัท หิมาลัยน ทราเวล จำกัด**  
 Himalayan Travel Co.,Ltd

222/36 ต.เพชรเกษม เอมิเยนเซอร์โฮมออฟฟิศ ซ. เพชรเกษม 42 แยก 1 แขวงบวรจก เขตภาษีเจริญ กทม. 10160  
 222/36 Asia Place Home office Phetkasem 42, Soi Phetkasem 42 Yak 1, Bangchak, Pasicharoen ,Bangkok 10160 (THAILAND)

## วันที่ 3

B

L

D

## พาสาลแกม – กุลมาร์ค – ศรีนาดา

เช้า

บริการอาหารเช้า ณ โรงแรม

จากนั้น

นำท่านเดินทางสู่ **กุลมาร์ค (Gulmarg)** ใช้เวลาเดินทางประมาณ 3-4 ชั่วโมง กุลมาร์ค...สถานที่ท่องเที่ยวสุดฮิตในแคชเมียร์ ที่ได้รับความนิยมจากนักท่องเที่ยวทั่วโลกเป็นภูเขาที่สวยงามที่สุดแห่งหนึ่งใน แคชเมียร์ เดิมเรียกเการิมาร์ค ตั้งโดยสุลต่าน ยูซุฟชาร์ในศตวรรษที่ 16 เนื่องจากที่นี่เป็นทุ่งหญ้าที่เต็มไปด้วยดอกไม้ป่าตามฤดูกาล และในปัจจุบันยังเป็นสถานที่ตั้งของสนามกอล์ฟ 18 หลุมที่สูงที่สุดในโลก (3,000 เมตรจากระดับน้ำทะเล) และมีสถานที่เล่นสกีในฤดูหนาวด้วย

กลางวัน

บริการอาหารกลางวัน ณ **ภัตตาคาร**

บ่าย

**ไฮไลท์ของกิจกรรม** และการท่องเที่ยวที่กุลมาร์ค **นำท่านขึ้นเคเบิลคาร์เฟส 1** (กระเช้าลอยฟ้าหรือคอนโดลา) ขึ้นกระเช้าคอนโดลาเป็นเคเบิลคาร์ไปเฟส1 ระหว่างทางท่านจะได้เห็นวิวของหิมะที่สวยงามพบเห็นหมู่บ้านยิปซีและหมู่บ้านของคนท้องถิ่น มองลงไปข้างล่างต้นสนระหว่างทางและหิมะที่สวยงามมาก เห็นวิวทิวเขาของเทือกเขาหิมาลัย เมื่อถึงสถานีลงจากกระเช้าแล้ว ท่านจะพบลานขนาดใหญ่ ...อิสระให้ท่านถ่ายภาพคู่กับภูเขาสวยงามรอบทิศทางจนถึงเวลานัดหมาย



บริษัท หิมาลายัน ทราเวล จำกัด

Himalayan Travel Co.,Ltd

222/36 ถนนเพชรเกษม เอเซียเพลสโฮมออฟฟิศ ซ. เพชรเกษม 42 แขวงบางจาก เขตภาษีเจริญ กทม. 10160

222/36 Asia Place Home office Phetkasem 42, Soi Phetkasem 42 Yak 1, Bangchak, Pasicharoen ,Bangkok 10160 (THAILAND)

02-045-0555,081-733-5359,082-256-9541

 0837146333

 Himalayan Travel

 WWW.himalayanbkk.com



ให้ทุกท่านสนุกสนานเพลิดเพลินกับการถ่ายรูปหิมะ ภูเขาหิมะกว้างสุดลูกหูลูกตา นอกจากนี้ยังมีกิจกรรมต่างๆอีกด้วย เช่น **สโนว์โมบิล ราคาประมาณ 2,000-2,500** **รูปี , sledลากเลื่อนราคาประมาณ 1,200-1,500** **รูปี (ราคากิจกรรมไม่รวมใน** **ค่าทัวร์ โปรดสอบถามรายละเอียดกับหัวหน้าทัวร์ค่ะ)** สนุกสนานการถ่ายภาพบนยอดเขาภูมรค์และกิจกรรมต่างแล้วอย่างเต็มที่ ได้เวลาสมควรนำท่านเดินทางกลับศรีนาคา จากนั้นนำท่าน **ล่องเรือชิคารา** (เรือพายแบบแคชเมียร์) ใช้เวลาในการล่องเรือประมาณ1 ชม. "ชิคารา(Shikara) เรือพายโบราณ เป็นพาหนะสำหรับท่ามาหากินของชาวแคชเมียร์ที่มีบ้านเรือนอยู่ริมน้ำที่สำคัญใบพายเป็นรูปหัวใจ...ให้ท่านชมความงดงาม ทะเลสาบทะเลสาบได้รับการขนานนามว่า "เพชรยอดมงกุฏของแคชเมียร์" หรือ "อัญมณีแห่งศรีนาคา" เพราะเป็นทะเลสาบที่มีความสวยงาม เต็มไปด้วยความมีชีวิตชีวาของ ชาวแคชเมียร์..ท่านจะเพลิดเพลินกับการเลือกซื้อสินค้าพื้นเมืองของชาวแคชเมียร์ที่น่าขอมายากันถึงกลางทะเลสาบ! เช่น ผ้าพชมิน่า, เปเปอร์มาเช, เครื่องประดับและเครื่องเงินต่างๆ มากมาย

**บริษัท หิมาลัยน ทราเวล จำกัด**  
 Himalayan Travel Co.,Ltd

222/36 ถ.เพชรเกษม เอิเชียเพชรไฟมออฟฟิศ ซ. เพชรเกษม 42 แยก 1 แขวงบวรจก เขตภาษีเจริญ กทม. 10160

222/36 Asia Place Home office Phetkasem 42, Soi Phetkasem 42 Yak 1, Bangchak, Pasicharoen ,Bangkok 10160 (THAILAND)

02-045-0555,081-733-5359,082-256-9541

LINE 0837146333

f Himalayan Travel

WWW.himalayanbkk.com



**มาถึงแคชเมียร์ ต้อง!! เปิดประสบการณ์พักในบ้านเรือ** หรือ House Boat หนึ่งในหลายร้อยลำที่อยู่ในทะเลสาบดาล ที่ทำด้วยไม้แกะสลักอย่างประณีตเป็นความรู้สึกที่สงบและมีความสุขในอีกรูปแบบหนึ่ง จึงไม่น่าแปลกใจว่าทำไมในแต่ละปีจะมีนักท่องเที่ยวจากทั่วโลกพากันมาเยือนที่นี้ชมทัศนียภาพรอบ ๆ ทะเลสาบได้ทั้ง 360 องศา และในเรือแต่ละลำจะมีผู้ดูแลที่คอยดูแลอำนวยความสะดวกสบายให้แก่แขกที่มาพักเหมือนกับได้อยู่ที่บ้าน ทำให้สามารถจินตนาการไปถึงความสะดวกสบายสมัยที่ชาวอังกฤษอาศัยอยู่ในบ้านเรือเมื่อในอดีตได้เป็นอย่างดี

**"วิมานบนดินแห่งแคชเมียร์"** ความใฝ่ฝันของนักท่องเที่ยว เกิดขึ้นในยุค "ควีนส์ริคตอเรีย" ซึ่งอังกฤษได้เข้ามาล่าอาณานิคม แต่มหाराชาโมกุล ได้ตั้งกฎเข้มว่า ...แม้อังกฤษจะมีอำนาจเหนืออย่างไรก็ไม่อาจให้ใช้สิทธิถือครองที่ดินผืนนี้ได้...!!! นักล่าอาณานิคม จึงเล็งโดยนำไม้สนซีดาร์ สร้างเป็นเรือ มีเอกลักษณ์ทางสถาปัตยกรรมตามแบบของอังกฤษ แกะสลักลวดลายสวยงาม พร้อมเครื่องอำนวยความสะดวกต่างๆ หลังอินเดียถูกปลดปล่อยให้เป็นเอกราช บ้านเรือเหล่านี้จึงตกเป็นของรัฐ ถูกปล่อยให้ทรุดโทรมไปตามกาลเวลา ต่อมาได้ตกเป็นของเอกชน จึงปรับเป็นที่พักรองรับนักท่องเที่ยว กลายเป็นสถานที่ได้รับความนิยมจนถึงปัจจุบัน

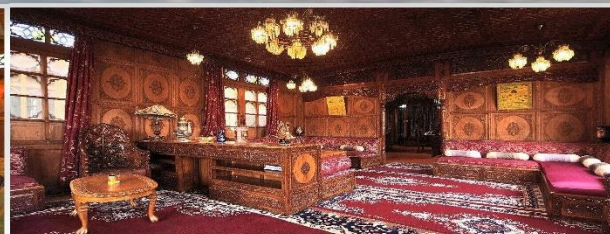

ค่า บริการอาหารเย็น ณ บ้านเรือ

 ที่พัก: Meena Deluxe Houseboat Srinagar หรือเทียบเท่า

วันที่ 4

ศรีนาคา - โซนามาร์ค - ศรีนาคา

B

L

D

เช้า บริการอาหารเช้า ณ บ้านเรือ

นำท่านชม สวนโมกุล (Mughal Gardens) สวนโมกุลแบ่งออกเป็นสวนๆ 3 สวน ซึ่งภายในสวนมีการตกแต่งในแบบสไตล์สวนเปอร์เซีย ซึ่งประกอบไปด้วยสระน้ำ ลำธารและแปลงไม้ดอก



นำท่านเดินทางสู่ โซนามาร์ค (Sonamarg) ใช้เวลาประมาณ 3-4 ชั่วโมง โซนามาร์ค "ทุ่งทองคำแห่งแคชเมียร์" ห่างจากศรีนาคาร์ไปทางตะวันตก 80 ก.ม. มีความสำคัญทางประวัติศาสตร์เป็นประตูโบราณเส้นทางสายไหมเชื่อมต่อจัมมูและแคชเมียร์กับทิเบต

กลางวัน บริการอาหารกลางวัน ณ โรงแรม

สัมผัสธรรมชาติ อากาศหนาว ชมวิวภูเขาที่ปกคลุมด้วยหิมะและสองฟากฝั่งถนนที่เต็มไปด้วยธารน้ำแข็ง โปรแกรมแนะนำ ... ท่านที่หลงใหลในธรรมชาติ สามารถขี่ม้าชมความงามของภูเขาได้อย่างใกล้ชิดมากขึ้น หรือ สนุกการนั่งแคร่ขี่ม้า ราคาเริ่มต้น 1500-1800 รูปี (ไม่รวมในค่าทัวร์ โปรดสอบถามรายละเอียดจากหัวหน้าทัวร์)

ค่า บริการอาหารเย็น ณ โรงแรม

 ที่พัก : Darm Town Hotel (Srinagar) หรือเทียบเท่า

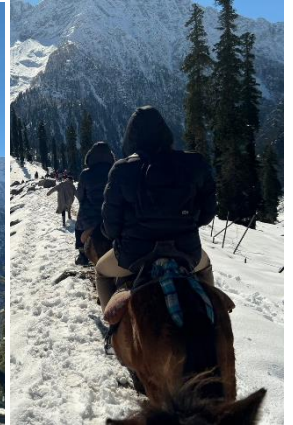

**วันที่ 5**

ศรีนครา - เดลลี - อัครา

B L D

**เช้า** บริการอาหารเช้า ณ โรงแรม..นำท่านเดินทางสู่สนามบินศรีนครา

**เช้า** บริการอาหารเช้า ณ โรงแรม...เดินทางสู่สนามบินศรีนครา

**08.50 น.** ออกเดินทางสู่ เดลลี โดยสายการบิน **INDIGO** เที่ยวบินที่ **6E-6854**

**10.25 น.** เดินทางถึง สนามบินเดลลี...รับกระเป๋าสัมภาระ

ออกเดินทางสู่ **อัครา (Agra)** ใช้เวลาเดินทางประมาณ **4-5 ชั่วโมง** อัคราอดีตเมืองหลวงของอินเดียในสมัยที่ยังเรียกว่า "ฮินดูสถาน" (Hindustan) เป็นเมืองที่ตั้งอยู่ริมแม่น้ำยมุนา (Yamuna) ทางตอนเหนือของประเทศอินเดีย ถึงอัครานำท่านเข้าสู่ที่พักอิสระพักผ่อนตามอัธยาศัย

**ค่ำ** บริการอาหารค่ำ ณ โรงแรม



**ที่พัก: Hotel Grand Mecure Agra หรือเทียบเท่า**

**บริษัท หิมาลายัน ทราเวล จำกัด**  
Himalayan Travel Co.,Ltd

222/36 ต.เพชรเกษม เอมะปิยะพรสโอมออฟฟิศ ซ. เพชรเกษม 42 แขวงบางจาก เขตภาษีเจริญ กทม. 10160

222/36 Asia Place Home office Phetkasem 42, Soi Phetkasem 42 Yak 1, Bangchak, Pasicharoen ,Bangkok 10160 (THAILAND)

02-045-0555,081-733-5359,082-256-9541

LINE 0837146333

f Himalayan Travel

WWW.himalayanbkk.com

**วันที่ 6**  
**อัครา - เดลลี**

**B L D**

**เช้า**

**บริการอาหารเช้า ณ โรงแรม**

นำท่านชม **ทัชมาฮาล (TajMahal)** ทัชมาฮาลคืออนุสรณ์สถานแห่งความรัก เป็น 1 ใน 7 สิ่งมหัศจรรย์ของโลกในยุคใหม่ มีขนาดใหญ่ถึง ประมาณ 107 ไร่ ใช้เวลาก่อสร้างนานกว่า 22 ปี ทัชมาฮาลถูกสร้างขึ้นโดยความรักของสมเด็จพระจักรพรรดิชาห์ชะฮันที่มีต่อพระนางมุมตช มาฮาล พระมเหสีของพระองค์ เพื่อใช้เป็นอนุสาวรีย์ฝังศพของพระมเหสีนั่นเอง พระมเหสีมุมตชสิ้นพระชนม์หลังจากให้กำเนิดทายาทองค์ที่ 14 ซึ่งเหตุการณ์ครั้งนี้ทำให้สมเด็จพระจักรพรรดิชาห์ชะฮันโศกเศร้ามานานกว่าสองทศวรรษ ในทุกๆ วันพระองค์จะไปนั่งอยู่ข้างหลุมศพของพระมเหสี และด้วยความโศกเศร้านี้พระองค์จึงสละราชสมบัติเพื่อสร้างทัชมาฮาลนานกว่า 22 ปีเพื่อเป็นอนุสรณ์แห่งความรักของทั้งสองพระองค์

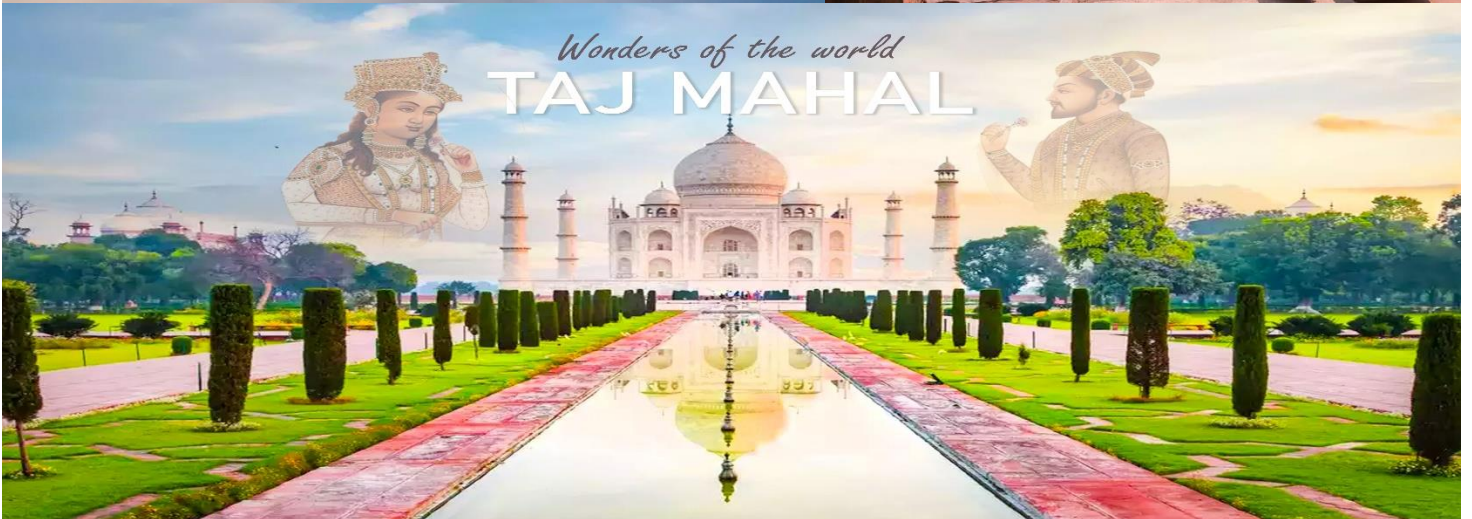

**บริษัท หิมาลัยน ทราเวล จำกัด**  
Himalayan Travel Co.,Ltd

222/36 ถ.เพชรเกษม ไอศิยเพชรสโอมออฟฟิศ ซ. เพชรเกษม 42 แยก 1 แขวงบวรจาก เขตภาษีเจริญ กทม. 10160

222/36 Asia Place Home office Phetkasem 42, Soi Phetkasem 42 Yak 1, Bangchak, Pasicharoen ,Bangkok 10160 (THAILAND)

02-045-0555,081-733-5359,082-256-9541

LINE 0837146333

f Himalayan Travel

WWW.himalayanbkk.com

จากนั้น

**ชมพระราชวังอัคราฟอร์ด (Agra Fort)** หรือ Red Fort ป้อมนี้สร้างจากหินทรายแดงเป็นมรดกอีกแห่งหนึ่งของอัคราตั้งอยู่ริมฝั่งแม่น้ำยมนา ห่างจากทัชมาฮาลราว 2 กิโลเมตร เริ่มสร้างมาตั้งแต่ศตวรรษที่ 11 ในรัชสมัยของกษัตริย์อัครบาร และมีการก่อสร้างมาเรื่อยๆ จนถึงสมัยของพระเจ้าจักรพรรดิชาห์ชะฮัน ผู้เป็นหลานชาย ภายในแบ่งเป็นพระราชวัง อาคาร ห้องหอบ และมัสยิดจำนวนมาก บางหลังสร้างจากหินอ่อนล้วนๆ อีกด้วย

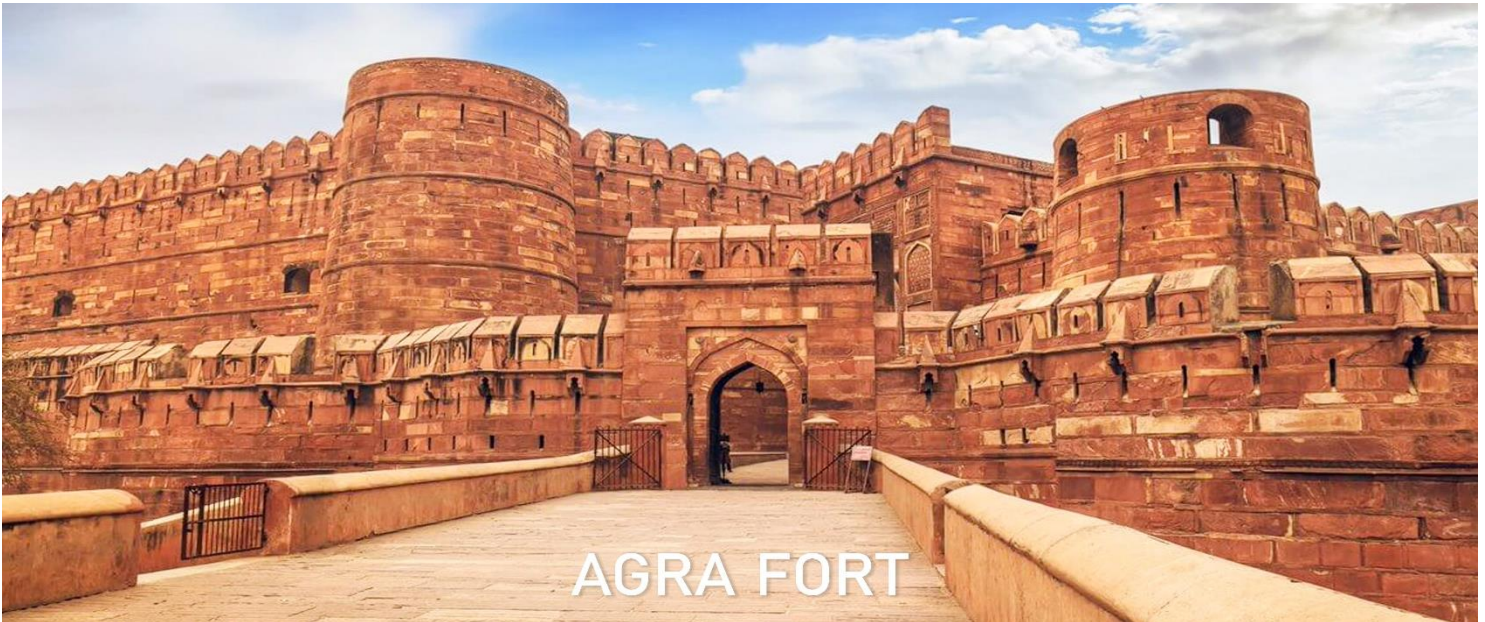
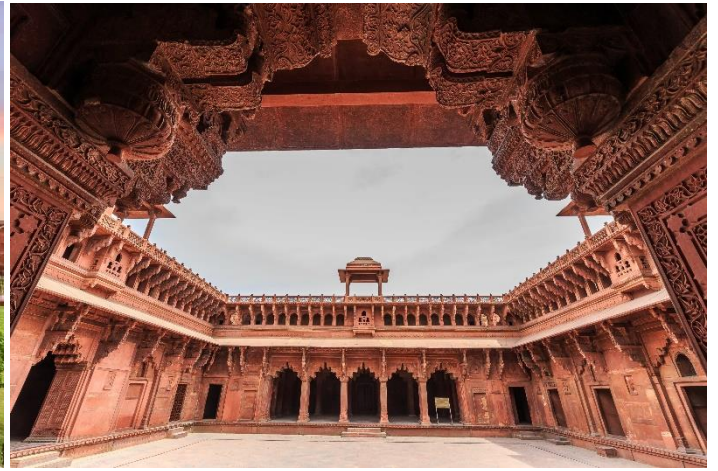

ภายในป้อมอัครามีโซนต่างๆ ให้เราได้ แวะ ชมมากมาย อาทิ ห้องพระโรงส่วนพระองค์ (Diwan-i-Khas) มัสยิดไข่มุก (Moti Masjid) พระราชวังกระจก (Sheesh Mahal) พระราชวังกัสมาฮาล (Khas Mahal) หอคอยหินอ่อนแปดเหลี่ยมสีขาว (Musamman Burj) ซึ่งเป็นสถานที่

**บริษัท หิมาลายัน ทราเวล จำกัด**  
Himalayan Travel Co.,Ltd

222/36 ถ.เพชรเกษม เอเซียเฟรตไทม์ออฟฟิศ ซ. เพชรเกษม 42 แยก 1 แขวงบวรจก เขตภาษีเจริญ กทม. 10160

222/36 Asia Place Home office Phetkasem 42, Soi Phetkasem 42 Yak 1, Bangchak, Pasicharoen ,Bangkok 10160 (THAILAND)

02-045-0555,081-733-5359,082-256-9541

 0837146333

 Himalayan Travel

 WWW.himalayanbkk.com

คุณขังสมเด็จพระจักรพรรดิชาห์ชะฮันหลังจากที่ถูกพระโอรสยึดพระราชบัลลังก์ โดยระเบียบจากห้องนี้เองที่สมเด็จพระจักรพรรดิชาห์ชะฮันได้ใช้เวลาในช่วงสุดท้ายของชีวิตในการทอดพระเนตรไปยังทัชมาฮาลถึง 8 ปี จนกระทั่งสวรรคตในปี ค.ศ. 1666

กลางวัน  
 บ่าย

บริการอาหารกลางวัน ณ โรงแรม

เดินทางกลับ **เดลี** ใช้เวลาเดินทางประมาณ 4-5 ชั่วโมง เดินทางถึงเดลี **ผ่านชมประตูอินเดีย (Indian Gate)** ใช้เป็นอนุสาวรีย์ของทหารที่เสียชีวิตในสงครามโลกครั้งที่หนึ่ง จุดไฟ อมรชีวินนุชาวิญญานนักรบไม่เคยดับ ตั้งแต่ พ.ศ.2474 (ค.ศ. 1931) จวบจนปัจจุบัน มีชื่อจารึกไว้ที่แผ่นหิน 85,000 ชื่อ



**นำท่านผ่านชมราชปาดิถาว์น (Rashtrapati Bhavan) ทำเนียบรัฐบาล** ที่ก่อสร้างด้วยหินทรายรูปร่างผสมแบบอังกฤษและโมกุล นำท่าน ช้อปปิ้งที่ **ตลาดจันปาร์ต (Janpath Market)** สินค้าพื้นเมืองของประเทศอินเดียที่มาทั่วสารทิศ...ที่นี่คุณจะได้รับที่จะทำสิ่งที่ดีที่สุดของถนนช้อปปิ้ง

ค่ำ

บริการอาหารค่ำ ณ โรงแรม



ที่พัก: Hotel Radisson Blu Dwarka หรือเทียบเท่า

**บริษัท หิมาลัยน ทราเวล จำกัด**  
 Himalayan Travel Co.,Ltd

222/36 ถนนเพชรเกษม ไอเอชพีเอสโฮมออฟฟิศ ซ. เพชรเกษม 42 แขวงบางจาก เขตภาษีเจริญ กทม. 10160

222/36 Asia Place Home office Phetkasem 42, Soi Phetkasem 42 Yak 1, Bangchak, Pasicharoen ,Bangkok 10160 (THAILAND)

วันที่ 7  
เดลี - กรุงเทพ

B

-

-

- 08.00 น. บริการอาหารเช้า ณ โรงแรม  
อิสระท่านตามอัธยาศัย จนสมควรแก่เวลา นำท่านเดินทางสู่สนามบินเดลี
- 14.10 น. ออกเดินทางสู่ กรุงเทพ โดยสายการบิน INDIGO เที่ยวบินที่ 6E 1063
- 19.50 น. เดินทางถึง สนามบินสุวรรณภูมิ โดยสวัสดิภาพ

\*\*\*\*\*

เที่ยว"แคชเมียร์"อย่างแสนสุขสันต์..กับผู้รู้จริง...

\*\*รายการนี้ เหมาะสำหรับผู้เดินทางที่รักและหลงใหลในธรรมชาติและเส้นทางท่องเที่ยวบางครั้งขึ้นอยู่กับสภาพอากาศและความปลอดภัยเป็นสำคัญ\*\*

หมายเหตุ :

- 1.เวลาที่ปรากฏในโปรแกรมกับการปฏิบัติจริงอาจแตกต่างกันเล็กน้อย ขอให้ท่านรับทราบค่าแนะนำการเปลี่ยนแปลงการนัดหมายเวลาในการทำกิจกรรมอีกครั้งจากหัวหน้าทัวร์
- 2.บริษัทอาจทำการเปลี่ยนแปลงรายการ ได้ตามความจำเป็นและเหมาะสม แต่จะยึดผลประโยชน์ของลูกค้าเป็นสำคัญ ทั้งนี้ขึ้นอยู่กับสถานะของสายการบิน โรงแรมที่พัก ภูมิอากาศ ภัยธรรมชาติ การนัดหยุดงานฯลฯ ตลอดจนสถานะทาง เศรษฐกิจและสถานการณ์ทางการเมืองภายใน อันเป็นสาเหตุให้ต้องเลื่อนการเดินทางหรือไม่สามารถจัดพาคณะท่องเที่ยวได้ตามรายการ

ราคาทัวร์สำหรับลูกค้าที่ถือพาสปอร์ตไทยเท่านั้น

\*\*\*พาสปอร์ตต่างชาติโปรดติดต่อเรา\*\*

อัตราค่าบริการ โปรแกรม Winter Go sweetly แคชเมียร์ 7 วัน 6 คืน)

เนื่องจากเป็นตั๋วราคาพิเศษจึงไม่สามารถ REFUND ได้

กำหนดวันเดินทาง	อัตราค่าบริการหมายเหตุ: ผู้ใหญ่ (12 ปี ขึ้นไป) เดินทางตั้งแต่ 14 ท่านขึ้นไป	
	ผู้ใหญ่พัก 2 ท่าน (พักห้องละ 2-3 ท่าน)	พักเดี่ยวเพิ่ม
05-11 ธันวาคม 2568	41,900.-	7,500.-
27 ธ.ค.68 – 2 ม.ค.2569	42,900.-	8,500.-
24-30 ม.ค.2569	41,900.-	7,500.-
7-13 ก.พ.2569	41,900.-	7,500.-
7-13 มี.ค.2569	41,900.-	7,500.-

บริษัท หิมาลัยน ทราเวล จำกัด  
Himalayan Travel Co.,Ltd

222/36 ถ.เพชรเกษม ไอศิยเพชรสโอมออฟฟิศ ซ. เพชรเกษม 42 แขวงบางจาก เขตภาษีเจริญ กทม. 10160

222/36 Asia Place Home office Phetkasem 42, Soi Phetkasem 42 Yak 1, Bangchak, Pasicharoen ,Bangkok 10160 (THAILAND)

02-045-0555,081-733-5359,082-256-9541

LINE 0837146333

f Himalayan Travel

WWW.himalayanbkk.com

ราคานี้\*ผู้ใหญ่ (12 ปี ขึ้นไป) เนื่องจากเป็นราคาตัวกรุ๊ป ไม่มีราคาสำหรับเด็ก ..บริษัทฯ ขอสงวนสิทธิ์กรุ๊ปออกเดินทางตั้งแต่ 10-15 ท่านขึ้นไป / หรือปรับเปลี่ยนราคาหรือตามที่ได้ตกลงกับทางบริษัทฯ

สายการบินอิดิโก Idigo เป็น low cost Airline หากผู้โดยสารต้องการยืนยันการจองกรุ๊ปชำระค่าโดยสารทั้งหมด (แบบเต็มจำนวน) ภายใน 3 วัน นับจากวันที่ทำการตกลงจองกับทางเจ้าหน้าที่ (กรณีที่จ่ายมัดจำมาแล้ว) บริษัทจะออกตั๋วผู้โดยสารทั้งหมด 10 วันก่อนการเดินทาง หากท่านชำระเงินมัดจำแล้วคือการยืนยันที่นั่งของท่าน โปรดอ่านเงื่อนไขให้เข้าใจก่อนชำระเงิน...ขอบคุณค่ะ/ครับ

การชำระเงิน

งวดที่ 1 : **สำรองที่นั่งจ่าย 20,000 บาท** / หลังมีการยืนยันกรุ๊ปเดินทางแน่นอนหรือตาม เจ้าหน้าที่กำหนด พร้อมส่งสำเนาหนังสือเดินทางให้เจ้าหน้าที่

งวดที่ 2 : **ชำระส่วนที่เหลือ 30 วัน**ล่วงหน้าก่อนออกเดินทางหรือตามเจ้าหน้าที่กำหนด

**อัตราค่าใช้จ่ายรวม**

- ตัวเครื่องบินไป-กลับกรุงเทพฯ-เดลี-ศรีนาคา-เดลี-กรุงเทพฯ ชั้นประหยัดสายการบินตามระบุในรายการ
- ค่าตัวภายในประเทศชั้นประหยัดสายการบินตามระบุในรายการ
- ค่าภาษีสนามบินทุกแห่งและค่าประกันภัยสายการบิน
- **ค่าธรรมเนียมวีซ่าสำหรับหนังสือเดินทางไทย ยื่นแบบออนไลน์เท่านั้น (ไม่ต้องขอวีซ่า)**
- ค่าที่พักบนเรือ (Houseboat) ที่ศรีนาคาในระดับดีลักซ์ (พักห้องละ 2 ท่าน)ตามระบุในรายการ
- ค่าที่พักโรงแรมตามระบุในรายการ
- รถโค้ชปรับอากาศรับ-ส่งสนามบินระหว่างอาคารภายในประเทศและต่างประเทศ, และรถTempo ปรับอากาศในแคชเมียร์ตามระบุในรายการ
- ค่าอาหารทุกมื้อตามระบุ/ค่าธรรมเนียมเข้าชมสถานที่ต่างๆ/เคเบิลคาร์เฟส 1
- ค่าประกันภัยการเดินทางอุบัติเหตุวงเงิน 1,000,000 บาท และ ค่ารักษาพยาบาลในต่างประเทศวงเงิน 1,000,000 บาท ค่ารักษาพยาบาลต่อเนื่องในประเทศไทย 50,000 บาท (คุ้มครองผู้เอาประกันภัย อายุระหว่าง 6-75 ปี ในกรณีที่ผู้เอาประกันภัยอายุต่ำกว่า 6 ปี หรือ ระหว่าง 76 ปีขึ้นไปจะมีเบี้ยประกันคุ้มครอง 50 % ของจำนวนเงินเอาประกันภัย ทั้งนี้ขึ้นอยู่กับเงื่อนไขของกรมธรรม์ / ผู้เอาประกันภัยอายุสูงกว่า 85 ปี ทางบริษัทฯ ขอสงวนสิทธิ์ในการคุ้มครอง) ครอบคลุมการติดโควิดและการรักษาในต่างประเทศ(ต้องมีใบเสร็จโรงพยาบาลเท่านั้น)และหลังจากกลับจากต่างประเทศต่อเนื่องอีก 7 วัน วงเงินคุ้มครองอาหารเป็นพืช (โดยแพทย์จะต้องระบุในใบรับรองแพทย์ว่า อาหารเป็นพืชเท่านั้น) แต่ทั้งนี้ขึ้นอยู่กับข้อกำหนดที่มีการตกลงไว้กับบริษัทประกันชีวิต

**อัตราค่าใช้จ่ายไม่รวม**

- ค่าจัดทำหนังสือเดินทาง (PASSPORT) และค่าทำใบอนุญาตที่กลับเข้าประเทศของคนต่างชาติหรือคนต่างด้าว
- ค่าใช้จ่ายอื่นๆนอกเหนือจากที่ระบุไว้ในรายการและค่าใช้จ่ายส่วนตัวต่างๆ เช่น ค่าโทรศัพท์ ค่าช้อปปิ้ง ฯลฯ
- ค่าธรรมเนียมน้ำมันของสายการบิน (ถ้ามี)
- ค่าวีซ่าที่มีค่าธรรมเนียมแพงกว่าหนังสือเดินทางไทย
- ค่าภาษีหัก ณ ที่จ่าย 3% ภาษีมูลค่าเพิ่ม 7% (กรณีออกใบกำกับภาษี)
- ค่าธรรมเนียมการชำระเงินด้วยบัตรเครดิต VISA 3% AMEX 4%
- ค่าน้ำหนักเกินพิกัดตามสายการบินกำหนด 20 กิโลกรัม
- ค่าทิปไกด์ท้องถิ่น,พนักงานขับรถ 50 USD ต่อท่าน หรือ เงินไทย 1,800 บาท /ตลอดทริป
- **ค่าทิปหัวหน้าทัวร์ไทย ทิปหัวหน้าทัวร์แล้วแต่ความพึงพอใจในบริการของท่าน**
- ค่าบริการยกกระเป๋าในโรงแรมและสนามบิน ซึ่งท่านจะต้องดูแลกระเป๋าและทรัพย์สินด้วยตัวท่านเอง

**การให้ทิปตามธรรมเนียมทางบริษัทฯมิได้มีผลประโยชน์ใดๆทั้งสิ้นขึ้นอยู่กับพิจารณาของท่านเพื่อเป็นกำลังใจให้กับไกด์ และคนขับรถ**

**ข้อแนะนำและแจ้งเพื่อทราบ**

- ❖ สำหรับห้องพัก 3 เตียงกรุณาแจ้งล่วงหน้าเพื่อตรวจสอบกับทางโรงแรม มีบริการเฉพาะบางโรงแรมเท่านั้น กรณีเดินทางเป็นผู้ใหญ่ 3 ท่าน แนะนำให้เปิดห้องพัก 2 ห้องเพื่อสะดวกกับท่านมากกว่า
- ❖ กรณีเดินทางเป็นตัวกรุ๊ปหรือตัวหมู่คณะ หากออกตั๋วแล้วไม่สามารถขอเงินคืนได้และไม่สามารถเปลี่ยนวันเดินทางได้

**บริษัท หิมาลัยน ทราเวล จำกัด**  
Himalayan Travel Co.,Ltd

222/36 ถ.เพชรเกษม เอเซียเฟส 1 ออฟฟิศ ช. เพชรเกษม 42 แยก 1 แขวงบางจาก เขตภาษีเจริญ กทม. 10160

222/36 Asia Place Home office Phetkasem 42, Soi Phetkasem 42 Yak 1, Bangchak, Pasicharoen ,Bangkok 10160 (THAILAND)

- ✳️ กระเป๋าเดินทางเพื่อโหลดท่านละ 1 ใบ น้ำหนักไม่เกิน 20 กก. (ไปและกลับสายการบิน) ถ้ามีบินภายในประเทศของประเทศที่เดินทาง กระเป๋าน้ำหนักไม่เกิน 15 กก. กระเป๋าถือขึ้นเครื่องน้ำหนักไม่เกิน 7 กก

### กรณียกเลิก

- ✓ หากมีการชำระมัดจำทัวร์และต้องการยกเลิกไม่ว่ากรณีใดๆก็ตามต้องชำระค่าบริการ ท่านละ 2,000 บาท
- ✓ ยกเลิกเดินทาง 30 วันล่วงหน้าก่อนการเดินทางหักค่าธรรมเนียมท่านละ 2,000 บาท และใช้จ่ายที่เกิดขึ้นจริง เช่น มัดจำตัวเครื่องบิน(ถ้ามี) ค่าดำเนินการ, วิชา, ค่าโรงแรมหรืออื่นๆ โดยจะมีรายละเอียด, ค่าตัวรถไฟ, หมายเหตุ) แสดงให้แก่ลูกค้าได้รับทราบ: ช่วง Peak season สายการบินให้มัดจำล่วงหน้า 2-3 เดือน ก่อนออกเดินทาง
- ✓ แจ้งยกเลิกเดินทาง 15-50 วัน ก่อนการเดินทาง หัก 29% ของราคาทัวร์+ค่าธรรมเนียม 2000.-
- ✓ แจ้งยกเลิกเดินทาง 0- 100 วัน ก่อนการเดินทาง หัก 14% ของราคาทัวร์

**\*\*\*หากมีการยกเลิกการจองทัวร์ หลังจากยื่นวีซ่าเรียบร้อยแล้วบริษัทของสงวนสิทธิ์ในการนำพาสปอร์ตไปยกเลิกวีซ่าในทุกกรณี ไม่ว่าค่าใช้จ่ายในการยื่นวีซ่าจะรวมหรือแยกจากรายการทัวร์ก็ตาม**

### ยกเลิกช่วงเทศกาล

- ✓ ยกเลิกก่อนการเดินทาง สงกรานต์-ปีใหม่ 50 - 60 วัน ชำระค่าบริการ ท่านละ 2,000 บาท + และใช้จ่ายที่เกิดขึ้นจริง เช่น มัดจำตัวเครื่องบิน, วิชา, ค่าดำเนินการ (ถ้ามี), ค่าโรงแรม, ค่าตัวรถไฟ, หรืออื่นๆ โดยจะมีรายละเอียดแสดงให้แก่ลูกค้าได้รับทราบ (หมายเหตุ: ช่วง Peak season สายการบินให้มัดจำล่วงหน้า 2-3 เดือน ก่อนออกเดินทาง)
- ✓ ยกเลิกก่อนการเดินทาง สงกรานต์-ปีใหม่ 0 - 40 วัน ชำระ 100% ของราคาทัวร์

### ข้อแนะนำและแจ้งเพื่อทราบ

- ✳️ กรณีเดินทางโดยลูกค้าจัดการตัวเครื่องบินเอง (Land Only) \*ในกรณีลูกค้าดำเนินการเรื่องตัวเครื่องบินเองและมาเที่ยวร่วมกับคณะ (Join Tour) ลูกค้าต้องดำเนินการมาพบคณะทัวร์ด้วยตัวเอง และต้องรับผิดชอบค่าใช้จ่ายในการมาพบคณะใหญ่ด้วยตัวเอง รวมถึงหากกรณีเที่ยวบินของคณะใหญ่เกิดความล่าช้าหรือยกเลิก เที่ยวบินอันด้วยสาเหตุใดๆก็ตาม

### เงื่อนไขการเดินทาง

- 1) บริษัทฯ มีสิทธิ์ที่จะเปลี่ยนแปลงรายละเอียดบางประการในทัวร์นี้ เมื่อเกิดเหตุสุดวิสัยจนไม่อาจแก้ไขได้
- 2) บริษัทฯ ขอสงวนสิทธิ์ที่จะเลื่อนการเดินทางในกรณีที่มีผู้ร่วมคณะไม่ถึง 10 ท่าน หรือตามที่บริษัทฯ กำหนด
- 3) รายการนี้เป็นเพียงข้อเสนอที่ควรได้รับการยืนยันจากบริษัทฯ อีกครั้งหนึ่ง หลังจากได้สำรองที่นั่งบนเครื่อง และโรงแรมที่พักในต่างประเทศเป็นที่เรียบร้อยแล้ว แต่อย่างไรก็ตามรายการนี้อาจเปลี่ยนแปลงได้ตามความเหมาะสม
- 4) บริษัทฯ ไม่รับผิดชอบค่าเสียหายในเหตุการณ์ที่เกิดจากสายการบิน ภัยธรรมชาติ และอื่นๆที่อยู่นอกเหนือการควบคุมของทางบริษัทฯ หรือค่าใช้จ่ายเพิ่มเติมที่เกิดขึ้นทางตรงหรือทางอ้อม เช่น การเจ็บป่วย, การถูกทำร้าย, การสูญหาย, ความล่าช้า หรือจากอุบัติเหตุต่างๆ
- 5) หากท่านยกเลิกก่อนรายการท่องเที่ยวจะสิ้นสุดลง ทางบริษัทฯ จะถือว่าท่านสละสิทธิ์และจะไม่รับผิดชอบค่าบริการที่ท่านได้ชำระไว้แล้วไม่ว่ากรณีใดๆ ทั้งสิ้น
- 6) บริษัทฯ จะไม่รับผิดชอบต่อการห้ามออกนอกประเทศ หรือ ห้ามเข้าประเทศ อันเนื่องมาจากมีสิ่งผิดกฎหมาย หรือเอกสารเดินทางไม่ถูกต้อง หรือ การถูกปฏิเสธในกรณีอื่นๆ
- 7) ราคานี้คิดตามราคาตัวเครื่องบินในปัจจุบัน หากราคาตัวเครื่องบินปรับสูงขึ้น บริษัทฯ ขอสงวนสิทธิ์ที่จะปรับราคาตัวเครื่องบินตามสถานการณ์ดังกล่าว
- 8) กรณีเกิดความผิดพลาดจากตัวแทน หรือ หน่วยงานที่เกี่ยวข้อง จนมีการยกเลิก ล่าช้า เปลี่ยนแปลง การบริการจากสายการบินบริษัทฯ ขนส่ง หรือ หน่วยงานที่ให้บริการ บริษัทฯ จะดำเนินการโดยสุดความสามารถที่จะจัดบริการทัวร์อื่นทดแทนให้ แต่จะไม่คืนเงินให้สำหรับค่าบริการนั้นๆ
- 9) มัคคุเทศก์ พนักงาน และตัวแทนของบริษัทฯ ไม่มีสิทธิ์ในการให้คำสัญญาใดๆ ทั้งสิ้นแทนบริษัทฯ นอกจากนี้เอกสารลงนามโดยผู้มีอำนาจของบริษัทฯ กำกับเท่านั้น

**บริษัท หิมาลัยน ทราเวล จำกัด**  
Himalayan Travel Co.,Ltd

222/36 ต.เพชรเกษม เอเซียเพลสโฮมออฟฟิศ ซ. เพชรเกษม 42 แยก 1 แขวงบางจาก เขตภาษีเจริญ กทม. 10160

222/36 Asia Place Home office Phetkasem 42, Soi Phetkasem 42 Yak 1, Bangchak, Pasicharoen ,Bangkok 10160 (THAILAND)

- 10) หากไม่สามารถไปเที่ยวในสถานที่ที่ระบุในโปรแกรมได้ อันเนื่องมาจากธรรมชาติ ความล่าช้า และความผิดพลาดจากทางสายการบิน จะไม่มีการคืนเงินใดๆทั้งสิ้น แต่ทั้งนี้ทางบริษัทฯจะจัดหารายการเที่ยวสถานที่อื่น ๆ มาให้ โดยขอสงวนสิทธิ์การจัดหาโดยไม่ต้องแจ้งให้ทราบล่วงหน้า
- 11) เมื่อท่านออกเดินทางไปกับคณะแล้ว ท่านงดการใช้บริการรายการใดรายการหนึ่ง หรือไม่เดินทางพร้อมคณะถือว่าท่านสละสิทธิ์ ไม่อาจเรียกร้องค่าบริการและเงินคืน ไม่ว่ากรณีใดๆ ทั้งสิ้น  
เดินทางของท่านไปยังคณะต่อไปแต่ทั้งนี้ท่านจะต้องเสียค่าใช้จ่ายที่ไม่สามารถเรียกคืนได้ เช่นค่าตัวเครื่องบินค่าห้องพักค่าธรรมเนียมวีซ่าตามที่สถานทูตฯ เรียกเก็บ และค่าใช้จ่ายอื่นๆที่เกิดขึ้นตามจริง ในกรณีที่ไม่สามารถเดินทางได้
- 12) กรณีวีซ่าผ่านแล้ว แจ้งยกเลิกก่อนหรือหลังออกตัวโดยสาร บริษัทฯ ขอสงวนสิทธิ์ในการ ไม่คืนค่าทัวร์ทั้งหมด
- 13) กรณีผู้เดินทางไม่สามารถเข้า-ออกเมืองได้ เนื่องจากเอกสารปลอมหรือการห้ามของเจ้าหน้าที่ไม่ว่าเหตุผลใดๆ ก็ตามทางบริษัทของสงวนสิทธิ์ในการ ไม่คืนค่าทัวร์ทั้งหมด
- 14) ทางบริษัทขอสงวนสิทธิ์ราคานี้เฉพาะนักท่องเที่ยวชาวไทยและท่องเที่ยวเป็นหมู่คณะแบบ Join Tour เท่านั้น กรณีต้องการตัดกรุ๊ปเหมาโปรดสอบถามทางบริษัทอีกครั้ง หากเป็นนักท่องเที่ยวต่างชาติ หรือ พระสงฆ์ โปรดสอบถามทางบริษัทอีกครั้ง

**เอกสารในการยื่นวีซ่าท่องเที่ยวอินเดียแบบ ออนไลน์ไม่ต้องมาแสดงตัว**

- รูปถ่ายสี (ถ่ายมาไม่เกิน 3 เดือน ขนาด 2x2 นิ้ว) 1 รูป พื้นหลังสีขาว ไม่สวมแว่นตาหรือเครื่องประดับ, ไม่ใส่ชุดข้าราชการหรือเครื่องแบบใดๆ (เหมือนถ่ายที่ร้านแต่สามารถถ่ายรูปเองได้โดยไม่เป็นรูปเซลฟี่)
- สำเนาหนังสือเดินทางมีอายุมากกว่า 6 เดือน
- สำเนาบัตรประชาชน 1 ชุด
- สำเนาทะเบียนบ้าน 1 ชุด
- ถ้าเป็นเด็กอายุต่ำกว่า 15 ปี ใช้สำเนาสูติบัตรและบัตรประชาชน
- สำเนาหน้าวีซ่าที่เคยเดินทางไปประเทศอินเดีย 1 ชุด (หากมี)



**บริษัทฯ ถือว่าท่านได้อ่านและยอมรับเงื่อนไขต่างๆในโปรแกรมทัวร์ดี แล้วจึงชำระเงินมัดจำ กับเจ้าหน้าที่ฝ่ายขายของเรา ..ขอบพระคุณที่ไว้วางใจ**

ใบข้อมูลสำคัญของผู้ที่ต้องการขอวีซ่าอินเดีย  
สถานทูตอินเดียไม่สามารถรับยื่นคำร้องได้ หากท่านกรอกข้อมูลไม่ครบถ้วน

1. ชื่อ/นามสกุล ผู้สมัคร ภาษาอังกฤษ.....

ชื่อ / นามสกุลเดิม ภาษาอังกฤษ .....

\*กรณีที่มีการเปลี่ยน หรือ กรณีแต่งงานแล้ว ให้กรอกนามสกุลเดิมก่อนแต่งงาน

2. ศาสนาที่ท่านนับถือ  พุทธ  คริสต์  อิสลาม  อื่นๆ.....

3. ตำแหน่งที่มองเห็นได้ (เช่น ปานแดงที่มีข้อชาย) .....

4. วุฒิการศึกษา .....

5. ที่อยู่ปัจจุบันที่ติดต่อสะดวก.....

..... รหัสไปรษณีย์.....

6. เบอร์โทรศัพท์มือถือ.....

7. ชื่อ/นามสกุลบิดา ภาษาอังกฤษ .....

สัญชาติบิดาปัจจุบัน..... สัญชาติบิดาในอดีต.....

เมืองที่บิดาเกิด..... ประเทศที่บิดาเกิด.....

8. ชื่อ/นามสกุลมารดา ภาษาอังกฤษ.....

สัญชาติมารดาปัจจุบัน..... สัญชาติมารดาในอดีต.....

เมืองที่มารดาเกิด..... ประเทศที่มารดาเกิด .....

9. สถานภาพการสมรส  โสด  แต่งงาน  หย่า

10. ชื่อ/นามสกุลคู่สมรส ภาษาอังกฤษ.....

สัญชาติคู่สมรสปัจจุบัน..... สัญชาติคู่สมรสในอดีต.....

เมืองที่คู่สมรสเกิด..... ประเทศที่คู่สมรสเกิด .....

11. อาชีพปัจจุบัน..... ตำแหน่ง.....

ชื่อสถานทำงานหรือสถานศึกษา.....

ที่อยู่บริษัทหรือสถานที่ศึกษา.....

.....

เบอร์โทรบริษัท.....

12. อาชีพในอดีต (ที่ทำก่อนอาชีพปัจจุบัน) ..... ตำแหน่ง.....

13. ท่านเคยทำงานในหน่วยทหารหรือตำรวจหรือไม่  เคย  ไม่เคย

หากเคย กรุณาตอบคำถามต่อไปนี้

ชื่อองค์กร/หน่วยงาน..... สถานที่ได้รับการบรรจุ.....

ตำแหน่ง ..... ยศ.....

22. เคยไปอินเดียมาก่อนหรือไม่  เคย  ไม่เคย

ประเพณีวีซ่าครั้งที่ผ่านมา..... หมายเลขวีซ่า.....

สถานที่ออกวีซ่าครั้งก่อน..... วันที่ออกวีซ่า.....

23. ถ้าเคยเดินทางไปอินเดีย ครั้งที่แล้ว เดินทางไปเมือง .....

24. ท่านเคยเดินทางเข้าออกในกลุ่มประเทศ SAARC (อัฟกานิสถาน ภูฏาน ปากีสถาน มัลดีฟ บังคลาเทศ

ศรีลังกา เนปาล) ในช่วง 3 ปีที่ผ่านมาหรือไม่  เคย  ไม่เคย

- อัฟกานิสถาน เคยจำนวน.....ครั้ง เมื่อปี ค.ศ .....
- ภูฏาน เคยจำนวน.....ครั้ง เมื่อปี ค.ศ .....
- ปากีสถาน เคยจำนวน.....ครั้ง เมื่อปี ค.ศ .....
- มัลดีฟ เคยจำนวน.....ครั้ง เมื่อปี ค.ศ .....
- บังคลาเทศ เคยจำนวน.....ครั้ง เมื่อปี ค.ศ .....
- ศรีลังกา เคยจำนวน.....ครั้ง เมื่อปี ค.ศ .....
- เนปาล เคยจำนวน.....ครั้ง เมื่อปี ค.ศ .....

25. ประเทศที่เคยเดินทางไปในช่วง 10 ปีที่ผ่านมา (หากจำไม่ได้ สามารถถ่ายรูปหน้าสแตมป์พาสปอร์ตส่งมาได้)

.....

✓ ค่าธรรมเนียมวีซ่าฟรีสำหรับหนังสือเดินทางไทย ยื่นแบบออนไลน์เท่านั้น (ไม่ต้องขอวีซ่า)

✓ กรณีสถานทูตปฏิเสธวีซ่า บริษัทฯ เป็นตัวแทนยื่นวีซ่า จะต้องดำเนินการทำวีซ่าติดเล่ม มีค่าใช้จ่าย เล่มละ 4,000 บาท จะต้องเตรียมเอกสารฉบับจริงเพื่อนำเข้าสถานทูตอินเดีย พาสปอร์ตฉบับจริง, รูปถ่ายสี, พร้อมกรอกเอกสาร, และ อื่น ๆ ตามที่สถานทูตอินเดียแจ้งมาค่ะ

บริษัท หิมาลัยน ทราเวล จำกัด  
Himalayan Travel Co.,Ltd

222/36 ถ.เพชรเกษม ไอเอชพีเอสโฮมออฟฟิศ ซ. เพชรเกษม 42 แยก 1 แขวงบวรจก เขตภาษีเจริญ กทม. 10160

222/36 Asia Place Home office Phetkasem 42, Soi Phetkasem 42 Yak 1, Bangchak, Pasicharoen ,Bangkok 10160 (THAILAND)

02-045-0555,081-733-5359,082-256-9541

LIME 0837146333

f Himalayan Travel

WWW.himalayanbkk.com