ใบอนุญาต 11/10127

Himalayan TRAVEL
หิมาลายันทราเวล

02-045-0555
www.himalayanbkk.com

บริษัท หิมาลายัน ทราเวล จำกัด
Himalayan Travel Co.,Ltd

222/36 ถ.เพชรเกษม เอเชียเพลสโฮมออฟฟิศ ซ. เพชรเกษม 42 แยก 1 แขวงบางจาก เขตภาษีเจริญ กทม. 10160
222/36 Asia Place Home office Phetkasem 42, Soi Phetkasem 42 Yak 1, Bangchak, Pasicharoen ,Bangkok 10160 (THAILAND)

02-045-0555,081-733-5359,082-256-9541 | 0837146333 | Himalayan Travel | WWW.himalayanbkk.com

Xinjiang
RUSSIA
ประเทศคาซัคสถาน
ประเทศ
มองโกเลีย
ทะเลสาบช่ายหลี่มู่
ยี่หนิง
นารากี
ทุ่งหญ้าคาลาจุ้น
เท่อเค่อซือ
ประเทศคีร์กิซสถาน
เขตปกครองตนเอง
ซินเจียงอุยกูร์
TAJIKISTAN
AFGHANISTAN
Gilgit Baltistan
(Pakistani-
administered)
PAKISTAN
(KASHMIR
LINE OF CONTROL)
Siachen
Aksai Chin
(Chinese-
administered)
Ladakh
ทิเบต
เฉิงตู

เท่อเค่อซือ เขตปกครองตนเองซินเจียงอุยกูร์ทางตะวันตกเฉียงเหนือของจีน อำเภอเท่อเค่อซือ ก่อตั้งเมื่อปี 1937 เป็นเมืองที่ได้รับการออกแบบผังเมืองรูป "ปาถั่ว" หรือสัญลักษณ์แปดเหลี่ยม มีประชากรราว 150,000 คน ที่สำคัญคือเมืองนี้ไม่มีสัญญาณไฟจราจร ประกอบด้วยถนนวงแหวนจำนวน 4 สาย เชื่อมถนนสายทั้ง 64 สาย เข้าด้วยกัน และถนนตัดผ่านจากจุดศูนย์กลางจำนวน 8 สาย ซึ่งเมื่อเต๋อซือเป็นเมืองที่มีเอกลักษณ์ มีชื่อเสียงอย่างรวดเร็ว เนื่องจากเป็นเมืองที่มีผังเมืองสะดุดตากว่าเมืองอื่น

ทุ่งหญ้านาราถี เป็นทุ่งหญ้าที่กว้างใหญ่มากจะเรียกว่าทุ่งหญ้าฟ้ากว้างมีหญ้าที่เขียวขจีมีดอกไม้ป่าบานสะพรั่ง ในช่วงเดือน พ.ค. – ส.ค. ใครที่มา ณ ที่แห่งนี้จะมีความหลงใหลใบรรยากาศและความสวยงาม และจะไดกลิ่นไอหอมของหญ้าและดอกไม้ บริเวณทุ่งหญ้าแห่งนี้ซึ่งเป็นทุ่งหญ้าใหญ่ระดับ 2 ของประเทศจีน มีฝูงวัว แพะ และมีแม่น้ำไหลผ่านหลายสาย พาท่านชมววิวทิวทัศน์รอบทุ่งหญ้า และ ให้ท่านได้สัมผัสอากาศบริสุทธิ์ และวิวธรรมชาติรอบๆ พร้อมเก็บภาพความประทับใจทุ่งหญ้าแห่งนี้ ตามบทกวีแห่งนักนิพนธิ์จีนขนานนามว่าทุ่งหญ้าเทียมมวลหมู่เมฆสวรรค์

รายละเอียดเที่ยวบิน 10-17 มิ.ย.2567				
สายการบิน	วันที่เดินทาง	เที่ยวบิน	เส้นทาง	เวลา
四川航空 SICHUAN AIRLINES	10 มิ.ย.67	3U-3936	BKK-TFU	18:10-21:55 น.
	11 มิ.ย.67	3U-6591	TFU-YNT	12:35-17:00 น.
	16 มิ.ย.67	3U-6592	YNT-TFU	18:10-22:20 น.
	17 มิ.ย.67	3U-3937	TFU-BKK	10:00-11:45 น.

รายการท่องเที่ยว

วันที่-1	วันจันทร์ที่ 10 มิถุนายน 2567 กรุงเทพฯ - เฉิงตู	-	-	-

15.00 น. พบกันที่ **ท่าอากาศยานสุวรรณภูมิ ชั้น 4 เคาน์เตอร์เช็คอิน U ประตู 10 สายการบินเสฉวนแอร์ไลน์** (3U) เจ้าหน้าที่บริษัทฯ คอยให้การต้อนรับและอำนวยความสะดวกทางด้านสัมภาระและเอกสารการเดินทางก่อนขึ้นเครื่อง

18.10 น. **ออกเดินทางสู่ กรุงเฉิงตู โดยสายการบิน เสฉวนแอร์ไลน์ เที่ยวบินที่ 3U-3936**
กระเป๋าใบใหญ่โหลด 23 กิโลกรัมต่อท่าน ท่านละ 1 ใบเท่านั้น (โปรดปฏิบัติอย่างเคร่งครัด)
(เที่ยวบินอาจมีการเปลี่ยนแปลงขึ้นอยู่กับสภาพอากาศ) บริการอาหารและเครื่องดื่มบนเครื่อง

21.55 น. เดินทางถึง **ท่าอากาศยานเฉิงตู (TIAN FU INTERNATIONAL) (เวลาท้องถิ่น: เร็วกว่าเวลาในประเทศไทย 1 ชั่วโมง)** ซึ่งเป็นเมืองหลวงของมณฑลเสฉวน ตั้งอยู่บริเวณลุ่มแม่น้ำหมินใจกลางมณฑล มีภูมิประเทศรายรอบไปด้วยเทือกเขา และมีสภาพภูมิอากาศที่เหมาะสมต่อการประกอบอาชีพเกษตรกรรม โดยมีฤดูร้อนที่อบอุ่น ฤดูหนาวที่ไม่หนาวนัก ประชากรเมืองเฉิงตูมีราว 10 ล้านคน จัดเป็นอันดับ 3 ของประเทศจีน ในปัจจุบันเป็นทั้งศูนย์กลางด้านการเมือง การทหาร และด้านการศึกษาของภูมิภาคตะวันตกเฉียงใต้ นำท่านผ่านพิธีการตรวจคนเข้าเมืองเรียบร้อยแล้ว จากนั้นนำท่านเดินทางสู่โรงแรมพักผ่อน

TIANFU INTERNATIONAL HOTEL หรือเทียบเท่า 4 ดาว
ที่พักทางสายการบินเป็นผู้จัดให้ใกล้สนามบิน

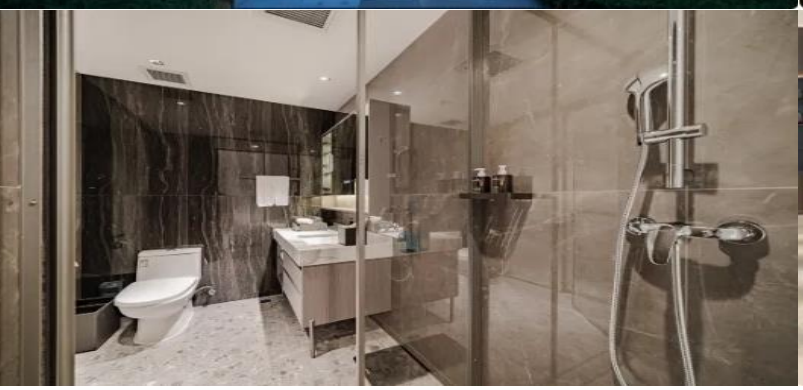

วันที่-2	วันอังคารที่ 11 มิถุนายน 2567 เฉิงตู – ยี่หนิง	B	บนเครื่อง	D

เช้า **บริการอาหารเช้าแบบกล่อง**

12.35 น. **ออกเดินทางสู่ ยี่หนิง โดยสายการบิน เสฉวนแอร์ไลน์ เที่ยวบินที่ 3U-6591**
กระเป๋าใบใหญ่โหลด 23 กิโลกรัมต่อท่าน ท่านละ 1 ใบเท่านั้น (โปรดปฏิบัติอย่างเคร่งครัด)
(เที่ยวบินอาจมีการเปลี่ยนแปลงขึ้นอยู่กับสภาพอากาศ) บริการของว่างและเครื่องดื่มบนเครื่อง

17.00 น. เดินทางถึง **ท่าอากาศยานยี่หนิง** เมืองยี่หนิงเป็นเมืองแห่งสวนดอกไม้ที่ตั้งอยู่ทางชายแดนภาคตะวันตกของจีน มีประชากรรวม 37 ชนเผ่า มีการละเล่นของชนกลุ่มน้อยหลายชนิด เช่น การแข่งขันขี่ม้าและการแย่งแพะของชนเผ่าคาซัค ซึ่งเป็นวัฒนธรรมที่มีเอกลักษณ์ของเมืองยี่หนิง นอกจากนี้เมืองยี่หนิงยังเป็นศูนย์กลางการคมนาคมทางบกระหว่างภาคตะวันตกกับภาคตะวันออกของจีน เป็นเมืองการค้าสำคัญที่เปิดสู่ทิศตะวันตกของซินเจียงและทั่วประเทศจีน เมืองยี่หนิงมีแหล่งท่องเที่ยวหลายแห่ง เช่น สวนวัฒนธรรมอาลามู่ถูย่า สวนสนุกไหจิ่ง มัสยิดไป้ถูลา ภูเขาหิมะ ธารน้ำแข็งและกระโจมทุ่งหญ้า ซึ่งล้วนน่าไปเที่ยวชมอย่างยิ่ง

ค่ำ **บริการอาหารค่ำ ณ ภัตตาคาร**

ที่พัก JIAHUI HOTEL หรือเทียบเท่า 4 ดาว

วันที่-3	วันพุธที่ 12 มิถุนายน 2567 ทะเลสาบซ่ายหลี่มู่ (รถอุทยาน) – ชมสะพานกว๋อจื่อโกว	B	L	D

เช้า **บริการอาหารเช้า ณ โรงแรม**

จากนั้น **นำท่านเดินทางสู่ ทะเลสาบซ่ายหลี่มู่ 赛里木湖 (Sayram)(ระยะทาง 156 กม. 2 ชม.)**
ทะเลสาบที่ทอดตัวอยู่ในวงล้อมของเทือกเขาเทียนซานด้านตะวันตกเฉียงเหนือตั้งอยู่บนความสูง 2,073 เมตร จากระดับน้ำทะเล ระดับน้ำลึกสุด 86 เมตร เป็นทะเลสาบที่มีขนาดใหญ่ที่สุดในมณฑลซินเจียงเกิดจากการบิดตัวของแนวเทือกเขาหิมาลัยทำให้บริเวณนี้มีการยุบตัวและเกิดเป็นทะเลสาบเมื่อ 70 ล้านปีก่อน ระดับน้ำในทะเลสาบซ่ายหลี่มู่ไม่เคยเปลี่ยนแปลง ยังมีระดับคงที่ตลอด 50 ปีที่ผ่านมาน้ำสีฟ้าใสกับท้องฟ้าสีสดทำให้ทั่วบริเวณดูสว่างกระจ่างตา ในฤดูร้อนทิวทัศน์รอบทะเลสาบอุดมด้วยทุ่งหญ้าเขียวขจี มีดอกไม้ป่าสีเหลือง สีชมพู สีม่วง ดารดาษอยู่ทั่วไป ในฤดูหนาวขุนเขารอบทะเลสาบจะปกคลุมด้วยหิมะ เมื่อแสงอาทิตย์สาดส่องสะท้อนกับผิวน้ำจะทำให้เกิดเงาดูเสมือนว่ามีภูเขาหิมะอยู่ในน้ำ ความงดงามที่กล่าวมาทำ ให้ทะเลสาบซ่ายหลี่มู่ถูกขนานนามว่า **"ทะเลสาบสรวงสวรรค์"**

กลางวัน **🍽 บริการอาหารกลางวัน ณ ภัตตาคาร**

จากนั้น นำท่านเดินทางกลับสู่ **เมืองยี่หนิง** ระหว่างทางผ่าน **หุบโตรกกว่อจื่อโกว Fruit Gully果子沟大桥** ในหุบเขาลึกกลางวงล้อมของขุนเขาสูงเสียด กับสายธารอันแสนอุดมสมบูรณ์สวยงามและทุ่งหญ้าเขียวขจีเป็นแหล่งปลูกแอปเปิ้ลป่ารสอร่อยขึ้นชื่อ กล่าวกันว่า ในคราวพิชิตตะวันตกของจอมทัพเจงกิสข่าน ได้บัญชาการให้โอรสองค์ที่ 2 คือ **ชากาไต Chagatai** สำรวจเส้นทางและสร้างสะพาน 48 แห่ง ขึ้นเพื่อใช้เป็นเส้นทางยกทัพพิชิตดินแดนตะวันตก ต่อมาในสมัยจักรพรรดิเฉียนหลงได้บูรณะใหม่ 42 สะพาน ปัจจุบันทางหลวงแผ่นดินสายอูหลู่มู่ฉี--ยี่หนิง (312) ได้ตัดผ่านเข้ามาในเส้นทางโบราณสายหุบโตรกแห่งนี้เป็นถึงระยะทาง 28 กม. ที่จะสร้างความประทับใจแก่ท่าน

เดินทางต่อถึง **เมืองยี่หนิง** อยู่ทางภาคตะวันตกเฉียงเหนือของเขตปกครองตนเองชนเผ่าซินเจียงอุยกูร์ ซึ่งตั้งอยู่ทางภาคตะวันตกเฉียงเหนือของจีน ณ ใจกลางของแม่น้ำอีหลีเหอ ทางภาคตะวันตกของภูเขาเทียนซานมีอากาศอุ่นชื้น เป็นเมืองที่ชุ่มชื้นแห่งหนึ่งในภาคตะวันตกของจีน **เมืองยี่หนิงเป็น "เมืองแห่งสวนดอกไม้"** ที่ตั้งอยู่ทางชายแดนภาคตะวันตกของจีน มีประชากรรวม 37 ชนเผ่า ได้รับอิทธิพลวัฒนธรรมจากชนเผ่าคาซัค มีการละเล่นของชนกลุ่มน้อยหลายชนิด เช่น การแข่งขันขี่ม้า และ การแย่งแพะของชนเผ่าคาซัค ซึ่งเป็นวัฒนธรรมที่มีเอกลักษณ์ของเมืองยี่หนิง

ค่ำ **🍽 บริการอาหารค่ำ ณ ภัตตาคาร**

ที่พัก JIAHUI HOTEL หรือเทียบเท่า 4 ดาว

วันที่-4	วันพฤหัสที่ 13 มิถุนายน 2567 ยี่หนิง-เท่อเค่อซือ-ชมทุ่งหญ้าคาลาจุ้น-ชมหุบเขาคั่วเค่อซู+เรือ+รถกอล์ฟ-ชมเมืองโป๊ยซ่วย เท่อเค่อซือ	B	L	D

เช้า **🍽 บริการอาหารเช้า ณ โรงแรม**

08.00 น. นำท่านเดินทางสู่ **ทุ่งหญ้าคาลาจุ้น** (ระยะทาง 165 กม. / ใช้เวลาเดินทางประมาณ 2.3 ชม.) คำว่าคาลาจุ้นเป็นภาษาฮาซัก มีความหมายว่าทุ่งหญ้าที่อยู่บนสันเขา ตั้งอยู่บนความสูงเหนือระดับน้ำทะเลประมาณ 2000-3600 เมตร จากตะวันออกถึงตะวันตกมีความยาว 89 กิโลเมตร จากเหนือถึงใต้มีความกว้าง 32 กิโลเมตร กินเนื้อที่ทั้งหมด 2848 ตร.กม. เนื่องจากมีน้ำฝนพอสมควร อากาศเย็นสบาย แถมดินยังมีปุ๋ยเยอะ ฉะนั้นมีหญ้าที่เกิดขึ้นมาเอง ตั้งร้อยกว่าชนิด กลายเป็นทุ่งหญ้าที่อุดมสมบูรณ์มากมาย

กลางวัน **🍽 บริการอาหารกลางวัน ณ ภัตตาคาร**

บ่าย นำท่าน **ชมแกรนด์แคนย่อน** มีน้ำที่ไหลมาจาก **เทือกเขาเทียนซาน** กัดเซาะหลายร้อยล้านปี มีแม่น้ำกว้างลักษณะคดเคี้ยวในผาสูงชัน ล้อมรอบด้วยภูเขาที่สลับทับซ้อน เกิดเป็นแคนย่อนและภูมิทัศน์อันงดงามมากมาย อาทิ เช่นน้ำตกหูโซ่ว โค้งน้ำจระเข้ เก้าเลี้ยวสิบแปดโค้ง เป็นจุดชมวิวจาก

ด้านบนตั้งอยู่บนเนินเขาขนาดเล็ก ที่ต้องเดินผ่านขึ้นไปตามทางเดินที่ทำจากไม้ เมื่อถึงจุดชมวิวเบื้องล่างของท่านก็คือแม่น้ำที่มีโค้งวกไปวนมาที่ได้รับการขนานนามว่า เก้าเลี้ยวสิบแปดโค้ง เป็นทิวทัศน์อันงดงามโดยเฉพาะยามเย็นที่พระอาทิตย์กำลังจะตกดิน ฟ้าเปลี่ยนเป็นสีแดง และแม่น้ำก็สะท้อนแสงสีแดงนั้น เป็นภาพที่จะตราตรึงใจผู้ที่มาเห็นให้หลงใหลได้เป็นอย่างดี จากนั้นเดินทางเข้าตัวเมืองเท่อเค่อซือ (ระยะทาง 38 กม. / ใช้เวลาประมาณ 30 นาที)

เดินทางถึงเมือง **เท่อเค่อซือ特克斯(เติกส์)** ระหว่างทาง ชมทิวทัศน์ที่สวยงามของป่าเขา ตื่นตาไปกับดอกไม้ป่าที่บานสะพรั่ง ผ่านชมแม่น้ำคูเนส หรือ **กงหน่ายสือ (Kunes River)** ซึ่งเป็นแม่น้ำช่วงตอนบนของแม่น้ำอีหลี ไหลผ่านทุ่งหญ้านาราถี

ค่ำ **บริการอาหารค่ำ ณ ภัตตาคาร**

ที่พัก PHOENIX INTERNATIONAL HOTEL หรือเทียบเท่า 4 ดาว

วันที่-5	วันศุกร์ที่ 14 มิถุนายน 2567 ชมถนนคนเดินหลีเจียซึ่งเป็นสถานที่ที่ดังในสื่อโซเชียล-นาราถี ชมทุ่งหญ้าลอยฟ้านาราถี+รถอุทยาน	B	L	D

เช้า **บริการอาหารเช้า ณ โรงแรม**

นำท่านชม **ถนนหลีเจียในเมืองเท่อเค่อซือ** ให้ท่านถ่ายภาพตามความชอบของท่าน และเช็คอินน์ที่สถานที่ที่มีชื่อเสียงดังในสื่อโซเชียล จนสมควรแก่เวลา นำท่านออกเดินทางสู่ทุ่งหญ้านาราถี (ระยะทาง 268 กม / ใช้เวลาเดินทางประมาณ 3 ชม.)

กลางวัน **🍽 บริการอาหารกลางวัน ณ ภัตตาคาร**

นำท่านเดินทางต่อถึง **นาราถี-พาชมทุ่งหญ้าลอยฟ้าโดยรถอุทยาน** จากข้างล่างขึ้นเขาไปถึงข้างบนที่มีความสูง 2200 เมตร จะพบได้ว่ามีที่ราบลุ่มอันกว้างใหญ่ที่ล้อบรอบด้วยภูเขาสูง ผ่านเข้ามาทางสายตา ที่นี่ก็เป็นทุ่งหญ้าที่เลี้ยงสัตว์ในช่วงฤดูร้อนของชาวฮาซัก เนื่องจากทุ่งหญ้าอยู่ที่สูง จึงถูกเรียกว่าทุ่งหญ้าลอยฟ้า ตามตำนานเล่าว่า แต่ก่อนที่นี่มีแต่หินกับทราย ไม่มีน้ำ แห้งแล้งมากมายจนแมลงวันก็ไม่กล้า มาที่นี่ กลัวอดตายที่นี่ มีอยู่ปีหนึ่งลมหนาวที่พัดมาจากทางเหนืออย่างรุนแรงมาก และมีหิมะที่ตกหนัก ถึงเวลาหน้าร้อนหิมะละลาย จึงมีน้ำไหลเข้ามาที่ราบลุ่มแถวนี้ บังเอิญมีนกอินทรีย์คาบเมล็ดหญ้าบินมาและทิ้งเมล็ดไว้ที่นี่ จึงมีหญ้าขึ้นมาเองหนึ่งต้น กลายเป็นสองต้น สองกลายเป็นสาม ตามเวลาที่ผ่านไป สุดท้ายหญ้าขึ้นมาเต็มทุ่งเลย

ค่ำ **รับประทานอาหารค่ำ ณ ภัตตาคาร**

ที่พัก JINLING SHANZHUANG HOTEL หรือเทียบเท่า 4-5 ดาว

วันที่-6	วันเสาร์ที่ 15 มิถุนายน 2567 ชมอุทยานดอกไม้เทียนซาน-ชมสวนลาเวนเดอร์ระหว่างทาง-ยี่หนิง ชมสิ่งปลูกสร้างเก่าแก่และขนบธรรมเนียมท้องถิ่นที่ลิ่วซินเจีย	B	L	D

เช้า **🍽 บริการอาหารเช้า ณ โรงแรม**
นำท่าน **ชมอุทยานดอกไม้เทียนซาน**

กลางวัน **🍽 บริการอาหารกลางวัน ณ ภัตตาคาร**
ระหว่างทางไปยี่หนิง นำท่านชม **สวนลาเวนเดอร์ ระหว่างทาง** ซึ่งจะผลิดอกในช่วงปลายเดือนพฤษภาคม-สิงหาคม บานสะพรั่งไปตามหุบเขาแม่น้ำ ที่สวยงามสุดลูกหูลูกตา ให้ท่านได้อิสระเก็บภาพตามอัธยาศัย

ค่ำ **รับประทานอาหารค่ำ ณ ภัตตาคาร**

ที่พัก JIAHUI HOTEL หรือเทียบเท่า 4 ดาว

วันที่-7	วันอาทิตย์ที่ 16 มิถุนายน 2567 ชมหอที่ระลึกของเจ้าหญิงราชวงศ์ฮั่น – ชมขนบธรรมเนียมและวัฒธรรมเผ่าอุยกูร์ในเขตท่องเที่ยวคาจั้นฉี+รถม้า+ระบำพื้นบ้าน – ยี่หนิง – เฉิงตู	B	L	D

เช้า 08.00

🍽 บริการอาหารเช้า ณ โรงแรม

นำท่านชม **หอที่ระลึกของเจ้าหญิงราชวงศ์ฮั่น** แล้วนำท่านชม **ชีวิตความเป็นอยู่ขนบธรรมเนียมและวัฒนธรรมเผ่าอูยกูร์ในเขตท่องเที่ยวคาจั้นฉี** นำท่าน **นั่งรถม้า ชมวิถีชีวิตของชนเผ่าอุยกูร์ + ชมรำแบบพื้นบ้าน** และตั้งแต่สองพันปีก่อนเป็นต้นมา ดินแดนซินเจียงก็เป็นดินแดนส่วนหนึ่งของประเทศจีน ที่มีความเป็นเอกภาพ และ ประกอบด้วยหลายชนชาติ ราชวงศ์ฮั่น เคยได้จัดตั้งองค์กรบริหารซียี่ เพื่อปกครองเขตซินเจียง โดยตรง ซึ่งมีขอบเขตรวมถึงทะเลสาบบาเอ่อคาสือและเขตพ่าหมี่เอ่อ ภายในเวลา 1000 ปีเศษ ต่อจากนั้นเขตซินเจียงสังกัดอยู่ในองค์กรบริหารท้องถิ่น ที่จัดตั้งโดยรัฐบาลกลาง เป็นหน้าต่างภาพของ เมืองยี่หนิง และเป็นสถานที่ท่องเที่ยวระดับประเทศ 3A สัมผัสกับรสชาติที่อุดมไปด้วย ชิม ช้อป เที่ยว ของซินเจียง

13.30 น. **บริการอาหารกลางวัน ณ ภัตตาคาร**
นำท่านเดินทางไปยัง **ท่าอากาศยานยี่หนิง เพื่อออกเดินทางไปยัง กรุงเฉิงตู**
18.10 น. ออกเดินทางสู่ **กรุงเฉินตู (Tianfu International Airport)**
22.20 น. เดินทางถึง **ท่าอากาศยานเฉินตู** โดยสายการบิน เสฉวนแอร์ไลน์ เที่ยวบินที่ **3U-6592**
ค่ำ **รับประทานอาหารค่ำ ณ ภัตตาคาร**

TIANFU INTERNATIONAL HOTEL หรือเทียบเท่า 4 ดาว
ที่พักทางสายการบินเป็นผู้จัดให้ใกล้สนามบิน

วันที่-8	วันจันทร์ที่ 17 มิถุนายน 2567 เฉินตู (สนามบินเทียนฟู่) – กรุงเทพฯ	B	L	-

เช้า **บริการอาหารเช้า ณ โรงแรม**
นำท่านไปยัง **สนามบินเมืองเฉิงตู เพื่อเดินทางกลับกรุงเทพฯ**
10.00 น. ออกเดินทางสู่ **ท่าอากาศยานสุวรรณภูมิ** โดยสายการบิน **เสฉวนแอร์ไลน์ เที่ยวบินที่ 3U-3937 กระเป๋าใบใหญ่โหลด 23 กิโลกรัมต่อท่าน ท่านละ 1 ใบเท่านั้น (โปรดปฏิบัติอย่างเคร่งครัด) (เที่ยวบินอาจมีการเปลี่ยนแปลงขึ้นอยู่กับสภาพอากาศ)**
11.45 น. เดินทางถึง **ท่าอากาศยานสุวรรณภูมิ** โดยสวัสดิภาพ.....

☆☆☆☆☆☆ขอบคุณท่านที่ใช้บริการ☆☆☆☆☆☆

หมายเหตุ :
1.เวลาที่ปรากฏในโปรแกรมกับการปฏิบัติจริงอาจแตกต่างกันเล็กน้อย ขอให้ท่านรับทราบคำแนะนำการเปลี่ยนแปลงการนัด หมายเวลาในการทำกิจกรรมอีกครั้งจากหัวหน้าทัวร์
2.บริษัทอาจทำการเปลี่ยนแปลงรายการ ได้ตามความจำเป็นและเหมาะสม แต่จะยึดผลประโยชน์ของลูกค้าเป็นสำคัญ ทั้งนี้ ขึ้นอยู่กับสภาวะของสายการบิน โรงแรมที่พัก ภูมิอากาศ ภัยธรรมชาติ การนัดหยุดงานฯลฯ ตลอดจนสภาวะทาง เศรษฐกิจและสถานการณ์ทางการเมืองภายใน อันเป็นสาเหตุให้ต้องเลื่อนการเดินทางหรือไม่สามารถจัดพาคณะท่องเที่ยว ได้ตามรายการ

อัตราค่าใช้จ่ายทัวร์ (โปรแกรม: เฉิงตู ยี่หนิง เท่อเค่อซือ นาราถี 8 วัน / 3U เสฉวนแอร์ไลน์)
เปิดประสบการณ์ใหม่เส้นทางที่สวยไม่ซ้ำใคร

วันเดินทาง	ราคาบาท/ท่าน	พักเดี่ยวเพิ่ม
10-17 มิ.ย.2567	**69,999 บาท**	**15,500 บาท**

เงื่อนไขในการจองทัวร์
กรุณาจองที่นั่งล่วงหน้า อย่างน้อย 1 เดือน ก่อนการเดินทาง พร้อม**ชำระเงินมัดจำท่านละ 30,000 บาท เมื่อทำการจอง** พร้อมกับส่งหน้าพาสปอร์ตและเอกสารสำหรับการทำวีซ่า ส่วนที่เหลือชำระภายใน 30 วันก่อนการเดินทางมิฉะนั้นจะถือว่าท่านยกเลิกการเดินทางโดยอัตโนมัติ

**ท่านที่จะออกตั๋วภายในประเทศ (เครื่องบิน รถไฟ รถทัวร์)กรุณาสอบถามที่เจ้าหน้าที่ทุกครั้งก่อนทำการออกตั๋ว เนื่องจากสายการบินอาจมีการปรับเปลี่ยน ไฟล์ท หรือ เวลาบิน โดยไม่ได้แจ้งให้ทราบล่วงหน้า หากผู้โดยสารต้องการยืนยันการจองกรุณาชำระค่าโดยสารทั้งหมด (แบบเต็มจำนวน) ภายใน 3 วัน นับจากวันที่ทำการตกลงจองกับทางเจ้าหน้าที่ (กรณีที่จ่ายมัดจำมาแล้ว) บริษัทฯจะออกตั๋วผู้โดยสารทั้งหมด 10 วันก่อนการเดินทาง หากท่านชำระเงินมัดจำแล้วคือการยืนยันที่นั่งของท่าน โปรดอ่านเงื่อนไขให้เข้าใจก่อนชำระเงิน...ขอบคุณค่ะ/ครับ

โปรดทราบ : **โปรแกรมทัวร์ไม่ลงร้านช้อปปิ้งรัฐบาล**

อัตราค่าบริการนี้รวม

1. ค่าตั๋วเครื่องบินชั้นประหยัด+ค่าภาษีสนามบิน
2. ค่าโรงแรมที่พักตามที่ระบุไว้ในรายการ 2-3 ท่านต่อห้อง
3. ค่ารถ ค่าเข้าชมสถานที่ต่างๆ ตามที่ระบุไว้ในรายการ, เครื่องดื่ม +ค่าอาหาร
4. ค่าประกันภัยการเดินทางอุบัติเหตุวงเงิน 1,000,000 บาท และ ค่ารักษาพยาบาลในต่างประเทศวงเงิน 1,000,000 บาท ค่ารักษาพยาบาลต่อเนื่องในประเทศไทย 50,000 บาท (คุ้มครองผู้เอาประกันภัย อายุระหว่าง 6-75 ปี ในกรณีที่ผู้เอาประกันภัยอายุต่ำกว่า 6 ปี หรือ ระหว่าง 76 ปีขึ้นไปจะมีเบี้ยประกันคุ้มครอง 50 % ของจำนวนเงินเอาประกันภัย ทั้งนี้ขึ้นอยู่กับเงื่อนไข ของกรมธรรม์ / ผู้เอาประกันภัยอายุสูงกว่า 85 ปี ทางบริษัทฯ ขอสงวนสิทธิ์ในการคุ้มครอง) แต่ทั้งนี้ย่อมอยู่ในข้อจำกัดที่มีการตกลงไว้กับบริษัทประกันชีวิต

อัตราค่าบริการนี้ไม่รวม

1. ค่าทำหนังสือเดินทางคนไทย
2. กระเป๋าเดินทางในกรณีที่น้ำหนักเกินกว่าที่สายการบินกำหนด ค่าน้ำหนักที่สายการบินกำหนด 23 กิโลกรัม
3. ค่าทำใบอนุญาตที่กลับเข้าประเทศของคนต่างชาติหรือคนต่างด้าว
4. ค่าใช้จ่ายส่วนตัวนอกเหนือจากรายการ เช่น ค่าเครื่องดื่มค่าอาหารที่สั่งเพิ่มเองในแต่ละมื้อ **นอกเหนือจากรายการ**
5. ค่าโทรศัพท์ค่าซักรีด ค่าทิปเด็กยกกระเป๋าฯลฯ
6. ค่าภาษีมูลค่าเพิ่ม 7% (กรณีต้องการใบกำกับภาษีและค่าภาษีบริการหัก ณ ที่จ่าย 3%)

7. ค่าทิปไกด์ท้องถิ่น+คนขับรถ 1,500 บาท/ท่าน ตลอดทริปการเดินทาง

8. ค่าทิปหัวหน้าทัวร์ไทยขึ้นอยู่กับความพึงพอใจของท่าน

บริษัทฯ ขอสงวนสิทธิ์ไม่รับผิดชอบหรือคืนค่าบริการ ใดๆ กรณี ดังต่อไปนี้ (รวมค่ายื่นวีซ่า):-

☺กรณีที่ท่านสมัครใจยกเลิกใช้บริการบางรายการ เช่น ไม่เที่ยวบางรายการไม่ทานอาหารบางมื้อ ฯลฯ ,

☺กรณีผู้เดินทางถูกเจ้าหน้าที่กองตรวจคนเข้าเมืองปฏิเสธการเข้าเอกสารการเดินทางไม่ถูกต้อง ,ออกประเทศ เนื่องจากมีสิ่งผิดกฎหมาย-หรือ ถูกปฏิเสธในกรณีอื่นๆ

☺กรณีทรัพย์สินมีค่าต่างๆเกิดการสูญหาย อันเนื่องจากถูกโจรกรรม หรือ เพราะความประมาทรวมทั้งอุบัติเหตุที่เกิดจากความประมาทของ , นักท่องเที่ยวเอง

Note: เงื่อนไขฟรีวีซ่าจีน-ไทย

1.เริ่ม 1 มีนาคม 2567 (ยกเว้นการตรวจลงตราสำหรับผู้ถือหนังสือเดินทางธรรมดาของไทย และผู้ถือหนังสือเดินทางกึ่งราชการและหนังสือเดินทางธรรมดาของจีน ในการเดินทาง เข้า-ออก หรือผ่านแดนของทั้ง 2 ฝ่าย

2.ไป 1 ครั้งอยู่ได้ไม่เกิน 30 วัน

3.ไปจีนมากกว่า 1 ครั้ง ในระยะเวลา 180 วัน อยู่รวมได้ไม่เกิน 90 วัน (ยกเว้นกรณีการพำนัก ถาวร การทำงาน การศึกษา กิจกรรมอื่น ๆ ที่จำเป็นต้องได้รับการอนุญาตล่วงหน้าจากหน่วยงานที่รับผิดชอบของอีกฝ่ายหนึ่ง)

4.สำหรับผู้ถือพาสปร์อตไทยธรรมดา (ปกแดงเลือดหมู)

เอกสารใช้ในการท่องเที่ยวจีน ใช้เฉพาะสำเนาพาสปร์อต นำส่งทางไลน์ (ไม่ต้องใช้ฉบับจริง)

- หนังสือเดินทางมีอายุมากกว่า 6 เดือน และมีหน้าว่างอย่างน้อย 2 หน้า
- สำเนาหน้าพาสปอร์ต 1 ชุด

หมายเหตุ: เอกสารท่านสามารถถ่ายด้วยตนเองจากมือถือ ส่งเป็นไฟล์ให้เจ้าหน้าที่ที่ประสานงานได้ค่ะ

การยกเลิก และการเปลี่ยนแปลง

การยกเลิก

1.1 หากมีการชำระมัดจำทัวร์และต้องการยกเลิกไม่ว่ากรณีใดๆก็ตามต้องชำระค่าบริการ ท่านละ 2,000 บาท

1.2 ยกเลิก 30-45 วัน ก่อนการเดินทาง+ค่าวีซ่า (ถ้ามี) ต้องชำระ ท่านละ 5,000 บาท

1.3 ยกเลิก 15 - 29 วัน ก่อนการเดินทาง ต้องชำระ 50% ของราคาทัวร์+ค่าวีซ่า (ถ้ามี)

1.4 ยกเลิกน้อยกว่า 1 - 14 วัน ก่อนการเดินทาง ต้องชำระ 100% ของราคาทัวร์

ยกเลิกช่วงเทศกาล

ยกเลิกก่อนการเดินทาง **สงกรานต์-ปีใหม่ 60 วัน** ต้องชำระท่านละ 10,000 บาท

ยกเลิกก่อนการเดินทาง **สงกรานต์-ปีใหม่ 50 วัน** ต้องชำระท่านละ 20,000+ค่าวีซ่า (ถ้ามี)

ยกเลิกก่อนการเดินทาง **สงกรานต์-ปีใหม่ 40 วัน** 01-29 วัน ชำระ 100% ของราคาทัวร์

หลังจากการจองทัวร์และชำระเงินมัดจำแล้ว ทางบริษัทฯ ถือว่าท่านได้ยอมรับในข้อตกลง และเงื่อนไขที่บริษัทได้ระบุไว้ข้างต้นทุกประการ

เงื่อนไขการเดินทาง

1) บริษัทฯ มีสิทธิ์ที่จะเปลี่ยนแปลงรายละเอียดบางประการในทัวร์นี้ เมื่อเกิดเหตุสุดวิสัยจนไม่อาจแก้ไขได้
2) บริษัทฯ ไม่รับผิดชอบค่าเสียหายในเหตุการณ์ที่เกิดจากสายการบิน ภัยธรรมชาติ และอื่นๆที่อยู่นอกเหนือการควบคุมของทางบริษัทฯหรือค่าใช้จ่ายเพิ่มเติมที่เกิดขึ้นทางตรงหรือทางอ้อม เช่น การเจ็บป่วย, การถูกทาร้าย, การสูญหาย, ความล่าช้า หรือจากอุบัติเหตุต่างๆ
3) หากท่านยกเลิกก่อนรายการท่องเที่ยวจะสิ้นสุดลง ทางบริษัทฯ จะถือว่าท่านสละสิทธิ์และจะไม่รับผิดชอบค่าบริการที่ท่านได้ชำระไว้แล้วไม่ว่ากรณีใดๆ ทั้งสิ้น
4) บริษัทฯ จะไม่รับผิดชอบต่อการห้ามออกนอกประเทศ หรือ ห้ามเข้าประเทศ อันเนื่องมาจากมีสิ่งผิดกฎหมาย หรือเอกสารเดินทางไม่ถูกต้อง หรือ การถูกปฏิเสธในกรณีอื่นๆ
5) รายการนี้เป็นเพียงข้อเสนอที่ต้องได้รับการยืนยันจากบริษัทฯ อีกครั้งหนึ่ง หลังจากได้สารองที่นั่งบนเครื่อง และโรงแรมที่พักในต่างประเทศเป็นที่เรียบร้อย แต่อย่างไรก็ตามรายการนี้อาจเปลี่ยนแปลงได้ตามความเหมาะสม
6) ราคานี้คิดตามราคาตั๋วเครื่องบินในปัจจุบัน หากราคาตั๋วเครื่องบินปรับสูงขึ้น บริษัทฯ สงวนสิทธิ์ที่จะปรับราคาตั๋วเครื่องบินตามสถานการณ์ดังกล่าว
7) กรณีเกิดความผิดพลาดจากตัวแทน หรือ หน่วยงานที่เกี่ยวข้อง จนมีการยกเลิก ล่าช้า เปลี่ยนแปลง การบริการจากสายการบินบริษัทฯขนส่ง หรือ หน่วยงานที่ให้บริการ บริษัทฯจะดาเนินโดยสุดความสามารถที่จะจัดบริการทัวร์อื่นทดแทนให้ แต่จะไม่คืนเงินให้สาหรับค่าบริการนั้นๆ
8) มัคคุเทศก์ พนักงาน และตัวแทนของบริษัทฯ ไม่มีสิทธิ์ในการให้คำสัญญาใดๆ ทั้งสิ้นแทนบริษัทฯ นอกจากมีเอกสารลงนามโดยผู้มีอานาจของบริษัทฯ กากับเท่านั้น
9) หากไม่สามารถไปเที่ยวในสถานที่ที่ระบุในโปรแกรมได้ อันเนื่องมาจากธรรมชาติ ความล่าช้า และความผิดพลาดจากทางสายการบิน จะไม่มีการคืนเงินใดๆทั้งสิ้น แต่ทั้งนี้ทางบริษัทฯจะจัดหารายการเที่ยวสถานที่อื่นๆมาให้ โดยขอสงวนสิทธิ์การจัดหานี้โดยไม่แจ้งให้ทราบล่วงหน้า
10) เมื่อท่านออกเดินทางไปกับคณะแล้ว ท่านงดการใช้บริการรายการใดรายการหนึ่ง หรือไม่เดินทางพร้อมคณะถือว่าท่านสละสิทธิ์ ไม่อาจเรียกร้องค่าบริการ และเงินมัดจาคืน ไม่ว่ากรณีใดๆ ทั้งสิ้น

11) ในกรณีที่ลูกค้าต้องออกตั๋วโดยสารภายในประเทศ กรุณาติดต่อเจ้าหน้าที่ของบริษัทฯ ก่อนทุกครั้ง มิเช่นนั้นทางบริษัทฯ จะไม่รับผิดชอบค่าใช้จ่ายใดๆ ทั้งสิ้น
12) กรณียื่นวีซ่าแล้วไม่ได้รับการอนุมัติวีซ่าจากทางสถานทูต (วีซ่าไม่ผ่าน) และท่านได้ชาระค่าทัวร์หรือมัดจามาแล้ว ทางบริษัทฯ คืนค่าทัวร์หรือมัดจาให้ แต่ทางบริษัทขอสงวนสิทธิ์ในการหักค่าบริการยื่นวีซ่า, ค่าวีซ่า และค่าใช้จ่ายบางส่วนที่เกิดขึ้นจริงเป็นกรณีไป (อาทิ กรณีออกตั๋วเครื่องบินไปแล้ว หรือได้ชาระค่าบริการในส่วนของทางเมืองนอกเช่น โรงแรม ฯลฯ ไปแล้ว) ทางบริษัทขอสงวนสิทธิ์ในการหักเก็บค่าใช้จ่ายจริงที่เกิดขึ้นแล้วกับท่านเป็นกรณีไป
13) กรณีวีซ่าผ่านแล้ว แจ้งยกเลิกก่อนหรือหลังออกตั๋วโดยสาร บริษัทฯ ขอสงวนสิทธิ์ในการ ไม่คืนค่าทัวร์ทั้งหมด
14) กรณีวีซ่าผ่านแล้ว แต่กรุ๊ปออกเดินทางไม่ได้ เนื่องจากผู้เดินทางท่านอื่นในกลุ่มโดนปฏิเสธวีซ่า หรือไม่ว่าด้วยสาเหตุใดๆก็ตาม ทางบริษัทขอสงวนสิทธิ์ในการหักเก็บค่าใช้จ่ายจริงที่เกิดขึ้นแล้วกับท่านเป็นกรณีไป
15) กรณีผู้เดินทางไม่สามารถเข้า-ออกเมืองได้ เนื่องจากเอกสารปลอมหรือการห้ามของเจ้าหน้าที่ไม่ว่าเหตุผลใดๆ ก็ตามทางบริษัทของสงวนสิทธิ์ในการ ไม่คืนค่าทัวร์ทั้งหมด
16) ทางบริษัทขอสงวนสิทธิ์ราคานี้เฉพาะนักท่องเที่ยวชาวไทยและท่องเที่ยวเป็นหมู่คณะแบบ Join Tour เท่านั้น กรณีต้องการตัดกรุ๊ปเหมาโปรดสอบถามทางบริษัทอีกครั้ง **หากเป็นนักท่องเที่ยวชาวต่างชาติ หรือ พระสงฆ์ โปรดสอบถามทางบริษัทอีกครั้ง**
17) ในกรณีที่ลูกค้าต้องออกตั๋วโดยสารภายในประเทศกรุณาติดต่อเจ้าหน้าที่ของบริษัทฯก่อนทุกครั้งมีเช่นนั้นทางบริษัทฯจะ ไม่รับผิดชอบค่าใช้จ่ายใดๆทั้งสิ้น
18) หากมีการยกเลิกการจองทัวร์หลังได้ทำการยื่นวีซ่าเรียบร้อยแล้วบริษัทขอสงวนสิทธิ์ในการนำเล่มพาสปอร์ตไปยกเลิกวีซ่าในทุกกรณีไม่ว่าค่าใช้จ่ายในการยื่นวีซ่าจะรวมหรือแยกจากรายการทัวร์ก็ตาม

หมายเหตุ

1. เนื่องจากรายการทัวร์นี้เป็นไฟล์ทบินที่ออกกับสายการบิน ดังนั้นเมื่อออกตั๋วแล้วไม่สามารถคืนเงินได้
2. บริษัทฯขอสงวนสิทธิ์ที่จะงด หรือ เปลี่ยนแปลงรายการและเวลาบิน กรณีที่มีผู้ร่วมคณะไม่ถึง 15 ท่าน หรือเกิเหตุสุดวิสัยจนแก้ไขไม่ได้
3. เนื่องจากสภาวะน้ำมันโลกอาจมีการปรับราคาสูงขึ้นซึ่งมีผลต่อราคาตั๋วและค่าน้ำมันเชื้อเพลิงของสายการบินที่จะปรับตามสภาวะโลก ทางบริษัทฯจึงขอสงวนสิทธิ์ทำการเรียกเก็บค่าทัวร์เพิ่มตามความเป็นจริง
4. บริษัทฯขอสงวนสิทธิ์ในการรับผิดชอบหรือชดใช้ค่าเสียหายใดๆอันอยู่เหนือการควบคุมของทางบริษัทฯเช่นภัยธรรมชาติภัยปฏิวัติ ทางการเมือง การเจ็บป่วย, การถูกทำร้าย, การสูญหายทรัพย์สิน , ความล่าช้าสายการบิน หรือจากอุบัติเหตุต่างๆ
5. บริษัทฯขอสงวนสิทธิ์ไม่รับผิดชอบและคืนค่าใช้จ่ายต่างๆ หากท่านถูกปฏิเสธห้ามออกนอกประเทศ หรือ ห้ามเข้าประเทศอันเนื่องมาจากมีสิ่งผิดกฎหมาย เอกสารการเดินทางไม่ถูกต้อง หรือการถูกปฏิเสธในกรณีอื่นๆ
6. กรณีเกิดความผิดพลาดจากการยกเลิก ล่าช้าเปลี่ยนแปลง ของสายการบิน บริษัทฯขนส่งหรือหน่วยงานที่ให้บริการทางบริษัทฯขอสงวนสิทธิ์ที่จะปรับเปลี่ยนทดแทน รายการตามความเหมาะสมโดย ,จะไม่สามารถเรียกร้องคืนค่าบริการนั้นๆได้
7. ทางบริษัทฯจะไม่รับผิดชอบหรือคืนค่าบริการใดๆทั้งสิ้น หากท่านไม่ใช้บริการของบริษัทฯบางรายการ เช่น ไม่เที่ยวบางรายการไม่ทาน , อาหารบางมื้อ เพราะค่าบริการได้ชำระแบบเหมาขาดก่อนออกเดินทางแล้ว
8. ห้ามนำไฟแช็ค มีดพก กรรไกรตัดเล็บ หรือของมีคมทุกชนิด ขึ้นเครื่องบินและรถไฟหัวจรวดโดยเด็ดขาด เพราะอาจถูกยึดได้ทางบริษัทฯขอสงวนสิทธิ์จะไม่รับผิดชอบใดๆทั้งสิ้นหากท่านถูกยึด
9. เมื่อได้ทำการตกลงชำระเงินค่าทัวร์ ไม่ว่าจะทั้งหมดหรือเพียงบางส่วนกับทางบริษัทฯ จะถือว่าท่านได้ตกลงยอมรับในเงื่อนไขข้อตกลงต่างๆตามที่ระบุไว้แล้ว

ทางบริษัท ฯ มีประกันอุบัติเหตุทุกที่นั่ง ที่นั่งละ 1,000,000 บาท